



PREFEITURA MUNICIPAL DE JACUIPE

prefeituradejacuipe@gmail.com

LEI Nº 573, DE 11 DE NOVEMBRO DE 2021.

Estima a receita e fixa a despesa do Orçamento do Município para o exercício financeiro de 2022.

O Prefeito do Município de Jacuípe, Estado de Alagoas, no uso de suas atribuições constitucionais legais, faço saber que a Câmara Municipal de Vereadores aprovou e eu sanciono e promulgo a seguinte Lei:

Art. 1º. Fica estimada a receita e fixada a despesa do Município para o exercício financeiro de 2022, na importância de R\$ 44.345.000,00 (Quarenta e Quatro Milhões e Trezentos e Quarenta e Cinco Mil Reais), discriminadas pelos anexos integrantes desta Lei.

Art. 2º. A Receita será realizada mediante arrecadação de tributos, rendas e outras fontes de receitas correntes e de capital, na forma da legislação em vigor e das especificações constantes do anexo n.º 02 da Lei n.º 4.320/64, com o seguinte desdobramento:

CODIGO	PREVISTO
11 IMPOSTOS, TAXAS E CONTRIBUIÇÕES DE MELHORIA	583.000,00
12 CONTRIBUIÇÕES	1.064.500,00
13 RECEITA PATRIMONIAL	14.500,00
17 TRANSFERENCIAS CORRENTES	38.900.100,00
19 OUTRAS RECEITAS CORRENTES	841.400,00
24 TRANSFERÊNCIAS DE CAPITAL	1.576.000,00
72 CONTRIBUIÇÕES (INTRA)	1.365.500,00
99 RECURSOS ARRECADADOS EM EXERCICIOS ANTERIORES	
TOTAL	44.345.000,00

Art. 3º. A Despesa será realizada segundo a discriminação dos quadros, programa de trabalho e natureza da despesa, integrantes desta Lei, que apresentam o seguinte desdobramento:

**Rua Prefeito Mario Acioly Wanderley, s/n – Centro – CEP 57960-000
Jacuípe – Alagoas**



PREFEITURA MUNICIPAL DE JACUIPE

prefeituradejacuipe@gmail.com

RESUMO DO TOTAL ORÇADO POR FUNÇÃO

01	Legislativa	1.122.058,00
04	Administração	5.440.942,00
06	Segurança Pública	11.000,00
08	Assistência Social	1.971.500,00
09	Previdência Social	2.950.000,00
10	Saúde	5.608.800,00
12	Educação	15.167.700,00
13	Cultura	816.000,00
15	Urbanismo	1.701.500,00
16	Habitação	3.855.000,00
18	Gestão Ambiental	1.535.000,00
20	Agricultura	496.000,00
25	Energia	2.804.000,00
26	Transporte	90.500,00
27	Desporto e Lazer	92.000,00
28	Encargos Especiais	279.000,00
99	Reserva de Contingência	404.000,00

RESUMO DO TOTAL ORÇADO POR ORGÃO

01 01	CÂMARA MUNICIPAL	1.122.058,00
02 01	GABINETE DO PREFEITO	429.500,00
02 02	SECRETARIA MUNICIPAL DE ADMINISTRAÇÃO E FINANÇAS	3.192.442,00
02 03	SECRETARIA MUNICIPAL DE ASSISTÊNCIA SOCIAL	10.000,00
02 04	PROCURADORIA GERAL DO MUNICÍPIO	91.500,00
02 05	SECRETARIA MUNICIPAL DE SAÚDE	9.500,00
02 06	SECRETARIA MUNICIPAL DE EDUCAÇÃO, CULTURA E DESPORTOS	1.074.000,00
02 07	SECRETARIA MUNICIPAL DE TURISMO E MEI AMBIENTE	1.559.500,00
02 08	SECRETARIA MUNICIPAL DE AGRICULTURA E DESENVOLVIMENTO RURAL	455.000,00
02 09	SEC. MUN. DE INFRAESTRUTURA, TRANSPORTES E SERVIÇOS PÚBLICOS	10.715.500,00
02 10	SECRETARIA DE CONTROLE INTERNO	39.000,00
03 01	FUNDO MUNICIPAL DE SAÚDE - FMS	5.599.800,00
03 02	FUNDO MUNICIPAL DE EDUCAÇÃO - FME	15.177.700,00
03 03	FUNDO MUNICIPAL DE ASSISTÊNCIA SOCIAL - FMAS	1.855.500,00
03 04	FUNDO DE PREVIDÊNCIA DE JACUIPE - JACUIPEPREV	2.950.000,00
03 05	FUNDO MUNICIPAL DOS DIREITOS DA CRIANÇA E ADOLESCENTE	64.000,00
TOTAL		44.345.000,00

Rua Prefeito Mario Acioly Wanderley, s/n – Centro – CEP 57960-000
Jacuípe – Alagoas



PREFEITURA MUNICIPAL DE JACUIPE

prefeituradejacuipe@gmail.com

Art. 4º O Poder Executivo é autorizado, nos termos da Constituição Federal, da Lei Federal nº 4.320/64 e da Lei Municipal nº.571/21, Lei das Diretrizes Orçamentária, a:

I – abrir créditos adicionais suplementares, mediante decreto, até o limite correspondente a 40% (quarenta por cento) do total da despesa fixada na presente Lei, nos termos dos arts. 7º e 43 da Lei Federal nº 4.320 de 17 de março de 1964, com finalidade de atender insuficiência de dotações estabelecidas na presente Lei em créditos adicionais e inserir categoria econômica, grupo de natureza de despesa, modalidade de aplicação e fonte de recursos na programação de cada ação (projeto, atividade e operação especial).

II – abrir créditos suplementares até o limite consignado sob a denominação de Reserva de Contingência em conformidade com o disposto na Lei de Diretrizes Orçamentária;

III - realizar operações de crédito até o limite estabelecido pela legislação em vigor.

IV – contingenciar parte das dotações, quando a realização da receita demonstrar se aquém da prevista, comprometendo assim, os resultados nominal e primário estabelecidos nesta Lei.

Art 5º. Excluem do limite estabelecido no artigo anterior, suplementações de dotações do mesmo grupo, para atendimento das despesas conforme o Art. 23º, §2º, da Lei de Diretrizes Orçamentária para 2022.

Art. 6º. Nas autorizações e aberturas de créditos adicionais, além dos recursos indicados no § 1º do art. 43 da Lei nº 4.320 de 17 de março de 1964, para cobertura das respectivas despesas, considerar-se-ão os resultados de convênios celebrados ou reativados e não computados na receita prevista na Lei Orçamentária Anual de 2022.

Art. 7º. Os créditos adicionais suplementares que se destinarem ao reforço das dotações do grupo de pessoal e encargos sociais e fontes de recursos dos órgãos e entidades da administração indireta, inclusive fundos serão abertos através de decreto do Poder Executivo não tendo vinculação ao percentual disposto no art. 4º, inciso I, desta Lei.

Art. 8º. Os créditos adicionais suplementares que apresentarem como fontes de financiamento recursos provenientes de convênios a fundo perdido, operações de crédito e transferências voluntárias e recursos provenientes de excesso de arrecadação, ou superávit financeiro, até o limite do total apurado, individualizado por fontes de recursos, observada a vinculação de que trata o parágrafo único do art. 8º da Lei Complementar nº 101, de 04 de maio de 2000, serão abertos através de decreto do Poder Executivo.

Art. 9º. Para efeito da execução orçamentária, o remanejamento e a inclusão dos elementos em cada grupo de natureza de despesa de ações constantes da presente Lei e de créditos adicionais, serão efetuados mediante registro contábil diretamente no sistema de execução financeira do orçamento, independentemente de formalização legal específica.

Art. 10. Os ajustes entre categoria econômica, grupo de natureza de despesa, modalidade de aplicação e fonte de recursos de dotações constantes de uma mesma ação, aprovados na Lei Orçamentária e em seus créditos adicionais, serão formalizados através de Portaria da Secretaria da Fazenda e/ou da Administração, por não constituírem mudança de categoria de programação, na forma do art. 167, inciso VI da Constituição Federal de 1988.

Art. 11. O Poder Executivo poderá, mediante decreto, transpor, remanejar, transferir ou utilizar, total ou parcialmente, as dotações orçamentárias aprovadas nesta Lei em seus créditos adicionais em decorrência da extinção, transformação, transferência, incorporação ou desmembramento de órgãos e

**Rua Prefeito Mario Acioly Wanderley, s/n – Centro – CEP 57960-000
Jacuípe – Alagoas**



PREFEITURA MUNICIPAL DE JACUÍPE
prefeituradejacuipe@gmail.com

entidades, bem como de alterações de suas competências ou atribuições, mantida a estrutura programática, expressa por categoria de programação.

Art. 12. Para cumprimento do § 2º do art. 167 da Constituição Federal, os créditos especiais e extraordinários autorizados nos últimos quatro meses de 2021, reabertos no exercício de 2022, poderão ter a classificação orçamentária ajustada para compatibilizar com o orçamento vigente, não sendo computados nos limites estabelecidos no inciso I do art. 7º da presente Lei.

Art. 13 - A presente Lei entra em vigor na data de sua publicação, contando-se seus efeitos a partir do dia 02 janeiro de 2022.

Art. 14 - Revogam-se as disposições em contrário.

Gabinete do Prefeito, 11 de novembro de 2021.

Amaro Ferreira da Silva Júnior
- Prefeito -



PREFEITURA MUNICIPAL DE JACUIPE

Rua Prefeito Mario Acioly Wanderley, s/n

12247755/0001-74

Exercício: 2022

RECEITA PREVISTA

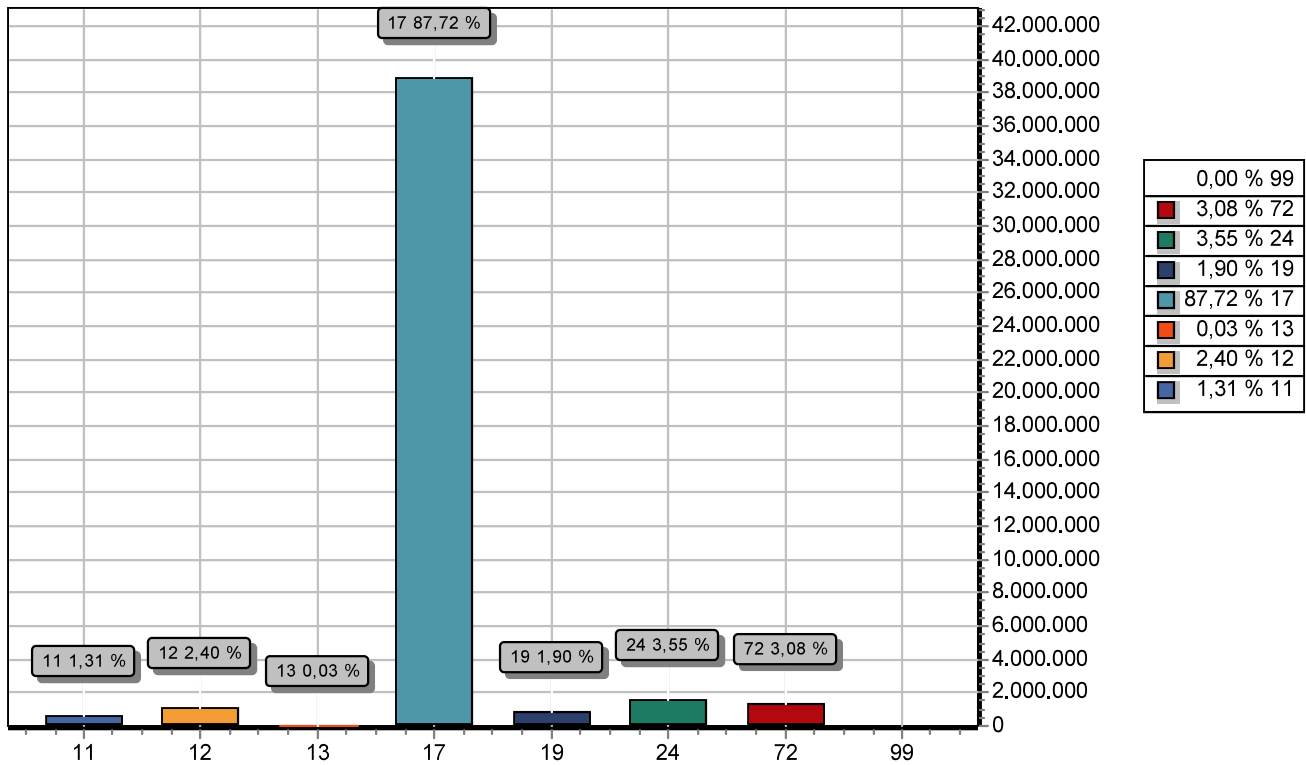

CODIGO		PREVISTO
11	IMPOSTOS, TAXAS E CONTRIBUIÇÕES DE MELHORIA	583.000,00
12	CONTRIBUIÇÕES	1.064.500,00
13	RECEITA PATRIMONIAL	14.500,00
17	TRANSFERENCIAS CORRENTES	38.900.100,00
19	OUTRAS RECEITAS CORRENTES	841.400,00
24	TRANSFERÊNCIAS DE CAPITAL	1.576.000,00
72	CONTRIBUIÇÕES (INTRA)	1.365.500,00
99	RECURSOS ARRECADADOS EM EXERCÍCIOS ANTERIORES	
TOTAL		44.345.000,00



PREFEITURA MUNICIPAL DE JACUIPE

Rua Prefeito Mario Acioly Wanderley, s/n

12247755/0001-74

Exercício: 2022

DESPESA ORÇADA POR FUNÇÃO

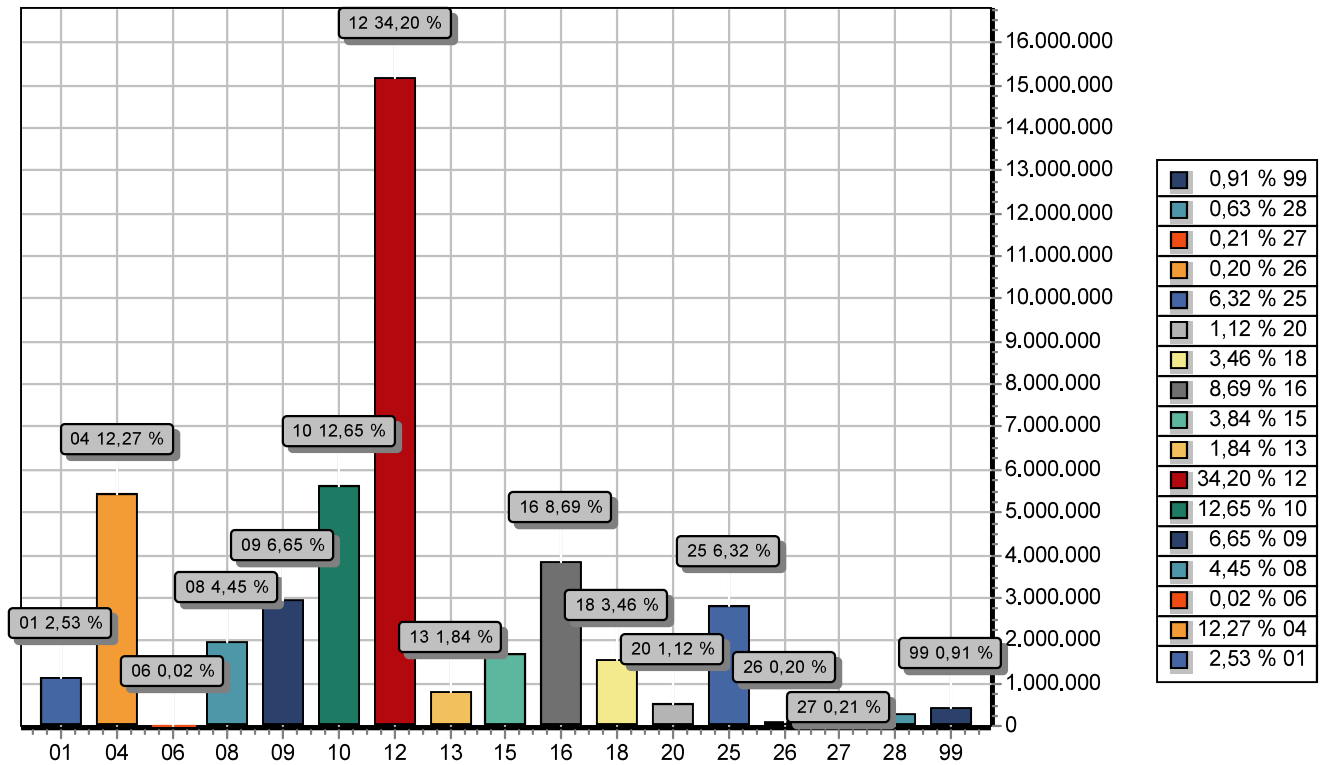

FUNÇÃO	DOTAÇÃO
01 Legislativa	1.122.058,00
04 Administração	5.440.942,00
06 Segurança Pública	11.000,00
08 Assistência Social	1.971.500,00
09 Previdência Social	2.950.000,00
10 Saúde	5.608.800,00
12 Educação	15.167.700,00
13 Cultura	816.000,00
15 Urbanismo	1.701.500,00
16 Habitação	3.855.000,00
18 Gestão Ambiental	1.535.000,00
20 Agricultura	496.000,00
25 Energia	2.804.000,00
26 Transporte	90.500,00
27 Desporto e Lazer	92.000,00
28 Encargos Especiais	279.000,00
99 Reserva de Contingência	404.000,00
TOTAL	44.345.000,00



PREFEITURA MUNICIPAL DE JACUIPE

Rua Prefeito Mario Acioly Wanderley, s/n

12247755/0001-74

Exercício: 2022

DESPESA ORÇADA POR GRUPO

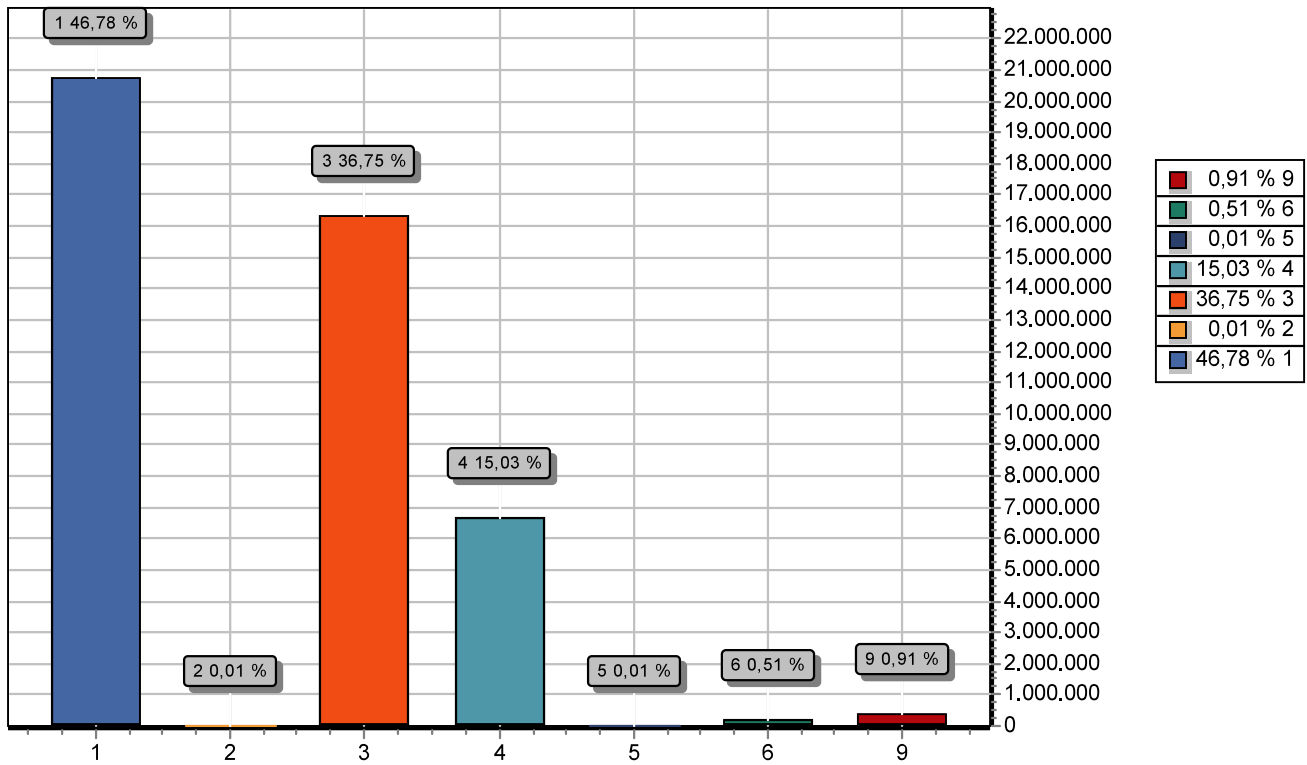

GRUPO	DOTAÇÃO
1 PESSOAL E ENCARGOS SOCIAIS	20.742.800,00
2 JUROS E ENCARGOS DA DÍVIDA	6.000,00
3 OUTRAS DESPESAS CORRENTES	16.297.500,00
4 INVESTIMENTOS	6.664.700,00
5 INVERSÕES FINANCEIRAS	6.000,00
6 AMORTIZAÇÃO DA DÍVIDA	224.000,00
9 RESERVA DE CONTINGÊNCIA	404.000,00
TOTAL	44.345.000,00



PREFEITURA MUNICIPAL DE JACUIPE

Rua Prefeito Mario Acioly Wanderley, s/n - CNPJ:12247755/0001-74

Orçamento Programa - Exercício de 2022

LEGISLAÇÃO DA RECEITA

(Inc. III, § 1º, Art.2º)

Quadro 11

Página 1

Codigo	Discriminação	Legislacao
1000.00.0.0.00.00.00.00	RECEITAS CORRENTES	
1100.00.0.0.00.00.00.00	IMPOSTOS, TAXAS E CONTRIBUIÇÕES DE MELHORIA	
1110.00.0.0.00.00.00.00	IMPOSTOS	
1112.00.0.0.00.00.00.00	IMPOSTOS SOBRE O PATRIMÔNIO	
1112.50.0.0.00.00.00.00	IMPOSTO SOBRE A PROPRIEDADE PREDIAL E TERRITORIAL URBANA	
1112.50.0.1.01.00.00.01	IPTU - PRINCIPAL	Portaria Interministerial STN/SOF nº 5/2015
1112.50.0.1.02.00.00.01	IPTU - EDUCAÇÃO	Portaria Interministerial STN/SOF nº 5/2015
1112.50.0.1.03.00.00.01	IPTU - SAÚDE	Portaria Interministerial STN/SOF nº 5/2015
1112.53.0.0.00.00.00.00	IMPOSTOS SOBRE TRANSMISSÃO "INTER VIVOS" DE BENS IMÓVEIS E D	
1112.53.0.1.01.00.00.01	ITBI - PRINCIPAL	Portaria Interministerial STN/SOF nº 5/2015
1112.53.0.1.02.00.00.01	ITBI - EDUCAÇÃO	Portaria Interministerial STN/SOF nº 5/2015
1112.53.0.1.03.00.00.01	ITBI - SAÚDE	Portaria Interministerial STN/SOF nº 5/2015
1113.00.0.0.00.00.00.00	IMPOSTOS SOBRE A RENDA E PROVENTOS DE QUALQUER NATUREZA	
1113.03.0.0.00.00.00.00	IMPOSTO SOBRE A RENDA - RETIDO NA FONTE	
1113.03.1.0.00.00.00.00	IMPOSTO SOBRE A RENDA - RETIDO NA FONTE - TRABALHO	
1113.03.1.1.01.00.00.01	IRRF - TRABALHO - PRINCIPAL	Medida Provisória nº 451, de 15 de dezembro de 2008
1113.03.1.1.02.00.00.01	IRRF - TRABALHO - EDUCAÇÃO	Medida Provisória nº 451, de 15 de dezembro de 2008
1113.03.1.1.03.00.00.01	IRRF - TRABALHO - SAÚDE	Medida Provisória nº 451, de 15 de dezembro de 2008
1114.00.0.0.00.00.00.00	IMPOSTOS SOBRE A PRODUÇÃO E CIRCULAÇÃO DE MERCADORIAS E SERV	
1114.51.0.0.00.00.00.00	IMPOSTOS SOBRE SERVIÇOS	
1114.51.1.0.00.00.00.00	IMPOSTO SOBRE SERVIÇOS DE QUALQUER NATUREZA - ISSQN	
1114.51.1.1.01.00.00.01	ISS - PRINCIPAL	Portaria Interministerial STN/SOF nº 5/2015
1114.51.1.1.02.00.00.01	ISS - EDUCAÇÃO	Portaria Interministerial STN/SOF nº 5/2015
1114.51.1.1.03.00.00.01	ISS - SAÚDE	Portaria Interministerial STN/SOF nº 5/2015
1120.00.0.0.00.00.00.00	TAXAS	
1121.00.0.0.00.00.00.00	TAXAS PELO EXERCÍCIO DO PODER DE POLÍCIA	
1121.01.0.0.00.00.00.00	TAXAS DE INSPEÇÃO, CONTROLE E FISCALIZAÇÃO	
1121.01.0.1.01.00.00.01	TAXAS DE INSPEÇÃO, CONTROLE E FISCALIZAÇÃO - PRINCIPAL	Lei nº 12.995, de 2014, arts. 13, 26, parágrafo único, e 27



PREFEITURA MUNICIPAL DE JACUIPE

Rua Prefeito Mario Acioly Wanderley, s/n - CNPJ:122477551/0001-74

Orçamento Programa - Exercício de 2022

LEGISLAÇÃO DA RECEITA

(Inc. III, § 1º, Art.2º)

Quadro 11

Página 2

Codigo	Discriminação	Legislacao
1122.00.0.0.00.00.00.00	TAXAS PELA PRESTAÇÃO DE SERVIÇOS	
1122.01.0.0.00.00.00.00	TAXAS PELA PRESTAÇÃO DE SERVIÇOS EM GERAL	
1122.01.0.1.02.00.00.01	TAXAS DE MERCADOS, FEIRAS E MATADOUROS.	Lei nº 12.995, de 2014, arts. 13, 26, parágrafo único, e 27
1200.00.0.0.00.00.00.00	CONTRIBUIÇÕES	
1210.00.0.0.00.00.00.00	CONTRIBUIÇÕES SOCIAIS	
1215.00.0.0.00.00.00.00	CONTRIBUIÇÕES PARA REGIMES PRÓPRIOS DE PREVIDÊNCIA E SISTEM	
1215.01.0.0.00.00.00.00	CONTRIBUIÇÃO DO SERVIDOR CIVIL	
1215.01.1.0.00.00.00.00	CONTRIBUIÇÃO DO SERVIDOR CIVIL ATIVO	
1215.01.1.1.00.00.00.00	CONTRIBUIÇÃO DO SERVIDOR CIVIL ATIVO - PRINCIPAL	CF/88, art. 40; Lei nº 10.887, de 18 de junho de 2004, art. 4º.
1215.02.0.0.00.00.00.00	CONTRIBUIÇÃO PATRONAL - SERVIDOR CIVIL	
1215.02.1.0.00.00.00.00	CONTRIBUIÇÃO PATRONAL - SERVIDOR CIVIL ATIVO	
1215.02.1.1.00.00.00.00	CONTRIBUIÇÃO PATRONAL - SERVIDOR CIVIL ATIVO - PRINCIPAL	
1240.00.0.0.00.00.00.00	CONTRIBUIÇÃO PARA O CUSTEIO DO SERVIÇO DE ILUMINAÇÃO PÚBLICA	
1241.00.0.0.00.00.00.00	CONTRIBUIÇÃO PARA O CUSTEIO DO SERVIÇO DE ILUMINAÇÃO PÚBLICA	
1241.50.0.0.00.00.00.00	CONTRIBUIÇÃO PARA O CUSTEIO DO SERVIÇO DE ILUMINAÇÃO PÚBLICA	
1241.50.0.1.00.00.00.00	CONTRIBUIÇÃO PARA O CUSTEIO DO SERVIÇO DE ILUMINAÇÃO PÚBLICA	
1300.00.0.0.00.00.00.00	RECEITA PATRIMONIAL	
1320.00.0.0.00.00.00.00	VALORES MOBILIÁRIOS	
1321.00.0.0.00.00.00.00	JUROS E CORREÇÕES MONETÁRIAS	
1321.01.0.0.00.00.00.00	REMUNERAÇÃO DE DEPÓSITOS BANCÁRIOS	
1321.01.0.1.01.00.00.01	REMUNERAÇÃO DE DEPÓSITOS BANCÁRIOS - REC PRÓPRIA	
1321.01.0.1.02.00.00.01	REM. DEP. BANCÁRIOS - FUNDEB 70%	
1321.01.0.1.03.00.00.01	REM. DEP. BANCÁRIOS - FUNDEB 30%	
1321.01.0.1.04.00.00.01	REM. DEP. BANCÁRIOS - PNAE	
1321.01.0.1.05.00.00.01	REM. DEP. BANCÁRIOS - QSE	
1321.01.0.1.06.00.00.02	REM. DEP. BANCÁRIOS - CUSTEIO	
1321.01.0.1.07.00.00.02	REM. DEP. BANCÁRIOS - PACS	
1321.01.0.1.08.00.00.02	REM. DEP. BANCÁRIOS - MAC	
1321.01.0.1.09.00.00.02	REM. DEP. BANCÁRIOS - VIG EM SAÚDE	
1321.01.0.1.10.00.00.02	REM. DEP. BANCÁRIOS - FARMÁCIA BÁSICA	
1321.01.0.1.11.00.00.02	REM. DEP. BANCÁRIOS - ATENÇÃO BÁSICA - ESTADO	
1321.01.0.1.14.00.00.02	REM. DEP. BANCÁRIOS - CRIANÇA FELIZ	
1321.01.0.1.15.00.00.02	REM. DEP. BANCÁRIOS - CREAS	
1321.01.0.1.16.00.00.02	REM. DEP. BANCÁRIOS - CRAS	



PREFEITURA MUNICIPAL DE JACUIPE

Rua Prefeito Mario Acioly Wanderley, s/n - CNPJ:122477551/0001-74

Orçamento Programa - Exercício de 2022

LEGISLAÇÃO DA RECEITA

(Inc. III, § 1º, Art.2º)

Quadro 11

Página 3

Codigo	Discriminação	Legislacao
1321.01.0.1.17.00.00.02	REM. DEP. BANCÁRIOS -IGDBF	
1321.01.0.1.18.00.00.02	REM. DEP. BANCÁRIOS -IGD SUAS	
1321.01.0.1.19.00.00.02	REM. DEP. BANCÁRIOS - CREAM ESTADO	
1321.01.0.1.20.00.00.02	REM. DEP. BANCÁRIOS - EDUCAÇÃO - RECURSO PRÓPRIO	
1321.01.0.1.21.00.00.02	REM. DEP. BANCÁRIOS - SAÚDE - RECURSO PRÓPRIO	
1321.01.0.1.22.00.00.01	REM. DEP. BANCÁRIOS - PDDE	
1321.04.0.0.00.00.00.00	REMUNERAÇÃO DOS RECURSOS DO REGIME PRÓPRIO DE PREVIDÊNCIA SO	
1321.04.0.1.00.00.00.00	REMUNERAÇÃO DOS RECURSOS DO REGIME PRÓPRIO DE PREVIDÊNCIA SO	
1700.00.0.0.00.00.00.00	TRANSFERÊNCIAS CORRENTES	
1710.00.0.0.00.00.00.00	TRANSFERÊNCIAS DA UNIÃO E DE SUAS ENTIDADES	
1711.00.0.0.00.00.00.00	TRANSFERÊNCIAS DECORRENTES DE PARTICIPAÇÃO NA RECEITA DA UNI	
1711.51.0.0.00.00.00.00	COTA-PARTE DO FUNDO DE PARTICIPAÇÃO DOS MUNICÍPIOS - FPM	
1711.51.1.0.00.00.00.00	COTA-PARTE DO FUNDO DE PARTICIPAÇÃO DOS MUNICÍPIOS - COTA ME	
1711.51.1.1.01.00.00.01	COTA-PARTE DO FPM	Portaria Interministerial STN/SOF nº 5/2015
1711.51.1.1.02.00.00.01	COTA-PARTE FPM - EDUCAÇÃO	Portaria Interministerial STN/SOF nº 5/2015
1711.51.1.1.03.00.00.01	COTA-PARTE FPM - SAÚDE	Portaria Interministerial STN/SOF nº 5/2015
1711.51.2.0.00.00.00.00	COTA-PARTE DO FUNDO DE PARTICIPAÇÃO DO MUNICÍPIOS – 1% COTA	
1711.51.2.1.01.00.00.01	COTA-PARTE FPM – 1% DEZEMBRO PRINCIPAL	Portaria Interministerial STN/SOF nº 5/2015
1711.51.2.1.02.00.00.01	COTA-PARTE FPM – 1% DEZEMBRO EDUCAÇÃO	
1711.51.3.0.00.00.00.00	COTA-PARTE DO FUNDO DE PARTICIPAÇÃO DOS MUNICÍPIOS - 1% COTA	
1711.51.3.1.01.00.00.01	COTA-PARTE FPM – 1% JULHO PRINCIPAL	Portaria Interministerial STN/SOF nº 5/2015
1711.51.3.1.02.00.00.01	COTA-PARTE FPM – 1% JULHO EDUCAÇÃO	
1711.52.0.0.00.00.00.00	COTA-PARTE DO IMPOSTO SOBRE A PROPRIEDADE TERRITORIAL RURAL	
1711.52.0.1.01.00.00.01	COTA-PARTE DO ITR - PRINCIPAL	Portaria Interministerial STN/SOF nº 5/2015
1711.52.0.1.02.00.00.01	COTA-PARTE DO ITR - EDUCAÇÃO	Portaria Interministerial STN/SOF nº 5/2015
1711.52.0.1.03.00.00.01	COTA-PARTE DO ITR - SAÚDE	Portaria Interministerial STN/SOF nº 5/2015
1712.00.0.0.00.00.00.00	TRANSFERÊNCIAS DAS COMPENSAÇÕES FINANCEIRAS PELA EXPLORAÇÃO	
1712.52.0.0.00.00.00.00	COTA-PARTE DA COMPENSAÇÃO FINANCEIRA PELA PRODUÇÃO DE PETRÓL	
1712.52.2.0.00.00.00.00	COTA-PARTE PELO EXCEDENTE DA PRODUÇÃO DO PETRÓLEO – LEI Nº 9	
1712.52.2.1.01.00.00.01	ROYALTIES EXCED. PETRÓLEO – LEI Nº 9.478/97, ART 49	Portaria Interministerial STN/SOF nº 5/2015
1712.52.4.0.00.00.00.00	COTA-PARTE DO FUNDO ESPECIAL DO PETRÓLEO – FEP	



PREFEITURA MUNICIPAL DE JACUIPE

Rua Prefeito Mario Acioly Wanderley, s/n - CNPJ:122477551/0001-74

Orçamento Programa - Exercício de 2022

LEGISLAÇÃO DA RECEITA

(Inc. III, § 1º, Art.2º)

Quadro 11

Página 4

Codigo	Discriminação	Legislacao
1712.52.4.1.00.00.00.00	COTA-PARTE DO FUNDO ESPECIAL DO PETRÓLEO – FEP - PRINCIPAL	Portaria Interministerial STN/SOF nº 5/2015
1713.00.0.0.00.00.00.00	TRANSFERÊNCIAS DE RECURSOS DO SISTEMA ÚNICO DE SAÚDE – SUS	
1713.50.0.0.00.00.00.00	TRANSFERÊNCIAS DE RECURSOS DO SISTEMA ÚNICO DE SAÚDE – SUS –	
1713.50.1.0.00.00.00.00	TRANSFERÊNCIAS DE RECURSOS DO BLOCO DE MANUTENÇÃO DAS AÇÕES	
1713.50.1.1.01.00.00.01	ATENÇÃO PRIMÁRIA	Portaria Interministerial STN/SOF nº 5/2015
1713.50.1.1.02.00.00.01	PROGRAMA AGENTES COMUNITÁRIOS - PACS	Portaria Interministerial STN/SOF nº 5/2015
1713.50.1.1.03.00.00.01	CORONAVÍRUS 9 COVID-19)	
1713.50.2.0.00.00.00.00	TRANSFERÊNCIAS DE RECURSOS DO BLOCO DE MANUTENÇÃO DAS AÇÕES	
1713.50.2.1.01.00.00.01	MAC - TETO FINANCEIRO	Portaria Interministerial STN/SOF nº 5/2015
1713.50.2.1.02.00.00.01	SAMU	Portaria Interministerial STN/SOF nº 5/2015
1713.50.3.0.00.00.00.00	TRANSFERÊNCIAS DE RECURSOS DO BLOCO DE MANUTENÇÃO DAS AÇÕES	
1713.50.3.1.01.00.00.01	VIGILÂNCIA EM SAÚDE - AGENTES DE ENDEMIAS	Portaria Interministerial STN/SOF nº 5/2015
1713.50.3.1.02.00.00.01	VIGILÂNCIA EM SAÚDE -VIGILÂNCIA SANITÁRIA	
1713.50.3.1.03.00.00.01	VIGILÂNCIA EM SAÚDE - DIVERSAS	Portaria Interministerial STN/SOF nº 5/2015
1713.50.4.0.00.00.00.00	TRANSFERÊNCIAS DE RECURSOS DO BLOCO DE MANUTENÇÃO DAS AÇÕES	
1713.50.4.1.01.00.00.01	ASSISTÊNCIA FARMACÉUTICA	Portaria Interministerial STN/SOF nº 5/2015
1714.00.0.0.00.00.00.00	TRANSFERÊNCIAS DE RECURSOS DO FUNDO NACIONAL DO DESENVOLVIME	
1714.50.0.0.00.00.00.00	TRANSFERÊNCIAS DO SALÁRIO-EDUCAÇÃO	
1714.50.0.1.00.00.00.00	TRANSFERÊNCIAS DO SALÁRIO-EDUCAÇÃO - PRINCIPAL	Portaria Interministerial STN/SOF nº 5/2015
1714.51.0.0.00.00.00.00	TRANSFERÊNCIAS DIRETAS DO FNDE REFERENTES AO PROGRAMA DINHEI	
1714.51.0.1.00.00.00.00	TRANSFERÊNCIAS DIRETAS DO FNDE REFERENTES AO PROGRAMA DINHEI	Portaria Interministerial STN/SOF nº 5/2015
1714.52.0.0.00.00.00.00	TRANSFERÊNCIAS REFERENTES AO PROGRAMA NACIONAL DE ALIMENTAÇã	
1714.52.0.1.00.00.00.00	TRANSFERÊNCIAS REFERENTES AO PROGRAMA NACIONAL DE ALIMENTAÇã	Portaria Interministerial STN/SOF nº 5/2015
1714.53.0.0.00.00.00.00	TRANSFERÊNCIAS REFERENTES AO PROGRAMA NACIONAL DE APOIO AO T	
1714.53.0.1.00.00.00.00	TRANSFERÊNCIAS REFERENTES AO PROGRAMA NACIONAL DE APOIO AO T	Portaria Interministerial STN/SOF nº 5/2015
1714.99.0.0.00.00.00.00	OUTRAS TRANSFERÊNCIAS DIRETAS DO FUNDO NACIONAL DO DESENVOLV	
1714.99.0.1.01.00.00.01	BRASIL CARINHOSO	Portaria Interministerial STN/SOF nº 5/2015
1715.00.0.0.00.00.00.00	TRANSFERÊNCIAS DE RECURSOS DE COMPLEMENTAÇÃO DA UNIÃO AO FUN	



PREFEITURA MUNICIPAL DE JACUIPE

Rua Prefeito Mario Acioly Wanderley, s/n - CNPJ:122477551/0001-74

Orçamento Programa - Exercício de 2022

LEGISLAÇÃO DA RECEITA

(Inc. III, § 1º, Art.2º)

Quadro 11

Página 5

Codigo	Discriminação	Legislacao
1715.50.0.0.00.00.00.00	TRANSFERÊNCIAS DE RECURSOS DE COMPLEMENTAÇÃO DA UNIÃO AO FUN	
1715.50.0.1.01.00.00.01	COMPLEMENT. DA UNIÃO VAAT 70%	
1715.50.0.1.02.00.00.01	COMPLEMENT. DA UNIÃO VAAT 30%	
1715.51.0.0.00.00.00.00	TRANSFERÊNCIAS DE RECURSOS DE COMPLEMENTAÇÃO DA UNIÃO AO FUN	
1715.51.0.1.01.00.00.01	COMPLEMENTAÇÃO DA UNIÃO AO FUNDEB - VAAF 70%	Portaria Interministerial STN/SOF nº 5/2015
1715.51.0.1.02.00.00.01	COMPLEMENTAÇÃO DA UNIÃO AO FUNDEB - VAAF 30%	Portaria Interministerial STN/SOF nº 5/2015
1715.52.0.0.00.00.00.00	TRANSFERÊNCIAS DE RECURSOS DE COMPLEMENTAÇÃO DA UNIÃO AO FUN	
1715.52.0.1.01.00.00.01	TRANSF. DE REC. DE COMPLEM. DA UNIÃO VAAR 30%	
1716.00.0.0.00.00.00.00	TRANSFERÊNCIAS DE RECURSOS DO FUNDO NACIONAL DE ASSISTÊNCIA	
1716.50.0.0.00.00.00.00	TRANSFERÊNCIAS DE RECURSOS DO FUNDO NACIONAL DE ASSISTÊNCIA	
1716.50.0.1.01.00.00.01	CRIANÇA FELIZ	Portaria Interministerial STN/SOF nº 5/2015
1716.50.0.1.02.00.00.01	BPC NA ESCOLA	Portaria Interministerial STN/SOF nº 5/2015
1716.50.0.1.03.00.00.01	SCFV	Portaria Interministerial STN/SOF nº 5/2015
1716.50.0.1.04.00.00.01	CRAS	Portaria Interministerial STN/SOF nº 5/2015
1716.50.0.1.05.00.00.01	CREAS	Portaria Interministerial STN/SOF nº 5/2015
1716.50.0.1.06.00.00.01	IGDBF	Portaria Interministerial STN/SOF nº 5/2015
1716.50.0.1.07.00.00.01	IGD-SUAS	Portaria Interministerial STN/SOF nº 5/2015
1716.50.0.1.08.00.00.01	PETI	Portaria Interministerial STN/SOF nº 5/2015
1716.50.0.1.09.00.00.01	CORONAVIRUS (COVID-19) ASSISTÊNCIA	
1719.00.0.0.00.00.00.00	OUTRAS TRANSFERÊNCIAS DE RECURSOS DA UNIÃO E DE SUAS ENTIDAD	
1719.51.0.0.00.00.00.00	TRANSFERÊNCIAS FINANCEIRAS DO ICMS – DESONERAÇÃO – L.C. Nº 8	
1719.51.0.1.01.00.00.01	TRANSFERÊNCIA DO ICMS – DESONERAÇÃO – L.C. Nº 87/96 - PRINCI	Portaria Interministerial STN/SOF nº 5/2015
1719.51.0.1.02.00.00.01	TRANSFERÊNCIA DO ICMS – DESONERAÇÃO – L.C. Nº 87/96 - EDUCAÇ	Portaria Interministerial STN/SOF nº 5/2015
1719.51.0.1.03.00.00.01	TRANSFERÊNCIA DO ICMS – DESONERAÇÃO – L.C. Nº 87/96 - SAÚDE	Portaria Interministerial STN/SOF nº 5/2015
1719.99.0.0.00.00.00.00	OUTRAS TRANSFERÊNCIAS DE RECURSOS DA UNIÃO E DE SUAS ENTIDAD	
1719.99.0.1.02.00.00.01	LC 176 - LEI KANDIR	
1719.99.0.1.03.00.00.01	SIMPLES NACIONAL	Portaria Interministerial STN/SOF nº 5/2015
1720.00.0.0.00.00.00.00	TRANSFERÊNCIAS DOS ESTADOS E DO DISTRITO FEDERAL E DE SUAS E	



PREFEITURA MUNICIPAL DE JACUIPE

Rua Prefeito Mario Acioly Wanderley, s/n - CNPJ:122477551/0001-74

Orçamento Programa - Exercício de 2022

LEGISLAÇÃO DA RECEITA

(Inc. III, § 1º, Art.2º)

Quadro 11

Página 6

Codigo	Discriminação	Legislacao
1721.00.0.0.00.00.00.00	PARTICIPAÇÃO NA RECEITA DOS ESTADOS E DISTRITO FEDERAL	
1721.50.0.0.00.00.00.00	COTA-PARTE DO ICMS	
1721.50.0.1.01.00.00.01	COTA-PARTE DO ICMS - PRINCIPAL	Portaria Interministerial STN/SOF nº 5/2015
1721.50.0.1.02.00.00.01	COTA-PARTE DO ICMS - EDUCAÇÃO	Portaria Interministerial STN/SOF nº 5/2015
1721.50.0.1.03.00.00.01	COTA-PARTE DO ICMS - SAÚDE	Portaria Interministerial STN/SOF nº 5/2015
1721.51.0.0.00.00.00.00	COTA-PARTE DO IPVA	
1721.51.0.1.01.00.00.01	COTA-PARTE DO IPVA - PRINCIPAL	Portaria Interministerial STN/SOF nº 5/2015
1721.51.0.1.02.00.00.01	COTA-PARTE DO IPVA - EDUCAÇÃO	Portaria Interministerial STN/SOF nº 5/2015
1721.51.0.1.03.00.00.01	COTA-PARTE DO IPVA - SAÚDE	Portaria Interministerial STN/SOF nº 5/2015
1721.52.0.0.00.00.00.00	COTA-PARTE DO IPI - MUNICÍPIOS	
1721.52.0.1.01.00.00.01	COTA-PARTE DO IPI - MUNICÍPIOS - PRINCIPAL	Portaria Interministerial STN/SOF nº 5/2015
1721.52.0.1.02.00.00.01	COTA-PARTE DO IPI - MUNICÍPIOS - EDUCAÇÃO	Portaria Interministerial STN/SOF nº 5/2015
1721.52.0.1.03.00.00.01	COTA-PARTE DO IPI - MUNICÍPIOS - SAÚDE	Portaria Interministerial STN/SOF nº 5/2015
1721.53.0.0.00.00.00.00	COTA-PARTE DA CONTRIBUIÇÃO DE INTERVENÇÃO NO DOMÍNIO ECONÔMICO	
1721.53.0.1.00.00.00.00	COTA-PARTE DA CONTRIBUIÇÃO DE INTERVENÇÃO NO DOMÍNIO ECONÔMICO	Portaria Interministerial STN/SOF nº 5/2015
1721.98.0.0.00.00.00.00	TRANSFERÊNCIAS DECORRENTES DE PARTICIPAÇÃO EM OUTRAS RECEITAS	
1721.98.0.1.01.00.00.01	OUTRAS PART. RECEITA ESTADO	Portaria Interministerial STN/SOF nº 5/2015
1722.00.0.0.00.00.00.00	TRANSFERÊNCIAS DAS COMPENSAÇÕES FINANCEIRAS PELA EXPLORAÇÃO	
1722.52.0.0.00.00.00.00	COTA-PARTE ROYALTIES – COMPENSAÇÃO FINANCEIRA PELA PRODUÇÃO	
1722.52.0.1.01.00.00.01	COTA-PARTE ROYALTIES – COMPENSAÇÃO FINANCEIRA PELA PRODUÇÃO	Portaria Interministerial STN/SOF nº 5/2015
1723.00.0.0.00.00.00.00	TRANSFERÊNCIAS DE RECURSOS DO SISTEMA ÚNICO DE SAÚDE – SUS	
1723.50.0.0.00.00.00.00	TRANSFERÊNCIAS DE RECURSOS DO SISTEMA ÚNICO DE SAÚDE – SUS	
1723.50.0.1.01.00.00.01	ATENÇÃO BÁSICA - ESTADO	Portaria Interministerial STN/SOF nº 5/2015
1729.00.0.0.00.00.00.00	OUTRAS TRANSFERÊNCIAS DOS ESTADOS E DISTRITO FEDERAL	
1729.51.0.0.00.00.00.00	TRANSFERÊNCIAS DE ESTADOS DESTINADAS À ASSISTÊNCIA SOCIAL	
1729.51.0.1.01.00.00.01	CREAS ESTADO	
1729.51.0.1.02.00.00.01	CRAS PAIF - ESTADO	Portaria Interministerial STN/SOF nº 5/2015



PREFEITURA MUNICIPAL DE JACUIPE

Rua Prefeito Mario Acioly Wanderley, s/n - CNPJ:122477551/0001-74

Orçamento Programa - Exercício de 2022

LEGISLAÇÃO DA RECEITA

(Inc. III, § 1º, Art.2º)

Quadro 11

Página 7

Codigo	Discriminação	Legislacao
1729.99.0.0.00.00.00.00	OUTRAS TRANSFERÊNCIAS DOS ESTADOS E DF	
1729.99.0.1.01.00.00.01	PEGITE - TRANSPORTE	Portaria Interministerial STN/SOF nº 5/2015
1750.00.0.0.00.00.00.00	TRANSFERÊNCIAS DE OUTRAS INSTITUIÇÕES PÚBLICAS	
1751.00.0.0.00.00.00.00	TRANSFERÊNCIAS DE RECURSOS DO FUNDO DE MANUTENÇÃO E DESENVOL	
1751.50.0.0.00.00.00.00	TRANSFERÊNCIAS DE RECURSOS DO FUNDO DE MANUTENÇÃO E DESENVOL	
1751.50.0.1.01.00.00.01	TRANSFERÊNCIAS DE RECURSOS DO FUNDEB 70%	Portaria Interministerial STN/SOF nº 5/2015
1751.50.0.1.02.00.00.01	TRANSFERÊNCIAS DE RECURSOS DO FUNDEB 30%	Portaria Interministerial STN/SOF nº 5/2015
1900.00.0.0.00.00.00.00	OUTRAS RECEITAS CORRENTES	
1990.00.0.0.00.00.00.00	DEMAIS RECEITAS CORRENTES	
1999.00.0.0.00.00.00.00	OUTRAS RECEITAS CORRENTES	
1999.12.0.0.00.00.00.00	ENCARGOS LEGAIS PELA INSCRIÇÃO EM DÍVIDA ATIVA E RECEITAS DE	
1999.12.2.0.00.00.00.00	ÔNUS DE SUCUMBÊNCIA	
1999.12.2.1.00.00.00.00	ÔNUS DE SUCUMBÊNCIA - PRINCIPAL	Arts. 82 a 97 do Código de Processo Civil, Lei nº 13.105, de 16 de março de 2015.
1999.12.2.1.02.00.00.01	ÔNUS DE SUCUMBÊNCIA -JACUIPEPREV	
2000.00.0.0.00.00.00.00	RECEITAS DE CAPITAL	
2400.00.0.0.00.00.00.00	TRANSFERÊNCIAS DE CAPITAL	
2410.00.0.0.00.00.00.00	TRANSFERÊNCIAS DA UNIÃO E DE SUAS ENTIDADES	
2411.00.0.0.00.00.00.00	TRANSFERÊNCIAS DE RECURSOS DO SISTEMA ÚNICO DE SAÚDE - SUS	
2411.51.0.0.00.00.00.00	TRANSFERÊNCIAS DE RECURSOS DO SISTEMA ÚNICO DE SAÚDE - SUS -	
2411.51.1.0.00.00.00.00	TRANSFERÊNCIAS DE RECURSOS DO BLOCO DE ESTRUTURAÇÃO DA REDE	
2411.51.1.1.01.00.00.01	TRANSFERÊNCIAS DE RECURSOS DO SUS ATENÇÃO BÁSICA	Portaria Interministerial STN/SOF nº 5/2015
2411.51.2.0.00.00.00.00	TRANSFERÊNCIAS DE RECURSOS DO BLOCO DE ESTRUTURAÇÃO DA REDE	
2411.51.2.1.01.00.00.01	TRANSF. DE RECURSOS DO SUS - ATENÇÃO ESPECIALIZADA	
2413.00.0.0.00.00.00.00	TRANSFERÊNCIAS DE RECURSOS DO FUNDO NACIONAL DE ASSISTÊNCIA	
2413.50.0.0.00.00.00.00	TRANSFERÊNCIAS DE RECURSOS DO FUNDO NACIONAL DE ASSISTÊNCIA	
2413.50.0.1.01.00.00.01	TRANSFERÊNCIAS DE RECURSOS DO FNAS	Portaria Interministerial STN/SOF nº 5/2015
2414.00.0.0.00.00.00.00	TRANSFERÊNCIAS DE CONVÊNIOS DA UNIÃO E DE SUAS ENTIDADES	
2414.50.0.0.00.00.00.00	TRANSFERÊNCIAS DE CONVÊNIOS DA UNIÃO PARA O SISTEMA ÚNICO DE	
2414.50.0.1.01.00.00.01	TRANSF DE CONVÊNIO DA UNIÃO PARA O SISTEMA ÚNICO DE	Portaria Interministerial STN/SOF nº 5/2015



PREFEITURA MUNICIPAL DE JACUIPE

Rua Prefeito Mario Acioly Wanderley, s/n - CNPJ:122477551/0001-74

Orçamento Programa - Exercício de 2022

LEGISLAÇÃO DA RECEITA

(Inc. III, § 1º, Art.2º)

Quadro 11

Página 8

Codigo	Discriminação	Legislacao
2414.51.0.0.00.00.00.00	TRANSFERÊNCIAS DE CONVÊNIOS DA UNIÃO DESTINADAS A PROGRAMAS	
2414.51.0.1.01.00.00.01	TRANSF. DE CONV. DA UNIÃO DESTIN. A PROGR. EDUCAÇÃO	Portaria Interministerial STN/SOF nº 5/2015
2414.51.0.1.02.00.00.01	PAR - PLANO DE AÇÕES ARTICULADAS	Portaria Interministerial STN/SOF nº 5/2015
2414.99.0.0.00.00.00.00	OUTRAS TRANSFERÊNCIAS DE CONVÊNIOS DA UNIÃO E DE SUAS ENTIDA	
2414.99.0.1.01.00.00.01	OUTRAS TRANSF. DE CONVÊNIOS DA UNIÃO	Portaria Interministerial STN/SOF nº 5/2015
2420.00.0.0.00.00.00.00	TRANSFERÊNCIAS DOS ESTADOS E DO DISTRITO FEDERAL E DE SUAS E	
2422.00.0.0.00.00.00.00	TRANSFERÊNCIAS DE CONVÊNIOS DOS ESTADOS E DF E DE SUAS ENTID	
2422.50.0.0.00.00.00.00	TRANSFERÊNCIAS DE CONVÊNIOS DOS ESTADOS PARA O SISTEMA ÚNICO	
2422.50.0.1.01.00.00.01	TRANSF. CONV. ESTADOS SUS	Portaria Interministerial STN/SOF nº 5/2015
2422.99.0.0.00.00.00.00	OUTRAS TRANSFERÊNCIAS DE CONVÊNIOS DOS ESTADOS E DF E DE SUA	
2422.99.0.1.01.00.00.01	OUTRAS TRANSFERÊNCIAS DE CONVÊNIOS DO ESTADO	
2422.99.0.1.03.00.00.01	TRANSFERÊNCIAS DE CONVÊNIOS DO ESTADO - ASSISTÊNCIA	
2429.00.0.0.00.00.00.00	OUTRAS TRANSFERÊNCIAS DE RECURSOS DOS ESTADOS	
2429.51.0.0.00.00.00.00	TRANSFERÊNCIAS DE RECURSOS DESTINADOS A PROGRAMAS DE EDUCAÇÃO	
2429.51.0.1.01.00.00.01	TRANSF. RECURSOS ESTADO A PROGRAMAS DE EDUCAÇÃO	
7000.00.0.0.00.00.00.00	RECEITAS CORRENTES (INTRA)	
7200.00.0.0.00.00.00.00	CONTRIBUIÇÕES (INTRA)	
7210.00.0.0.00.00.00.00	CONTRIBUIÇÕES SOCIAIS (INTRA)	
7215.00.0.0.00.00.00.00	CONTRIBUIÇÕES PARA REGIMES PRÓPRIOS DE PREVIDÊNCIA E SISTEM	
7215.02.0.0.00.00.00.00	CONTRIBUIÇÃO PATRONAL - SERVIDOR CIVIL (INTRA)	
7215.02.1.0.00.00.00.00	CONTRIBUIÇÃO PATRONAL - SERVIDOR CIVIL ATIVO (INTRA)	
7215.02.1.1.00.00.00.00	CONTRIBUIÇÃO PATRONAL - SERVIDOR CIVIL ATIVO - PRINCIPAL	CF/88, art. 40; Lei nº 10.887, de 18 de junho de 2004, art. 4º.
9000.00.0.0.00.00.00.00	(R) DEDUÇÕES DA RECEITA	
9500.00.0.0.00.00.00.00	(R) DEDUÇÕES DO FUNDEB	
9510.00.0.0.00.00.00.00	(R) DEDUÇÕES DO FUNDEB	
9510.00.0.01.00.00.00.00	(R) DEDUÇÕES DO FUNDEB - (EDUCAÇÃO)	
9510.00.0.02.00.00.00.00	(R) DEDUÇÕES DO FUNDEB - (SAÚDE)	



PREFEITURA MUNICIPAL DE JACUIPE

Rua Prefeito Mario Acioly Wanderley, s/n - CNPJ:12247755/0001-74

Orçamento Programa - Exercício de 2022

EVOLUÇÃO DA RECEITA

(Inc. III, Art. 22º)

Quadro 09

Página 1

Codigo	Discriminação	Receita Arrecadada				Receita Prevista	
		2018	2019	2020	2021	2022	
1000.00.0.0	RECEITAS CORRENTES						
1100.00.0.0	IMPOSTOS, TAXAS E CONTRIBUIÇÕES DE ME	390.293,73	471.794,88	473.204,49	375.000,00	583.000,00	
1200.00.0.0	CONTRIBUIÇÕES	806.467,39	939.252,77	989.516,27	1.114.500,00	1.064.500,00	
1300.00.0.0	RECEITA PATRIMONIAL	436.177,56	152.979,51	17.116,40	500,00	14.500,00	
1700.00.0.0	TRANSFERÊNCIAS CORRENTES	22.742.876,57	25.216.107,29	28.975.464,56	26.452.000,00	42.560.500,00	
1900.00.0.0	OUTRAS RECEITAS CORRENTES	50.817,54	19.291,94		908.600,00	841.400,00	
	Sub Total	24.426.632,79	26.799.426,39	30.455.301,72	28.850.600,00	45.063.900,00	
2000.00.0.0	RECEITAS DE CAPITAL						
2200.00.0.0	ALIENAÇÃO DE BENS						
2400.00.0.0	TRANSFERÊNCIAS DE CAPITAL	1.696.839,74	254.204,09	100.471,00	3.216.000,00	1.576.000,00	
	Sub Total	1.696.839,74	254.204,09	100.471,00	3.216.000,00	1.576.000,00	
7000.00.0.0	RECEITAS CORRENTES (INTRA)						
7200.00.0.0	CONTRIBUIÇÕES (INTRA)	875.023,94	1.036.360,24	1.085.866,58		1.365.500,00	
7900.00.0.0	OUTRAS RECEITAS CORRENTES (INTRA)						
	Sub Total	875.023,94	1.036.360,24	1.085.866,58	0,00	1.365.500,00	
8000.00.0.0	RECEITAS DE CAPITAL (INTRA)						
	Sub Total	0,00	0,00	0,00	0,00	0,00	
9000.00.0.0	(R) DEDUÇÕES DA RECEITA						
9500.00.0.0	(R) DEDUÇÕES DO FUNDEB	-2.269.267,54	-2.467.685,80	-2.523.755,23	-2.607.600,00	-3.660.400,00	
	Sub Total	-2.269.267,54	-2.467.685,80	-2.523.755,23	-2.607.600,00	-3.660.400,00	



PREFEITURA MUNICIPAL DE JACUIPE

Rua Prefeito Mario Acioly Wanderley, s/n - CNPJ:12247755/0001-74

Orçamento Programa - Exercício de 2022

EVOLUÇÃO DA RECEITA

(Inc. III, Art. 22º)

Quadro 09

Página 2

Codigo	Discriminação	Receita Arrecadada			Receita Prevista	
		2018	2019	2020	2021	2022
9990.00.0.0	RECURSOS ARRECADADOS EM EXERCICIOS					
	Sub Total	0,00	0,00	0,00	0,00	0,00
TOTAL		24.729.228,93	25.622.304,92	29.117.884,07	29.459.000,00	44.345.000,00

**PREFEITURA MUNICIPAL DE JACUIPE**

Rua Prefeito Mario Acioly Wanderley, s/n - CNPJ:12247755/0001-74

Orçamento Programa - Exercício de 2022

Quadro 10

EVOLUÇÃO DA DESPESA

Página 1

(Inc. III, Art. 22)

Codigo	Discriminação	DESPESA		
		Realizada 2020	Fixada 2021	Prevista 2022
DESPESAS CORRENTES				
3 1	PESSOAL E ENCARGOS SOCIAIS	15.477.949,44	15.841.300,00	20.742.800,00
3 2	JUROS E ENCARGOS DA DÍVIDA		6.000,00	6.000,00
3 3	OUTRAS DESPESAS CORRENTES	12.523.137,28	9.835.000,00	16.297.500,00
	Sub Total	28.001.086,72	25.682.300,00	37.046.300,00
DESPESAS DE CAPITAL				
4 4	INVESTIMENTOS	667.048,84	4.167.700,00	6.664.700,00
4 5	INVERSÕES FINANCEIRAS		6.000,00	6.000,00
4 6	AMORTIZAÇÃO DA DÍVIDA	191.110,80	174.000,00	224.000,00
	Sub Total	858.159,64	4.347.700,00	6.894.700,00
RESERVA DE CONTINGÊNCIA				
9 9	RESERVA DE CONTINGÊNCIA		279.000,00	404.000,00
	Sub Total	0,00	279.000,00	404.000,00
	TOTAL	28.859.246,36	30.309.000,00	44.345.000,00

**PREFEITURA MUNICIPAL DE JACUIPE**

Rua Prefeito Mario Acioly Wanderley, s/n - CNPJ:12247755/0001-74

Orçamento Programa - Exercício de 2022

Página 1

TABELA EXPLICATIVA - DEMONSTRAÇÃO DA DESPESA POR PROGRAMA

Código	Discriminação	Valor
0000	ENGARGOS ESPECIAIS	279.000,00
0001	GESTÃO ADMINISTRATIVA DO LEGISLATIVO	1.122.058,00
0401	GESTÃO ADMINISTRATIVA DO MUNICÍPIO	5.474.942,00
0402	REEQUIPAMENTO DO MUNICÍPIO	168.500,00
0403	APOIO AOS CONSELHOS MUNICIPAIS	17.500,00
0404	CONSÓRCIO COM MUNICÍPIOS E OUTROS ENTES FEDERADOS	5.000,00
0405	PASEP	80.000,00
0406	PLANEJAMENTO ESTRATÉGICO, TÁTICO E OPERACIONAL	3.000,00
0407	CONTRIBUIÇÃO PARA AMA E OUTROS ORGÃOS	80.000,00
0408	DESAPROPRIAÇÃO DE IMÓVEIS	4.000,00
0601	SEGURANÇA PÚBLICA	11.000,00
0801	CENTROS COMUNITÁRIOS	81.000,00
0802	CONSELHO TUTELAR	164.000,00
0803	SUBVENÇÕES A ENTIDADES SEM FINS LUCRATIVOS	3.500,00
0804	GESTÃO ADMINISTRATIVA DA UNIDADE - FMAS	617.000,00
0805	REEQUIPAMENTO DO FMAS	36.000,00
0806	PROGRAMA PROTEÇÃO SOCIAL BÁSICA	283.000,00
0807	SCFV - SERVIÇOS DE CONVIVÊNCIA E FORTALECIMENTO DE VÍNCULOS	113.500,00
0808	PROGRAMA PROTEÇÃO SOCIAL ESPECIAL	173.500,00
0809	GESTÃO DESCENTRALIZADA DO SISTEMA UNICO DE ASSISTENCIA SOCIAL	152.500,00
0810	PROGRAMA CRIANÇA FELIZ	176.000,00
0811	ASSISTÊNCIA SOCIAL GERAL	56.000,00
0812	AÇÕES SOCIOEDUCATIVA DA CRIANÇA E DO ADOLESCENTE	1.500,00
0813	GESTÃO ADMINISTRATIVA DO FUNDO MUNICIPAL DOS DIREITOS DA CRIANÇA E DO ADOLESCENTE	64.000,00
0814	Enfrentamento ao COVID-19	2.000,00
0901	GESTÃO ADMINISTRATIVA DO FUNDO PREVIDENCIÁRIO	2.950.000,00
1001	GESTÃO ADMINISTRATIVA DO FMS	1.820.500,00
1002	REEQUIPAMENTO DO FMS	31.000,00
1004	TRATAMENTO FORA DO DOMICÍLIO - TFD	30.000,00
1005	AMPLIAÇÃO DA REDE FÍSICA DE SAÚDE	342.500,00
1006	PROGRAMA DE SAÚDE DA FAMÍLIA - PSF	1.299.500,00
1007	PROGRAMA DOS AGENTES COMUNITÁRIOS DA SAÚDE - PACS	664.500,00
1008	PROGRAMA SAÚDE BUCAL	380.000,00
1009	NÚCLEO DE ATENDIMENTO À SAÚDE DA FAMÍLIA - NASF	21.000,00
1011	GESTÃO PLENA DO SISTEMA MUNICIPAL DE SAÚDE - MAC	299.500,00
1012	CENTRO DE ESPECIALIZAÇÃO ODONTOLÓGICA - CEO	15.000,00
1013	SERVIÇO DE ATENDIMENTO MÉDICO DE URGÊNCIA - SAMU	33.000,00
1014	PROGRAMA MAIS MÉDICOS	34.000,00
1016	FARMÁCIA BÁSICA	127.500,00
1017	VIGILÂNCIA SANITÁRIA	239.500,00
1018	VIGILÂNCIA EM SAÚDE	241.800,00
1019	Programa Mais Saúde para Todos	7.000,00
1020	Enfrentamento ao COVID-19	8.000,00
1201	GESTÃO ADMINISTRATIVA DO FUNDO MUNICIPAL DE EDUCAÇÃO	259.500,00
1202	REEQUIPAMENTO DO FME	20.000,00
1203	PROGRAMA NACIONAL DE ALIMENTAÇÃO ESCOLAR - PNAE	294.200,00
1204	PROGRAMA NACIONAL DE TRANSPORTE ESCOLAR - PNATE	181.500,00
1205	PLANO DE AÇÃO ARTICULADO - PAR	23.000,00
1206	EXPANSÃO DA REDE MUNICIPAL DE ENSINO	507.000,00
1207	PROGRAMA DINHEIRO DIRETO NA ESCOLA - PDDE	12.000,00
1208	PROGRAMA BRASIL ALFABETIZADO	3.000,00
1209	MANUTENÇÃO DO FUNDO DE DESENVOLVIMENTO DA EDUCAÇÃO BÁSICA - FUNDEB	1.293.000,00
1210	GESTÃO ADMINISTRATIVA DO FUNDEB	10.539.000,00
1211	BRASIL CARINHOSO	71.000,00
1213	TRANSPORTE UNIVERSITÁRIO	202.000,00
1214	DESENVOLVIMENTO DA EDUCAÇÃO DE QUALIDADE	1.756.000,00
1301	DIFUSÃO CULTURA - BIBLIOTECA	13.000,00
1302	CULTURA	803.000,00
1501	EXPANSÃO FÍSICA DOS PRÉDIOS PÚBLICOS	40.000,00
1502	PAVIMENTAÇÃO: ASFALTO, CALÇAMENTO E MEIO - FIO	641.000,00
1503	CEMITÉRIO PÚBLICO	27.500,00
1504	INFRAESTRUTURA URBANA - PRAÇAS, PARQUES, JARDINS E OUTROS	81.000,00
1505	MODERNIZAÇÃO DE FEIRAS LIVRES	20.000,00
1506	CIDADE LIMPA	731.000,00
1507	ACADEMIA DA CIDADE	23.000,00

**PREFEITURA MUNICIPAL DE JACUIPE**

Rua Prefeito Mario Acioly Wanderley, s/n - CNPJ:12247755/0001-74

Orçamento Programa - Exercício de 2022

Página 2

TABELA EXPLICATIVA - DEMONSTRAÇÃO DA DESPESA POR PROGRAMA

Código	Discriminação	Valor
1508	AMPLIAÇÃO E PRESERVAÇÃO DO PATRIMÔNIO	20.000,00
1601	HABITAÇÕES POPULARES	23.000,00
1701	MELHORIA SANITÁRIA DOMICILIARES	215.000,00
1702	SANEAMENTO E ESGOTAMENTO SANITÁRIO NA ZONA URBANA E RURAL	1.673.500,00
1703	RECURSOS HÍDRICOS: ABASTECIMENTO D'ÁGUA	1.943.500,00
1801	PROGRAMA MUNICIPAL DE REVITALIZAÇÃO DE NASCENTES E CURSOS D'ÁGUA	623.000,00
1802	DESASSORIAMENTO DO RIO JACUIPE	603.000,00
1803	PROGRAMA COLETA SELETIVA DE LIXO	244.000,00
1804	PRESERVAÇÃO DO MEIO-AMBIENTE	65.000,00
2001	PROMOÇÃO DO ABASTECIMENTO E DA PECUÁRIA: MATADOUROS, AÇOUGUES E MERCADOS	43.000,00
2002	MECANIZAÇÃO DA AGRICULTURA	212.000,00
2003	INCENTIVO AO AUMENTO DA PRODUÇÃO RURAL	4.000,00
2004	DESENVOLVIMENTO DE AGRICULTURA FAMILIAR	7.000,00
2005	REFORMA AGRÁRIA	1.000,00
2501	GESTÃO DO SISTEMA DE ILUMINAÇÃO PÚBLICA	1.997.500,00
2502	ELETRIFICAÇÃO RURAL	806.500,00
2601	OBRAS RODOVIÁRIAS	43.500,00
2602	ESTRADAS VICINAIS	66.000,00
2603	ABRIGOS DE PASSAGEIROS	5.000,00
2701	DESPORTO AMADOR	92.000,00
9999	RESERVA DE CONTINGENCIA	404.000,00
	TOTAL	44.345.000,00

**PREFEITURA MUNICIPAL DE JACUIPE**

Rua Prefeito Mario Acioly Wanderley, s/n - CNPJ:12247755/0001-74

Orçamento Programa - Exercício de 2022

Page 1

TABELA EXPLICATIVA - RELAÇÃO DE PROJETOS

Código	Discriminação	Valor
1001	Reforma e/ou Ampliação da Sede da Câmara Municipal	30.000,00
1002	Aquisição de Veículos, Móveis, Máquinas e Equipamentos Diversos para o Gabinete	10.000,00
1003	Aquisição de Veículos, Móveis, Máquinas e Equipamentos Diversos	10.000,00
1004	Aquisição de Móveis, Máquinas e Equipamentos Diversos para a Secretaria de Assistência Social	6.000,00
1005	Subvenções a Entidades sem Fins Lucrativos	1.000,00
1006	Aquisição de Móveis, Máquinas e Equipamentos Diversos para a Procuradoria Geral do Município	5.000,00
1007	Aquisição de Móveis, Máquinas e Equipamentos Diversos para a Secretaria Municipal de Saúde	5.000,00
1008	Aquisição de Móveis, Máquinas e Equipamentos Diversos	5.000,00
1009	Aquisição de Acervo, Móveis, Máquinas e Equipamentos Diversos para a Biblioteca Municipal	5.000,00
1010	Aquisição de Móveis, Máquinas e Equipamentos Diversos para o Turismo e Meio Ambiente	2.000,00
1011	Aquisição de Móveis, Máquinas e Equipamentos Diversos para a Sec. de Agricultura e Desenvolvimento Rural	5.000,00
1012	Construção e Reforma de Barragens p/o Programa de Irrigação	201.000,00
1013	Aquisição de Tratores, Máquinas Pesadas e Equipamentos Diversos	11.000,00
1014	Aquisição de Equipamentos Destinados ao Incentivo da Agricultura Familiar	5.000,00
1015	Aquisição de Veículos, Móveis, Máquinas e Equipamentos Diversos	26.000,00
1016	Construção do Centro de Idosos	51.000,00
1017	Aquisição de Veículos, Móveis, Máquinas e Equipamentos Diversos para o Setor de Obras e Serviços Públicos	45.000,00
1018	Aquisição de Máquinas Pesadas, Trator, Retroescavadeira e Outros	42.000,00
1019	Aquisição e/ou Desapropriação de Imóveis	7.000,00
1020	Construção, Ampliação e/ou Reforma dos Prédios Públicos Municipais	20.000,00
1021	Construção e/ou Reposição de Calçamento, Meio-fio e Pavimentação Asfáltica	577.000,00
1022	Construção, Reforma, Melhoramentos e/ou Ampliação da Calçamento	57.000,00
1023	Construção, Reforma, Melhoramentos e/ou Ampliação de Cemitérios Públicos, Necrópoles e Velórios	26.000,00
1024	Construção, Reforma e/ou Ampliação de Praças, Parques, Jardins e Outros	26.000,00
1025	Construção de Praça Multiesportiva / Centro de Lazer	52.000,00
1026	Construção, Reforma e/ou Ampliação de Feiras Livres	20.000,00
1027	Construção da Academia da Cidade	20.000,00
1028	Construção e/ou Recuperação de Escadarias, Muros de Arrimo, Encostas e Outros	22.500,00
1029	Construção de Pórtico da Cidade de Jacuípe	10.000,00
1031	Construção, Reforma e/ou Ampliação de Casas Populares	23.000,00
1032	Construção e/ou Melhoria Sanitárias Domiciliares na Zona Urbana e Rural	215.000,00
1033	Construção, Ampliação e Melhoria de Esgotos, Galerias, Bueiros e Outros	533.000,00
1034	Construção, Ampliação, Reforma de Esgotamento sanitário na zona urbana e Rural	536.000,00
1035	Construção de Aduadoras, Açudes, Barragens, Cisternas, Poços Artesianos e Amazonas entre Outros	522.500,00
1036	Construção, Ampliação, Reforma dos Chafariz da Zona Urbana e Rural	210.000,00
1037	Construção, Ampliação e Reforma de Matadouros, Açougues, Mercados e Outros	41.000,00
1038	Ampliação do Sistema de Iluminação Pública na Sede, Distritos e Povoados	531.000,00
1039	Aquisição de Equipamentos e Postes para o Sistema de Iluminação Pública	526.000,00
1040	Realização de Obras de Eletrificação Rural	205.000,00
1041	Construção e/ou Recuperação de Rodovias Municipais, Passagens Molhadas, Pontes e Outros	42.000,00
1042	Execução de Obras e Serviços de Aberturas de Estradas Vicinais	43.500,00
1043	Construção de Abrigos de Passageiros	5.000,00
1044	Construção, Reforma e/ou Ampliação de Campos de Futebol, Ginásios de Esportes, Quadras Poliesportivas entre Outros	12.000,00
1045	Aquisição de Móveis, Máquinas e Equipamentos Diversos para o Controle Interno	500,00
1046	Aquisição de Móveis, Máquinas e Equipamentos Diversos para o Conselho Municipal de Saúde	1.000,00
1047	Aquisição de Veículos, Móveis, Máquinas e Equipamentos Diversos	31.000,00
1048	Aquisição de Veículos para o TFD	6.000,00
1049	Construção, Reforma e/ou Ampliação de Unidades Básica de Saúde - UBS	116.000,00
1050	Construção, Reforma e/ou Ampliação do Centro Odontológico	65.500,00
1051	Aquisição e/ou Desapropriação de Imóveis	2.000,00
1052	Aquisição de Veículos, Móveis, Equipamentos e Utensílios Diversos para o PSF	115.000,00
1053	Aquisição de Veículos, Móveis, Equipamentos e Utensílios Diversos para o PACS	71.000,00
1054	Aquisição de Veículos, Móveis, Equipamentos e Utensílios Diversos para o SAÚDE BUCAL	61.000,00
1055	Aquisição de Móveis, Máquinas e Equipamentos Diversos para o NASF	6.000,00
1056	Aquisição de Veículos, Ambulâncias, UTI Móvel, Móveis e Equipamentos Médico Hospital	121.000,00
1057	Aquisição de Móveis, Máquinas e Equipamentos Diversos para o CEO	6.000,00
1058	Aquisição de Veículos, Móveis, Máquinas e Equipamentos destinados ao SAMU	21.000,00
1060	Aquisição de Móveis, Máquinas e Equipamentos Diversos	11.000,00

**PREFEITURA MUNICIPAL DE JACUIPE**

Rua Prefeito Mario Acioly Wanderley, s/n - CNPJ:12247755/0001-74

Orçamento Programa - Exercício de 2022

Page 2

TABELA EXPLICATIVA - RELAÇÃO DE PROJETOS

Código	Discriminação	Valor
1061	Aquisição de Móveis e Equipamentos para a Epidemiologia e Controle de Doenças Endêmicas	11.000,00
1062	Aquisição de Móveis, Máquinas e Equipamentos Diversos para o Conselho	700,00
1063	Aquisição de Veículos, Móveis, Máquinas e Equipamentos Diversos	20.000,00
1064	Aquisição de Veículos, Móveis, Máquinas e Equipamentos Diversos	9.000,00
1065	Aquisição de Veículos, Móveis, Máquinas e Equipamentos Diversos	23.000,00
1066	Construção de Escolas	91.000,00
1067	Construção de Quadra Poliesportiva nas Escolas	51.000,00
1068	Construção de Quadra Poliesportiva e Ginásio de Esporte para o Ensino	46.000,00
1069	Aquisição de Veículos, Móveis, Máquinas e Equipamentos Diversos para Creches	50.000,00
1070	Construção, Ampliação e Reforma de Unidades do Ensino no Município	93.000,00
1071	Construção, Ampliação e Reforma de Escolas	66.000,00
1072	Aquisição e/ou Desapropriação de Imóveis destinado as Atividades do Ensino	3.000,00
1073	Aquisição de Veículos, Móveis, Máquinas e Equipamentos Diversos, destinados ao Ensino	135.000,00
1074	Construção, Reforma e/ou Ampliação de Unidades de Educação Infantil	65.000,00
1075	Construção de Creches	100.000,00
1076	Aquisição de Móveis, Máquinas e Equipamentos Diversos	1.000,00
1077	Aquisição e/ou Desapropriação de Imóveis do Fundo Municipal de Assistência Social	1.000,00
1078	Aquisição de Veículos, Móveis, Máquinas e Equipamentos Diversos	36.000,00
1079	Concessão de Subvenções a Entidades de Assistência Social	1.000,00
1080	Aquisição de Móveis, Máquinas e Equipamentos Diversos para o Conselho Tutelar	5.000,00
1081	Aquisição de Equipamentos Diversos para o CRAS	38.000,00
1082	Aquisição de Equipamentos Diversos para o SCVF	26.000,00
1083	Aquisição de Equipamentos Diversos para o CREAS	3.000,00
1084	Aquisição de Equipamentos Diversos para o IGD SUAS	2.000,00
1085	Aquisição de Equipamentos Diversos para o IGDBF	2.000,00
1086	Aquisição de Equipamentos Diversos para o CRIANÇA FELIZ	6.000,00
1087	Reequipamento do JACUIPEPREV	5.000,00
1089	Aquisição de Instrumentos Musicais e Equipamentos para a Filarmonica Municipal	20.000,00
1090	Construção ou reforma do Centro de Convivência para Jovens e Adolescentes.	18.000,00
1092	Construção do Centro Cultural	2.500,00
1093	Aquisição de Veículos, Móveis, Máquinas, Equipamentos Diversos e outros.	5.000,00
1094	Aquisição de Veículos, Móveis, Máquinas, Equipamentos Diversos e outros.	51.000,00
1096	Aquisição de Veículos, Móveis, Máquinas e Equipamentos Diversos para o Segurança Municipal	5.000,00
1097	Construção do Galpão e pontos para Coleta Seletiva de Lixo	60.000,00
1098	Construção, Ampliação e/ou Reforma do Parque Ambiental	31.000,00
1099	Construção da sede do CREAS	12.000,00
1200	Construção do Anel Viário de Jacuípe	10.000,00
1201	Construção da Sede Municipal do Conselho Tutelar	9.000,00
Total		6.494.700,00

**PREFEITURA MUNICIPAL DE JACUIPE**

Rua Prefeito Mario Acioly Wanderley, s/n - CNPJ:12247755/0001-74

Orçamento Programa - Exercício de 2022

Page 1

TABELA EXPLICATIVA - RELAÇÃO DE ATIVIDADES

Código	Discriminação	Valor
2001	Manutenção das Atividades da Câmara Municipal	1.092.058,00
2002	Manutenção dos Conselhos Municipais	4.000,00
2003	Gestão Administrativa de Pessoal do Gabinete	323.000,00
2004	Manutenção das Atividades Gerais do Gabinete	92.500,00
2005	Contratação de Serviços Técnicos Especializados para Elaboração de Planos e Projetos	3.000,00
2006	Gestão Administrativa de Pessoal da Secretaria de Administração e Finanças	1.231.442,00
2007	Manutenção das Atividades Gerais da Secretaria de Administração e Finanças	1.105.500,00
2008	Contratação de Consultorias e Assessorias	5.000,00
2009	Rateio para Participação em Consórcio Público	5.000,00
2010	Manutenção das Atividades Gerais do PASEP	80.000,00
2011	Contribuição para AMA, CNM, UNDIME e Outros	80.000,00
2012	Gestão Administrativa de Pessoal da Secretaria de Assistência Social	2.500,00
2013	Manutenção das Atividades Gerais da Secretaria de Assistência Social	3.500,00
2014	Subvenções a Entidades sem Fins Lucrativos	500,00
2015	Gestão Administrativa de Pessoal da Procuradoria Geral do Município	78.500,00
2016	Manutenção das Atividades Gerais da Procuradoria Geral do Município	8.000,00
2017	Gestão Administrativa de Pessoal da Secretaria Municipal de Saúde	2.500,00
2018	Manutenção das Atividades Gerais da Secretaria Municipal de Saúde	2.000,00
2019	Gestão Administrativa de Pessoal da Secretaria de Educação, Cultura e Desportos	122.000,00
2020	Manutenção das Atividades Gerais da Secretaria de Educação, Cultura e Desportos	53.500,00
2021	Manutenção da Biblioteca Municipal	3.000,00
2022	Promoção e Execução de Festividades Folclóricas, Artísticas e Outros	780.500,00
2023	Desenvolver Práticas Esportivas em Suas Diversas Modalidades	50.000,00
2024	Gestão Administrativa de Pessoal da Secretaria do Turismo e Meio Ambiente	20.000,00
2025	Manutenção das Atividades da Secretaria do Turismo e Meio Ambiente	2.500,00
2026	Gestão Administrativa de Pessoal da Secretaria de Agricultura e Desenvolvimento Rural	157.500,00
2027	Manutenção das Atividades Gerais da Secretaria de Agricultura e Desenvolvimento Rural	66.500,00
2028	Manutenção dos Mercados, Açougues, Feiras Livres e Matadouros	2.000,00
2030	Manutenção do Programa de Incentivo à Produção Rural	2.500,00
2031	Treinamento e Capacitação da Agricultura Familiar	2.000,00
2032	Locação de Área Cultivável	1.000,00
2033	Gestão Administrativa de Pessoal da Secretaria de Infraestrutura, Transporte e Serviços Públicos	1.125.500,00
2034	Manutenção das Atividades Gerais da Secretaria de Infraestrutura, Transporte e Serviços Públicos	924.500,00
2035	Manutenção dos Prédios Públicos Municipais	20.000,00
2036	Manutenção de Calçamentos, Meio-fio e Asfalto	7.000,00
2037	Manutenção de Cemitérios Públicos, Necrópoles e Velórios	1.500,00
2038	Manutenção das Praças, Parques e Jardins	3.000,00
2039	Implantação e Manutenção da Academia da Cidade	3.000,00
2040	Manutenção dos Serviços de Limpeza Pública	731.000,00
2041	Manutenção do Sistema de Saneamento Básico	604.500,00
2042	Manutenção de Sistemas de Abastecimento D'Água	608.000,00
2043	Manutenção dos Chafariz da Zona Urbana e Rural	603.000,00
2044	Manutenção do Sistema de Iluminação Pública na Sede, Distritos e Povoados	940.500,00
2045	Elaboração de Projetos de Eletrificação Rural	601.500,00
2046	Manutenção de Estradas Municipais, Passagens Molhadas, Pontes e Outros	1.500,00
2047	Gestão Administrativa de Pessoal do Controle Interno	36.500,00
2048	Manutenção das Atividades Gerais do Controle Interno	2.000,00
2049	Manutenção do Conselho Municipal de Saúde	4.000,00
2050	Gestão de Pessoal do Fundo Municipal de Saúde - FMS	1.033.500,00
2051	Manutenção das Atividades Gerais do Fundo Municipal de Saúde	707.000,00
2052	Distribuição de Próteses, Cadeiras de Rodas, Leite e Outros	50.000,00
2053	Manutenção das Unidades Básica de Saúde	159.000,00
2054	Manutenção do Programa Tratamento Fora do Domicílio - TFD	24.000,00
2055	Gestão de Pessoal do PSF	710.000,00
2056	Manutenção das Atividades Gerais do PSF	474.500,00
2057	Gestão de Pessoal do PACS	458.000,00
2058	Manutenção das Atividades do PACS	135.500,00

**PREFEITURA MUNICIPAL DE JACUIPE**

Rua Prefeito Mario Acioly Wanderley, s/n - CNPJ:12247755/0001-74

Orçamento Programa - Exercício de 2022

Page 2

TABELA EXPLICATIVA - RELAÇÃO DE ATIVIDADES

Código	Discriminação	Valor
2059	Gestão de Pessoal da SAÚDE BUCAL	129.000,00
2060	Manutenção das Ações do Programa SAÚDE BUCAL	190.000,00
2061	Gestão do Pessoal do NASF	5.000,00
2062	Manutenção do NASF	10.000,00
2063	Gestão de Pessoal dos Serviços Hospitalares e Ambulatorial do Município	107.500,00
2064	Manutenção dos Serviços Hospitalares e Ambulatoriais do Município	71.000,00
2065	Gestão de Pessoal do CEO	6.500,00
2066	Manutenção das Atividades Gerais do CEO	2.500,00
2067	Gestão de Pessoal do SAMU	10.000,00
2068	Manutenção dos Serviços de Atendimento Médico de Urgência (SAMU)	2.000,00
2069	Manutenção do Programa Mais Médicos	34.000,00
2070	Manutenção das Ações do Programa Farmácia Básica	127.500,00
2071	Gestão de Pessoal da Vigilância Sanitária	197.000,00
2072	Manutenção das Atividades Vinculadas aos Serviços de Vigilância	31.500,00
2073	Gestão de Pessoal da Epidemiologia e Controle de Doenças Endêmicas	213.800,00
2074	Manutenção das Ações de Epidemiologia e Controle de Doenças Endêmicas	17.000,00
2075	Manutenção dos Conselhos de Educação	2.800,00
2076	Manutenção das Atividades Gerais do Fundo Municipal de Educação	230.000,00
2077	Manutenção do Programa Nacional de Alimentação Escolar - PNAE	294.200,00
2078	Manutenção do Programa Nacion. de Transport. Escolar - PNATE	122.500,00
2080	Manutenção do Programa Dinheiro Direto na Escola - PDDE	12.000,00
2081	Manutenção das Creches	21.000,00
2082	Manutenção do Programa Brasil Alfabetizado	3.000,00
2083	Manutenção das Atividades Gerais do Ensino Fundamental	1.390.500,00
2084	Aquisição de Material Didático-Escolares	29.000,00
2085	Gestão Administrativa de Pessoal do Fundeb - 70%	8.467.640,00
2086	Gestão Administrativa de Pessoal do Fundeb - 30%	1.926.100,00
2087	Manutenção das Atividades Gerais do Ensino Infantil	316.500,00
2088	Gestão de Pessoal do Ensino Infantil - 70%	137.760,00
2089	Gestão de Pessoal do Ensino Infantil - 30%	2.500,00
2090	Gestão Administrativa de Pessoal do EJA (70%)	2.500,00
2091	Gestão Administrativa de Pessoal do EJA (30%)	2.500,00
2092	Apoio aos Conselhos Municipais da Assistência Social	4.000,00
2093	Gestão de Pessoal do FMAS	269.000,00
2094	Manutenção das Atividades Gerais do FMAS	348.000,00
2095	Concessão de Subvenções a Entidades de Assistência Social	1.000,00
2096	Gestão de Pessoal do Conselho Tutelar	143.000,00
2097	Manutenção das Atividades Gerais do Conselho Tutelar	12.000,00
2098	Manutenção das Atividades do Piso de Transição de Média Complexidade (Portador de deficiência)	3.000,00
2099	Manutenção das Ações do Piso Básico Variável - PBV II - Assitência a Criança e ao Adolescente	3.000,00
2100	Ações Estratégicas do Programa de Erradicação do Trabalho Infantil	5.000,00
2101	Gestão de Pessoal do CRAS	118.000,00
2102	Manutenção das atividades gerais do CRAS	114.000,00
2103	Gestão Administrativa de Pessoal do SCFV	10.000,00
2104	Manutenção das Atividades Gerais do SCFV	77.500,00
2105	Gestão de Pessoal do CREAS	65.000,00
2106	Manutenção das Atividades Gerais do CREAS	97.500,00
2107	Manutenção do Programa do Índice de Gestão Descentralizado - IGD SUAS	20.000,00
2108	Gestão de Pessoal do Índice Geral de Desenvolvimento do Bolsa Família - IGDBF	81.000,00
2109	Manutenção do Índice Geral de Desenvolvimento do Bolsa Família - IGDBF	47.500,00
2110	Gestão de Pessoal do CRIANÇA FELIZ	74.000,00
2111	Manutenção das atividades gerais do CRIANÇA FELIZ	96.000,00
2112	Distribuição Gratuita de Bens e Serviços de Caráter Social, com base em Lei de Benefício Eventual	50.000,00
2113	Assistência as Famílias em Situação de Risco e Vulnerabilidade Social	4.000,00
2114	Manutenção do Programa de Benefício de Prestação Continuada - BPC NA ESCOLA- PBV II	5.000,00

**PREFEITURA MUNICIPAL DE JACUIPE**

Rua Prefeito Mario Acioly Wanderley, s/n - CNPJ:12247755/0001-74

Orçamento Programa - Exercício de 2022

Page 3

TABELA EXPLICATIVA - RELAÇÃO DE ATIVIDADES

Código	Discriminação	Valor
2115	Manutenção das atividades gerais do PAIF - PBF (Estadual)	5.000,00
2116	Manutenção das Atividades do JACUIPEPREV	243.000,00
2117	Gestão Administrativa de Pessoal dos Inativos e Pensionistas	2.696.000,00
2118	Apoio ao Transporte Escolar - Estado	50.000,00
2119	Aperfeiçoamento Pedagógico para os Profissionais da Educação	14.500,00
2120	Manutenção das Atividades do Conselho da Criança e Adolescente.	1.500,00
2121	Apoio ao Transporte Universitário	202.000,00
2122	Programa Esporte Saudável para Todos	30.000,00
2123	Programa Agricultor Familiar Capaz e Feliz	1.500,00
2125	Programa Mais Saúde para Todos	7.000,00
2126	Programa Bolsa Social Municipal	2.000,00
2127	Gestão administrativa do Fundo Municipal dos Direitos da Criança e Adolescente	13.000,00
2128	Manutenção das Atividades do Fundo Municipal dos Direitos da Criança e Adolescente	46.000,00
2129	Manutenção das Atividades do Programa de Revitalização	603.000,00
2130	Manutenção das Atividades do Desassoreamento do Rio Jacuípe	603.000,00
2132	Atividade do Enfrentamento ao COVID-19	10.000,00
2133	Manutenção Preventiva de Bens Móveis e Imóveis	161.000,00
2134	Gestão de Pessoal do Ensino Fundamental	1.162.000,00
2135	Gestão do Pessoal do Ensino Infantil	6.000,00
2136	Gestão do Pessoal da Educação de Jovens e Adultos	5.000,00
2137	Manutenção das Atividades Gerais da Segurança Municipal	6.000,00
2138	Manutenção das Atividades do Programa de Coleta Seletiva de Lixo	153.000,00
2139	Implantação do Programa de Preservação e Conservação Ambiental	34.000,00
Total		37.167.300,00



PREFEITURA MUNICIPAL DE JACUIPE

Rua Prefeito Mario Acioly Wanderley, s/n - CNPJ:12247755/0001-74

Orçamento Programa - Exercício de 2022

Page 1

TABELA EXPLICATIVA - RELAÇÃO DE OPERAÇÕES ESPECIAIS

Código	Discriminação	Valor
0001	Pagamento de Dívidas Públicas	6.000,00
0002	Pagamento de Precatórios e Decisões Judiciais	40.000,00
0003	Amortização de Dívidas Públicas - FGTS	1.000,00
0004	Amortização de Dívidas Públicas - INSS	170.000,00
0005	Amortização de Dívidas Públicas - RPPS	5.000,00
0006	Amortização de Dívidas Públicas com Outros Órgãos	45.000,00
0007	Indenizações e Restituições Diversas	1.500,00
0008	Indenizações e Restituições Diversas	500,00
0009	Indenizações e Restituições Diversas	10.000,00
9001	Reserva de Contingência	404.000,00
Total		683.000,00



ANÁLISE DE APLICAÇÃO NA SAÚDE

RECEITAS RESULTANTE DE IMPOSTOS (Caput do art. 212 da Constituição)	Previsão	Obrig.(15%)
1. RECEITAS DE IMPOSTOS	562.000,00	84.300,00
1.1 - Receita Resultante do Imposto sobre a Propriedade Predial e Territorial Urbana - IPTU	50.000,00	7.500,00
1.1.1 - IPTU	50.000,00	7.500,00
1.1.2 - Multas, Juros de Mora, Dívida Ativa e Outros Encargos do IPTU	0,00	0,00
1.2 - Receitas Resultante do Imposto sobre Transmissão Inter Vivos - ITBI	42.000,00	6.300,00
1.2.1 - ITBI	42.000,00	6.300,00
1.2.2 - Multas, Juros de Mora, Dívida Ativa e Outros Encargos do ITBI	0,00	0,00
1.3 - Receitas Resultante do Imposto sobre Serviços de Qualquer Natureza - ISS	258.000,00	38.700,00
1.3.1 - ISS	258.000,00	38.700,00
1.3.2 - Multas, Juros de Mora, Dívida Ativa e Outros Encargos do ISS	0,00	0,00
1.4 - Receitas Resultante do Imposto de Renda Retido na Fonte - IRRF	212.000,00	31.800,00
2. RECEITAS DE TRANSFERÊNCIAS CONSTITUCIONAIS E LEGAIS	18.302.000,00	2.745.300,00
2.1 - Cota-Parte FPM	13.102.000,00	1.965.300,00
2.2 - Cota-Parte ITR	15.000,00	2.250,00
2.3 - Cota-Parte IPVA	102.000,00	15.300,00
2.4 - Cota-Parte ICMS	5.061.000,00	759.150,00
2.5 - Cota-Parte IPI-Exportação	10.000,00	1.500,00
2.6 - Compensação Financeiras Provenientes de Impostos e Transf. Constitucionais	12.000,00	1.800,00
2.6.1 - Desoneração ICMS (LC 87/96)	12.000,00	1.800,00
2.6.2 - Outras	0,00	0,00
3 - TOTAL DAS RECEITAS RESULTANTES DE IMPOSTOS E TRANSFERÊNCIAS CONSTITUCIONAIS E LEGAIS = (1 + 2)	18.864.000,00	2.829.600,00
4. DESPESAS COM AÇÕES E SERVIÇOS PÚBLICOS DE SAÚDE (ASPS) - POR SUBFUNÇÃO E CATEGORIA ECONÔMICA	Fixado	
4.1 - ATENÇÃO BÁSICA	1.055.000,00	
4.1.1 - Despesas Correntes	1.040.500,00	
4.1.2 - Despesas de Capital	14.500,00	
4.2 - ASSISTÊNCIA HOSPITALAR E AMBULATORIAL	172.000,00	
4.2.1 - Despesas Correntes	168.000,00	
4.2.2 - Despesas de Capital	4.000,00	
4.3 - SUPORTE PROFILÁTICO E TERAPÊUTICO	81.000,00	
4.3.1 - Despesas Correntes	81.000,00	
4.3.2 - Despesas de Capital	0,00	
4.4 - VIGILÂNCIA SANITÁRIA	193.000,00	
4.4.1 - Despesas Correntes	192.000,00	
4.4.2 - Despesas de Capital	1.000,00	
4.5 - VIGILÂNCIA EPIDEMIOLÓGICA	148.300,00	
4.5.1 - Despesas Correntes	147.300,00	
4.5.2 - Despesas de Capital	1.000,00	
4.6 - ALIMENTAÇÃO E NUTRIÇÃO	0,00	
4.6.1 - Despesas Correntes	0,00	
4.6.2 - Despesas de Capital	0,00	



Orçamento Programa - Exercício de 2022

ANÁLISE DE APLICAÇÃO NA SAÚDE

4.7 - OUTRAS SUBFUNÇÕES (X)	1.838.000,00
4.7.1 - Despesas Correntes	1.799.000,00
4.7.2 - Despesas de Capital	39.000,00
5 - TOTAL (4.1 + 4.2 + 4.3 + 4.4 + 4.5 + 4.6 + 4.7)	3.487.300,00
6 - APURAÇÃO DO CUMPRIMENTO DO LIMITE MÍNIMO PARA APLICAÇÃO EM ASPS	
6.1 - Diferença entre o Valor Aplicado e a Despesa Mínima a ser Aplicada (5 - 3)	657.700,00
6.2 - PERCENTUAL DA RECEITA DE IMPOSTOS E TRANSFERÊNCIAS CONSTITUCIONAIS E LEGAIS APLICADO EM ASPS(5 /3) * 100 (Mínimo de 15	18,49
7 - RECEITAS ADICIONAIS PARA O FINANCIAMENTO DA SAÚDE NÃO COMPUTADAS NO CÁLCULO DO MÍNIMO	
7.1 - RECEITAS DE TRANSFERÊNCIAS PARA A SAÚDE	70.000,00
7.1.1 - Proveniente da União - Fundo a Fundo	0,00
7.1.2 - Proveniente dos Estados	70.000,00
7.1.3 - Proveniente de outros Municípios	0,00
7.2 - RECEITA DE OPERAÇÕES DE CRÉDITO INTERNAS E EXTERNAS VINCULADAS A SAÚDE	0,00
7.3 - OUTRAS RECEITAS	250.500,00
8 - TOTAL DE RECEITAS ADICIONAIS PARA FINANCIAMENTO DA SAÚDE (7.1 + 7.2 + 7.3)	320.500,00
9 - DESPESAS COM SAÚDE POR SUBFUNÇÕES E CATEGORIA ECONÔMICA NÃO COMPUTADAS NO CÁLCULO DO MÍNIMO	
9.1 - ATENÇÃO BÁSICA	1.657.500,00
9.1.1 - Despesas Correntes	1.237.500,00
9.1.2 - Despesas de Capital	420.000,00
9.2 - ASSISTÊNCIA HOSPITALAR E AMBULATORIAL	239.500,00
9.2.1 - Despesas Correntes	89.500,00
9.2.2 - Despesas de Capital	150.000,00
9.3 - SUPORTE PROFILÁTICO E TERAPÊUTICO	46.500,00
9.3.1 - Despesas Correntes	46.500,00
9.3.2 - Despesas de Capital	0,00
9.4 - VIGILÂNCIA SANITÁRIA	46.500,00
9.4.1 - Despesas Correntes	36.500,00
9.4.2 - Despesas de Capital	10.000,00
9.5 - VIGILÂNCIA EPIDEMIOLÓGICA	93.500,00
9.5.1 - Despesas Correntes	83.500,00
9.5.2 - Despesas de Capital	10.000,00
9.6 - ALIMENTAÇÃO E NUTRIÇÃO	0,00
9.6.1 - Despesas Correntes	0,00
9.6.2 - Despesas de Capital	0,00
9.7 - OUTRAS SUBFUNÇÕES	38.000,00
9.7.1 - Despesas Correntes	8.000,00
9.7.2 - Despesas de Capital	30.000,00
10 - TOTAL DAS DESPESAS NÃO COMPUTADAS NO CÁLCULO DO MÍNIMO (9.1 + 9.2 + 9.3 + 9.4 + 9.5 + 9.6 + 9.7)	2.121.500,00



Orçamento Programa - Exercício de 2022

ANÁLISE DE APLICAÇÃO NA SAÚDE

19 - DESPESAS TOTAIS COM SAÚDE (Computadas e não computadas no cálculo do limite mínimo)

20 - ATENÇÃO BÁSICA (4.1 + 9.1)	2.712.500,00
21 - ASSISTÊNCIA HOSPITALAR E AMBULATORIAL (4.2 + 9.2)	411.500,00
22 - SUPORTE PROFILÁTICO E TERAPÊUTICO (4.3 + 9.3)	127.500,00
23 - VIGILÂNCIA SANITÁRIA (4.4 + 9.4)	239.500,00
24 - VIGILÂNCIA EPIDEMIOLÓGICA (4.5 + 9.5)	241.800,00
25 - ALIMENTAÇÃO E NUTRIÇÃO (4.6 + 9.6)	0,00
26 - OUTRAS SUBFUNÇÕES (4.7 + 9.7)	1.876.000,00
27 - TOTAL DAS DESPESAS COM SAÚDE (20 + 21 + 22 + 23 + 24 + 25 + 26)	5.608.800,00



ANÁLISE DE APLICAÇÃO NO ENSINO

RECEITAS RESULTANTE DE IMPOSTOS (Caput do art. 212 da Constituição)	Valor Previsto
1. RECEITAS DE IMPOSTOS	562.000,00
1.1 - Receitas Resultante do Imposto sobre a Propriedade Predial e Territorial Urbana - IPTU	50.000,00
1.2 - Receitas Resultante do Imposto sobre Transmissão Inter Vivos - ITBI	42.000,00
1.3 - Receitas Resultante do Imposto sobre Serviços de Qualquer Natureza - ISS	258.000,00
1.4 - Receitas Resultante do Imposto de Renda Retido na Fonte - IRRF	212.000,00
2. RECEITAS DE TRANSFERÊNCIAS CONSTITUCIONAIS E LEGAIS	19.275.500,00
2.1 - Cota-Parte FPM	14.087.500,00
2.1.1 - Parcela referente à CF, art. 159, I alínea b	13.102.000,00
2.1.2 - Parcela referente à CF, art. 159, I alínea "d" e "e"	985.500,00
2.2 - Cota-Parte ICMS	5.061.000,00
2.3 - Cota-Parte IPI-Exportação	10.000,00
2.4 - Cota-Parte ITR	15.000,00
2.5 - Cota-Parte IPVA	102.000,00
2.6 - Cota-Parte IOF-Ouro	0,00
2.7 - Compensações Financeiras Provenientes de Impostos e Transferências Constitucionais	0,00
3. TOTAL DA RECEITA DE IMPOSTOS (1+2)	19.837.500,00
RECEITAS DO FUNDEB	
4. RECEITAS DESTINADAS AO FUNDEB	3.658.000,00
4.1 - Cota-Parte FPM Destinada ao FUNDEB - (20% de 2.1.1)	2.620.400,00
4.2 - Cota-Parte ICMS Destinada ao FUNDEB - (20% de 2.2)	1.012.200,00
4.3 - Cota-Parte IPI-Exportação Destinada ao FUNDEB - (20% de 2.3)	2.000,00
4.4 - Cota-Parte ITR Destinada ao FUNDEB - (20% de 2.4)	3.000,00
4.5 - Cota-Parte IPVA Destinada ao FUNDEB - (20% de 2.5)	20.400,00
5. RECEITAS RECEBIDAS DO FUNDEB	11.869.000,00
5.1 - FUNDEB - Impostos e Transferências de Impostos	9.643.000,00
5.1.1 - Principal	9.641.000,00
5.1.2 - Rendimentos de Aplicações Financeiras	2.000,00
5.2 - FUNDEB - Complementação da União - VAAF	1.980.000,00
5.2.1 - Principal	1.980.000,00
5.2.2 - Rendimentos de Aplicações Financeiras	0,00
5.3 - FUNDEB - Complementação da União - VAAT	246.000,00
5.3.1 - Principal	246.000,00
5.3.2 - Rendimentos de Aplicações Financeiras	0,00
6. RESULTADO LÍQUIDO DAS TRANSFERÊNCIAS DO FUNDEB (5.1.1 - 4)	5.983.000,00
6.1 - ACRÉSCIMO RESULTANTE DAS TRANSFERÊNCIAS DO FUNDEB	5.983.000,00
6.2 - DECRÉSCIMO RESULTANTE DAS TRANSFERÊNCIAS DO FUNDEB	0,00
DESPESAS DO FUNDEB	
7. PROFISSIONAIS DA EDUCAÇÃO BÁSICA	8.606.900,00
7.1 - Educação Infantil	136.760,00
7.1.1 - Creche	0,00
7.1.2 - Pré-Escola	136.760,00



ANÁLISE DE APLICAÇÃO NO ENSINO

7.2 - Ensino Fundamental	8.470.140,00
8. OUTRAS DESPESAS	3.262.100,00
8.1 - Educação Infantil	58.500,00
8.1.1 - Creche	20.000,00
8.1.2 - Pré-Escola	38.500,00
8.2 - Ensino Fundamental	3.203.600,00
9. TOTAL DAS DESPESAS DO FUNDEB (7+8)	11.869.000,00
DESPESAS CUSTEADAS COM RECURSOS DO FUNDEB RECEBIDOS NO EXERCÍCIO	
10. Total das Despesas do FUNDEB com Profissionais da Educação Básica	8.606.900,00
11. Total das Despesas custeadas com FUNDEB - Impostos e Transferências de Impostos	9.643.000,00
12. Total das Despesas custeadas com FUNDEB - Complementação da União - VAAF	1.980.000,00
13. Total das Despesas custeadas com FUNDEB - Complementação da União - VAAT	246.000,00
14. Total das Despesas custeadas com FUNDEB - Complementação da União - VAAT aplicadas na Educação Infantil	137.760,00
15. Total das Despesas custeadas com FUNDEB - Complementação da União - VAAT aplicadas em Despesa de Capital	50.000,00
INDICADORES - Art. 212-A, inciso XI e § 3º - Constituição Federal	
16. Mínimo de 70% do FUNDEB na Remuneração dos Profissionais da Educação Básica	72,52
17. Percentual de 50% da Complementação da União ao FUNDEB (VAAT) na Educação Infantil	56,00
18. Mínimo de 15% da Complementação da União ao FUNDEB (VAAT) em Despesa de Capital	20,33
DESPESAS COM MANUTENÇÃO E DESENVOLVIMENTO DO ENSINO - MDE - CUSTEADAS COM RECEITA DE IMPOSTOS (EXCETO FUNDEB)	
19. EDUCAÇÃO INFANTIL	333.500,00
19.1 - Creche	21.000,00
19.2 - Pré-escola	312.500,00
20. ENSINO FUNDAMENTAL	1.601.000,00
21. TOTAL DAS DESPESAS COM AÇÕES TÍPICAS DE MDE (19 + 20)	1.934.500,00
APURAÇÃO DAS DESPESAS PARA FINS DE LIMITE MÍNIMO CONSTITUCIONAL	
22. TOTAL DAS DESPESAS DE MDE CUSTEADAS COM RECURSOS DE IMPOSTOS (FUNDEB E RECEITAS DE IMPOSTOS)	11.577.500,00
23. RESULTADOS LÍQUIDOS DAS TRANSFERÊNCIAS DO FUNDEB	5.983.000,00
24. TOTAL DAS DESPESAS PARA FINS DE LIMITE (22 - 23)	5.594.500,00
25. PERCENTUAL DE APLICAÇÃO EM MDE SOBRE A RECEITA LÍQUIDA DE IMPOSTOS ((30)/(3)x100) - LIMITE CONSTITUCIONAL 25%	28,20
RECEITAS ADICIONAIS PARA FINANCIAMENTO DO ENSINO (Obrigatório 100%)	
26. RECEITA DE TRANSFERÊNCIA DO FNDE (INCLUINDO RENDIMENTOS DE APLICAÇÃO FINANCEIRA)	729.500,00
26.1 - Salário-Educação	258.000,00
26.2 - PDDE	10.500,00
26.3 - PNAE	285.000,00
26.4 - PNATE	86.000,00
26.5 - Outras Transferências do FNDE	90.000,00
27. RECEITA DE TRANSFERÊNCIAS DE CONVÊNIOS	210.000,00
28. RECEITA DE ROYALTIES DESTINADOS À EDUCAÇÃO	0,00
29. RECEITA DE OPERAÇÕES DE CRÉDITO VINCULADAS À EDUCAÇÃO	0,00



ANÁLISE DE APLICAÇÃO NO ENSINO

30. OUTRAS RECEITAS PARA FINANCIAMENTO DO ENSINO	50.000,00
31. TOTAL DAS OUTRAS RECEITAS ADICIONAIS DO ENSINO (26 + 27 + 28 + 29 + 30)	989.500,00
DESPESAS CUSTEADAS COM RECEITAS ADICIONAIS PARA FINANCIAMENTO DO ENSINO	
32. EDUCAÇÃO INFANTIL	170.000,00
32.1 - Creche	130.000,00
32.2 - Pré-Escola	40.000,00
33. ENSINO FUNDAMENTAL	985.700,00
34. ENSINO MÉDIO	0,00
35. ENSINO SUPERIOR	202.000,00
36. ENSINO PROFISSIONAL NÃO INTEGRADO AO ENSINO REGULAR	0,00
37. TOTAL DAS DESPESAS CUSTEADAS COM RECEITAS ADICIONAIS PARA FINANCIAMENTO DO ENSINO (32 + 33 + 34 + 35 + 36)	1.357.700,00

**PREFEITURA MUNICIPAL DE JACUIPE**

Rua Prefeito Mario Acioly Wanderley, s/n - CNPJ:12247755/0001-74

Orçamento Programa - Exercício de 2022

RECEITA CORRENTE LIQUIDA - LC 101, ART. 2, Inciso IV

Quadro 20

Page 1

Código	Especificação	Previsão
1000.00.0.0.0	RECEITAS CORRENTES	
1100.00.0.0.0	IMPOSTOS, TAXAS E CONTRIBUIÇÕES DE MELHORIA	583.000,00
1200.00.0.0.0	CONTRIBUIÇÕES	1.064.500,00
1300.00.0.0.0	RECEITA PATRIMONIAL	14.500,00
1700.00.0.0.0	TRANSFERÊNCIAS CORRENTES	42.560.500,00
1900.00.0.0.0	OUTRAS RECEITAS CORRENTES	841.400,00
9500.00.0.0.0	(R) DEDUÇÕES DO FUNDEB	-3.660.400,00
1215.01.0.0.0	CONTRIBUIÇÃO DO SERVIDOR CIVIL	-1.000.000,00
1321.04.0.0.0	GANHOS COM APLICAÇÕES FINANCEIRAS DO RPPS	-500,00
	TOTAL	40.403.000,00

Percentual de Gastos com Pessoal**Legislativo***Despesa com Pessoal* 748.058,00**Deduções**

Categoria	Tipo	Valor	Descrição da Dedução
3.1.90.92.00	NV	1.000,00	DESPESAS DE EXERCICIOS ANTERIORES

Total Deduções 1.000,00

Despesa Líquida: 747.058,00

Percentual Aplicado: 1,85 %

Executivo*Despesa com Pessoal* 21.244.742,00**Deduções**

Categoria	Tipo	Valor	Descrição da Dedução
3.1.90.91.00	NV	23.000,00	SENTENCAS JUDICIAIS
3.1.90.92.00	NV	4.500,00	DESPESAS DE EXERCICIOS ANTERIORES
3.1.90.94.00	NV	2.500,00	INDENIZAÇÕES E RESTITUIÇÕES TRABALHISTAS

Total Deduções 30.000,00

Despesa Líquida: 21.214.742,00

Percentual Aplicado: 52,51 %

**PREFEITURA MUNICIPAL DE JACUIPE**

Rua Prefeito Mario Acioly Wanderley, s/n - CNPJ:12247755/0001-74

Orçamento Programa - Exercício de 2022

RECEITA/DESPESA POR FONTE DE RECURSO

Quadro 19

Page 1

LeiData

Fonte			PREVISÃO	
FRG.FRC.	Vínculo STN. VG.VC.	Descrição	RECEITA	DESPESA
00	Recursos Primários de Livre Aplicação		12.470.000,00	12.470.000,00
17	FUNDEB 70%		7.048.700,00	7.048.700,00
1.540	Transferências do FUNDEB - Impostos e Transferências de Impostos (Exerc.Corrent		7.048.700,00	7.048.700,00
250	EDUCAÇÃO-FUNDEB		7.048.700,00	7.048.700,00
	250.017	FUNDEB 70%	7.048.700,00	7.048.700,00
18	FUNDEB 30%		2.592.300,00	2.592.300,00
1.540	Transferências do FUNDEB - Impostos e Transferências de Impostos (Exerc.Corrent		2.592.300,00	2.592.300,00
250	EDUCAÇÃO-FUNDEB		2.592.300,00	2.592.300,00
	250.018	FUNDEB 30%	2.592.300,00	2.592.300,00
19	FUNDEB - COMPLEMENTO DA UNIÃO		1.980.000,00	1.980.000,00
1.541	Transferências do FUNDEB - Complementação da União - VAAF (Exerc.Corrente)		1.980.000,00	1.980.000,00
250	EDUCAÇÃO-FUNDEB		1.980.000,00	1.980.000,00
	250.019	COMPLEMENTO DA UNIÃO - 70%	1.386.000,00	1.386.000,00
	250.020	COMPLEMENTO DA UNIÃO - 30%	594.000,00	594.000,00
21	PDDE		10.000,00	10.000,00
1.551	Transferências de Recursos do FNDE Referentes ao Programa Dinheiro Direto na E:		10.000,00	10.000,00
200	EDUCAÇÃO		10.000,00	10.000,00
	200.021	PDDE	10.000,00	10.000,00
22	PNAE		284.000,00	284.000,00
1.552	Transferências de Recursos do FNDE Referentes ao Programa Nacional de Alimenti:		284.000,00	284.000,00
200	EDUCAÇÃO		284.000,00	284.000,00
	200.022	PNAE	284.000,00	284.000,00
23	PNATE		86.000,00	86.000,00
1.553	Transferências de Recursos do FNDE Referentes ao Programa Nacional de Apoio a:		86.000,00	86.000,00
200	EDUCAÇÃO		86.000,00	86.000,00
	200.023	PNATE	86.000,00	86.000,00
24	PAR		80.000,00	80.000,00
1.569	Outras Transferências de Recursos do FNDE (Exerc.Corrente)		80.000,00	80.000,00
200	EDUCAÇÃO		80.000,00	80.000,00
	200.024	PAR	80.000,00	80.000,00
25	BRASIL CARINHOSO		90.000,00	90.000,00
1.569	Outras Transferências de Recursos do FNDE (Exerc.Corrente)		90.000,00	90.000,00
200	EDUCAÇÃO		90.000,00	90.000,00
	200.025	BRASIL CARINHOSO	90.000,00	90.000,00
38	PEGITE - TRANSPORTE		50.000,00	50.000,00
1.599	Outros Recursos Vinculados à Educação (Exerc.Corrente)		50.000,00	50.000,00
200	EDUCAÇÃO		50.000,00	50.000,00
	200.038	PEGITE - TRANSPORTE	50.000,00	50.000,00
47	VAAR 30%		3.000,00	3.000,00
1.543	Transferências do FUNDEB - Complementação da União - VAAR (Exerc.Corrente)		3.000,00	3.000,00
250	EDUCAÇÃO-FUNDEB		3.000,00	3.000,00
	250.023	VAAR 30%	3.000,00	3.000,00
56	VAAT 30%		73.800,00	73.800,00
1.542	Transferências do FUNDEB - Complementação da União - VAAT (Exerc.Corrente)		73.800,00	73.800,00
250	EDUCAÇÃO-FUNDEB		73.800,00	73.800,00
	250.022	VAAT 30%	73.800,00	73.800,00
57	VAAT 70%		172.200,00	172.200,00

**PREFEITURA MUNICIPAL DE JACUIPE**

Rua Prefeito Mario Acioly Wanderley, s/n - CNPJ:12247755/0001-74

Orçamento Programa - Exercício de 2022

RECEITA/DESPESA POR FONTE DE RECURSO

Quadro 19

Page 2

LeiData

Fonte	Vínculo		Descrição	PREVISÃO	
	FRG.FRC.	STN. VG.VC.		RECEITA	DESPESA
00	Recursos Primários de Livre Aplicação		12.470.000,00	12.470.000,00	
57	VAAT 70%		172.200,00	172.200,00	
1.542	Transferências do FUNDEB - Complementação da União - VAAT (Exerc.Corrente)		172.200,00	172.200,00	
250	EDUCAÇÃO-FUNDEB		172.200,00	172.200,00	
250.021	VAAT 70%		172.200,00	172.200,00	
11	Contribuição de Intervenção no Domínio Econômico - Combustíveis		25.000,00	25.000,00	
59	CIDE		25.000,00	25.000,00	
1.750	Recursos da Contribuição de Intervenção no Domínio Econômico - CIDE (Exerc.Corr)		25.000,00	25.000,00	
610	CIDE - Contribuição de Intervenção no Do		25.000,00	25.000,00	
610.001	Contribuição de Intervenção no Domínio E		25.000,00	25.000,00	
13	Contribuição do Salário-Educação		258.000,00	258.000,00	
20	SALÁRIO EDUCAÇÃO - QSE		258.000,00	258.000,00	
1.550	Transferência do Salário-Educação (Exerc.Corrente)		258.000,00	258.000,00	
200	EDUCAÇÃO		258.000,00	258.000,00	
200.020	SALÁRIO EDUCAÇÃO - QSE		258.000,00	258.000,00	
22	Recursos Destinados ao Enfrentamento da Covid-19		6.000,00	6.000,00	
95	CORONAVÍRUS (COVID-19) - SAÚDE		6.000,00	6.000,00	
1.600	Transf.Fundo a Fundo Recursos do SUS provenientes do Governo Federal-Bloco de		6.000,00	6.000,00	
310	SAÚDE-GERAL		6.000,00	6.000,00	
310.023	CORONAVÍRUS (COVID-19)		6.000,00	6.000,00	
42	Compensações Financeiras pela Produção de Petróleo, Gás Natural e Outr		8.290.000,00	8.290.000,00	
01	Recurso Próprio		8.290.000,00	8.290.000,00	
1.704	Transferência da União Referente a Royalties do Petróleo e Gás Natural (Exerc.Corr		8.290.000,00	8.290.000,00	
001	Ordinario		8.290.000,00	8.290.000,00	
001.006	ROYALTIES DA ANP		8.290.000,00	8.290.000,00	
50	Recursos Próprios Primários de Livre Aplicação		13.862.700,00	13.862.700,00	
01	Recurso Próprio		11.694.730,72	11.697.500,00	
1.501	Outros Recursos não Vinculados (Exerc.Corrente)		11.694.730,72	11.697.500,00	
001	Ordinario		11.694.730,72	11.697.500,00	
001.001	Recurso Próprio		11.694.730,72	11.697.500,00	
49	Receitas de Impostos e de Transferência de Impostos - Educação		2.167.969,28	2.165.200,00	
1.500	Recursos não vinculados de Impostos (Exerc.Corrente)		2.167.969,28	2.165.200,00	
001	Ordinario		2.167.969,28	2.165.200,00	
001.001	Recurso Próprio		2.167.969,28	2.165.200,00	
51	Recursos Livres da Seguridade Social		3.486.800,00	3.486.800,00	
42	Receitas de Impostos e de Transferência de Impostos - Saúde		3.486.800,00	3.486.800,00	
1.500	Recursos não vinculados de Impostos (Exerc.Corrente)		3.486.800,00	3.486.800,00	
001	Ordinario		3.486.800,00	3.486.800,00	
001.001	Recurso Próprio		3.486.800,00	3.486.800,00	
53	Recursos Destinados a Atividades-Fins da Seguridade Social		4.762.500,00	4.762.500,00	
08	MAC - TETO		79.000,00	79.000,00	
1.600	Transf.Fundo a Fundo Recursos do SUS provenientes do Governo Federal-Bloco de		79.000,00	79.000,00	
310	SAÚDE-GERAL		79.000,00	79.000,00	
310.008	MAC		79.000,00	79.000,00	
11	VIGILÂNCIA EM SAÚDE		99.000,00	99.000,00	
1.600	Transf.Fundo a Fundo Recursos do SUS provenientes do Governo Federal-Bloco de		99.000,00	99.000,00	
310	SAÚDE-GERAL		99.000,00	99.000,00	

**PREFEITURA MUNICIPAL DE JACUIPE**

Rua Prefeito Mario Acioly Wanderley, s/n - CNPJ:12247755/0001-74

Orçamento Programa - Exercício de 2022

RECEITA/DESPESA POR FONTE DE RECURSO

Quadro 19

Page 3

LeiData

Fonte	Vínculo		Descrição	PREVISÃO	
	FRG.FRC.	STN. VG.VC.		RECEITA	DESPESA
53			Recursos Destinados a Atividades-Fins da Seguridade Social	4.762.500,00	4.762.500,00
11			VIGILÂNCIA EM SAÚDE	99.000,00	99.000,00
1.600			Transf.Fundo a Fundo Recursos do SUS provenientes do Governo Federal-Bloco de	99.000,00	99.000,00
310			SAÚDE-GERAL	99.000,00	99.000,00
	310.011		VIGILÂNCIA EM SAÚDE	99.000,00	99.000,00
13			FARMÁCIA BÁSICA	46.000,00	46.000,00
1.600			Transf.Fundo a Fundo Recursos do SUS provenientes do Governo Federal-Bloco de	46.000,00	46.000,00
310			SAÚDE-GERAL	46.000,00	46.000,00
	310.013		FARMÁCIA BÁSICA	46.000,00	46.000,00
14			ATENÇÃO BÁSICA	1.243.000,00	1.243.000,00
1.600			Transf.Fundo a Fundo Recursos do SUS provenientes do Governo Federal-Bloco de	1.243.000,00	1.243.000,00
310			SAÚDE-GERAL	1.243.000,00	1.243.000,00
	310.014		ATENÇÃO BÁSICA	1.243.000,00	1.243.000,00
16			INVESTIMENTO - SAÚDE	330.000,00	330.000,00
1.601			Transf.Fundo a Fundo Recursos do SUS provenientes do Governo Federal-Bloco de	330.000,00	330.000,00
310			SAÚDE-GERAL	330.000,00	330.000,00
	310.016		INVESTIMENTO SAÚDE	330.000,00	330.000,00
27			CRIANÇA FELIZ	92.000,00	92.000,00
1.660			Transferência de Recursos do Fundo Nacional de Assistência Social - FNAS (Exerc.	92.000,00	92.000,00
510			ASSISTÊNCIA SOCIAL-GERAL	92.000,00	92.000,00
	510.027		CRIANÇA FELIZ	92.000,00	92.000,00
28			BPC NA ESCOLA	5.000,00	5.000,00
1.660			Transferência de Recursos do Fundo Nacional de Assistência Social - FNAS (Exerc.	5.000,00	5.000,00
510			ASSISTÊNCIA SOCIAL-GERAL	5.000,00	5.000,00
	510.028		BPC NA ESCOLA	5.000,00	5.000,00
29			SCFV	84.000,00	84.000,00
1.660			Transferência de Recursos do Fundo Nacional de Assistência Social - FNAS (Exerc.	84.000,00	84.000,00
510			ASSISTÊNCIA SOCIAL-GERAL	84.000,00	84.000,00
	510.029		SCFV	84.000,00	84.000,00
30			CRAS	87.000,00	87.000,00
1.660			Transferência de Recursos do Fundo Nacional de Assistência Social - FNAS (Exerc.	87.000,00	87.000,00
510			ASSISTÊNCIA SOCIAL-GERAL	87.000,00	87.000,00
	510.030		CRAS	87.000,00	87.000,00
31			CREAS	84.000,00	84.000,00
1.660			Transferência de Recursos do Fundo Nacional de Assistência Social - FNAS (Exerc.	84.000,00	84.000,00
510			ASSISTÊNCIA SOCIAL-GERAL	84.000,00	84.000,00
	510.031		CREAS	84.000,00	84.000,00
32			IGDBF	56.000,00	56.000,00
1.660			Transferência de Recursos do Fundo Nacional de Assistência Social - FNAS (Exerc.	56.000,00	56.000,00
510			ASSISTÊNCIA SOCIAL-GERAL	56.000,00	56.000,00
	510.032		IGDBF	56.000,00	56.000,00
33			IGD-SUAS	19.000,00	19.000,00
1.660			Transferência de Recursos do Fundo Nacional de Assistência Social - FNAS (Exerc.	19.000,00	19.000,00
510			ASSISTÊNCIA SOCIAL-GERAL	19.000,00	19.000,00
	510.033		IGD-SUAS	19.000,00	19.000,00
34			PETI	5.000,00	5.000,00
1.660			Transferência de Recursos do Fundo Nacional de Assistência Social - FNAS (Exerc.	5.000,00	5.000,00

**PREFEITURA MUNICIPAL DE JACUIPE**

Rua Prefeito Mario Acioly Wanderley, s/n - CNPJ:12247755/0001-74

Orçamento Programa - Exercício de 2022

RECEITA/DESPESA POR FONTE DE RECURSO

Quadro 19

Page 4

LeiData

Fonte	Vínculo		PREVISÃO	
	FRG.FRC.	STN. VG.VC.	RECEITA	DESPESA
53	Recursos Destinados a Atividades-Fins da Seguridade Social		4.762.500,00	4.762.500,00
34	PETI		5.000,00	5.000,00
1.660	Transferência de Recursos do Fundo Nacional de Assistência Social - FNAS (Exerc.		5.000,00	5.000,00
510	ASSISTÊNCIA SOCIAL-GERAL		5.000,00	5.000,00
	510.034	PETI	5.000,00	5.000,00
35	CRAS PAIF - ESTADO		5.000,00	5.000,00
1.669	Outros Recursos Vinculados à Assistência Social (Exerc.Corrente)		5.000,00	5.000,00
510	ASSISTÊNCIA SOCIAL-GERAL		5.000,00	5.000,00
	510.035	CRAS PAIF - ESTADO	5.000,00	5.000,00
36	RPPS - PLANO PREVIDENCIÁRIO		2.445.500,00	2.445.500,00
1.800	Recursos vinculados ao RPPS - Fundo em Capitalização (Plano Previdenciário) (Exe		2.445.500,00	2.445.500,00
600	REGIME PRÓPRIO DE PREVIDÊNCIA SOCIAL		2.445.500,00	2.445.500,00
	600.036	Plano Previdenciário	2.445.500,00	2.445.500,00
58	CREAS ESTADO		7.000,00	7.000,00
1.669	Outros Recursos Vinculados à Assistência Social (Exerc.Corrente)		7.000,00	7.000,00
510	ASSISTÊNCIA SOCIAL-GERAL		7.000,00	7.000,00
	510.041	CREAS ESTADO	7.000,00	7.000,00
61	ATENÇÃO BÁSICA - ESTADO		70.000,00	70.000,00
1.621	Transferências Fundo a Fundo de Recursos do SUS provenientes do Governo Estad		70.000,00	70.000,00
310	SAÚDE-GERAL		70.000,00	70.000,00
	310.022	ATENÇÃO BÁSICA - ESTADO	70.000,00	70.000,00
96	CORONAVÍRUS (COVID-19) - ASSISTÊNCIA		6.000,00	6.000,00
1.660	Transferência de Recursos do Fundo Nacional de Assistência Social - FNAS (Exerc.		6.000,00	6.000,00
510	ASSISTÊNCIA SOCIAL-GERAL		6.000,00	6.000,00
	510.042	CORONAVIRUS (COVID19)	6.000,00	6.000,00
66	Recursos Financeiros de Aplicação Vinculada		10.000,00	10.000,00
08	MAC - TETO		500,00	500,00
1.600	Transf.Fundo a Fundo Recursos do SUS provenientes do Governo Federal-Bloco de		500,00	500,00
310	SAÚDE-GERAL		500,00	500,00
	310.008	MAC	500,00	500,00
11	VIGILÂNCIA EM SAÚDE		500,00	500,00
1.600	Transf.Fundo a Fundo Recursos do SUS provenientes do Governo Federal-Bloco de		500,00	500,00
310	SAÚDE-GERAL		500,00	500,00
	310.011	VIGILÂNCIA EM SAÚDE	500,00	500,00
13	FARMÁCIA BÁSICA		500,00	500,00
1.600	Transf.Fundo a Fundo Recursos do SUS provenientes do Governo Federal-Bloco de		500,00	500,00
310	SAÚDE-GERAL		500,00	500,00
	310.013	FARMÁCIA BÁSICA	500,00	500,00
14	ATENÇÃO BÁSICA		1.500,00	1.500,00
1.600	Transf.Fundo a Fundo Recursos do SUS provenientes do Governo Federal-Bloco de		1.500,00	1.500,00
310	SAÚDE-GERAL		1.500,00	1.500,00
	310.014	ATENÇÃO BÁSICA	1.500,00	1.500,00
17	FUNDEB 70%		1.000,00	1.000,00
1.540	Transferências do FUNDEB - Impostos e Transferências de Impostos (Exerc.Corrent		1.000,00	1.000,00
250	EDUCAÇÃO-FUNDEB		1.000,00	1.000,00
	250.017	FUNDEB 70%	1.000,00	1.000,00
18	FUNDEB 30%		1.000,00	1.000,00

**PREFEITURA MUNICIPAL DE JACUIPE**

Rua Prefeito Mario Acioly Wanderley, s/n - CNPJ:12247755/0001-74

Orçamento Programa - Exercício de 2022

RECEITA/DESPESA POR FONTE DE RECURSO

Quadro 19

Page 5

LeiData

Fonte	Vínculo		Descrição	PREVISÃO	
	FRG.FRC.	STN. VG.VC.		RECEITA	DESPESA
66	Recursos Financeiros de Aplicação Vinculada		10.000,00	10.000,00	
18	FUNDEB 30%		1.000,00	1.000,00	
1.540	Transferências do FUNDEB - Impostos e Transferências de Impostos (Exerc. Corrent)		1.000,00	1.000,00	
250	EDUCAÇÃO-FUNDEB		1.000,00	1.000,00	
	250.018	FUNDEB 30%	1.000,00	1.000,00	
21	PDDE		500,00	500,00	
1.551	Transferências de Recursos do FNDE Referentes ao Programa Dinheiro Direto na E:		500,00	500,00	
200	EDUCAÇÃO		500,00	500,00	
	200.021	PDDE	500,00	500,00	
22	PNAE		1.000,00	1.000,00	
1.552	Transferências de Recursos do FNDE Referentes ao Programa Nacional de Aliment:		1.000,00	1.000,00	
200	EDUCAÇÃO		1.000,00	1.000,00	
	200.022	PNAE	1.000,00	1.000,00	
27	CRIANÇA FELIZ		500,00	500,00	
1.660	Transferência de Recursos do Fundo Nacional de Assistência Social - FNAS (Exerc.		500,00	500,00	
510	ASSISTÊNCIA SOCIAL-GERAL		500,00	500,00	
	510.027	CRIANÇA FELIZ	500,00	500,00	
30	CRAS		500,00	500,00	
1.660	Transferência de Recursos do Fundo Nacional de Assistência Social - FNAS (Exerc.		500,00	500,00	
510	ASSISTÊNCIA SOCIAL-GERAL		500,00	500,00	
	510.030	CRAS	500,00	500,00	
31	CREAS		500,00	500,00	
1.660	Transferência de Recursos do Fundo Nacional de Assistência Social - FNAS (Exerc.		500,00	500,00	
510	ASSISTÊNCIA SOCIAL-GERAL		500,00	500,00	
	510.031	CREAS	500,00	500,00	
32	IGDBF		500,00	500,00	
1.660	Transferência de Recursos do Fundo Nacional de Assistência Social - FNAS (Exerc.		500,00	500,00	
510	ASSISTÊNCIA SOCIAL-GERAL		500,00	500,00	
	510.032	IGDBF	500,00	500,00	
33	IGD-SUAS		500,00	500,00	
1.660	Transferência de Recursos do Fundo Nacional de Assistência Social - FNAS (Exerc.		500,00	500,00	
510	ASSISTÊNCIA SOCIAL-GERAL		500,00	500,00	
	510.033	IGD-SUAS	500,00	500,00	
58	CREAS ESTADO		500,00	500,00	
1.669	Outros Recursos Vinculados à Assistência Social (Exerc. Corrente)		500,00	500,00	
510	ASSISTÊNCIA SOCIAL-GERAL		500,00	500,00	
	510.041	CREAS ESTADO	500,00	500,00	
61	ATENÇÃO BÁSICA - ESTADO		500,00	500,00	
1.621	Transferências Fundo a Fundo de Recursos do SUS provenientes do Governo Estad		500,00	500,00	
310	SAÚDE-GERAL		500,00	500,00	
	310.022	ATENÇÃO BÁSICA - ESTADO	500,00	500,00	
72	Outras Contribuições Econômicas		5.000,00	5.000,00	
60	ILUMINAÇÃO PÚBLICA		5.000,00	5.000,00	
1.751	Recursos da Contribuição para o Custeio do Serviço de Iluminação Pública - COSIP		5.000,00	5.000,00	
620	ILUMINAÇÃO PÚBLICA		5.000,00	5.000,00	
	620.001	Contribuição para o Custeio do Serviço d	5.000,00	5.000,00	
81	Recursos de Convênio		1.166.000,00	1.166.000,00	

**PREFEITURA MUNICIPAL DE JACUIPE**

Rua Prefeito Mario Acioly Wanderley, s/n - CNPJ:12247755/0001-74

Orçamento Programa - Exercício de 2022

RECEITA/DESPESA POR FONTE DE RECURSO

Quadro 19

Page 6

LeiData

Fonte	Vínculo		Descrição	PREVISÃO	
	FRG.FRC.	STN. VG.VC.		RECEITA	DESPESA
81	Recursos de Convênio		1.166.000,00	1.166.000,00	
15	CONVÊNIO - SAÚDE		115.000,00	115.000,00	
1.631	Transferências do Governo Federal referentes a Convênios e outros Repasses vincu		115.000,00	115.000,00	
310	SAÚDE-GERAL		115.000,00	115.000,00	
310.015	CONVÊNIO SAÚDE		115.000,00	115.000,00	
26	CONVÊNIO-EDUCAÇÃO-UNIÃO		210.000,00	210.000,00	
1.570	Transferências do Governo Federal referentes a Convênios e outros Repasses vincu		210.000,00	210.000,00	
200	EDUCAÇÃO		210.000,00	210.000,00	
200.026	CONVÊNIO-EDUCAÇÃO-UNIÃO		210.000,00	210.000,00	
37	CONVÊNIO		476.000,00	476.000,00	
1.749	Outras vinculações de transferências (Exerc.Corrente)		476.000,00	476.000,00	
100	CONVÊNIO		476.000,00	476.000,00	
100.001	CONVÊNIO UNIÃO		476.000,00	476.000,00	
39	CONVÊNIO ASSISTÊNCIA		70.000,00	70.000,00	
1.665	Transferências de Convênios e outros Repasses vinculados à Assistência Social (Ex		70.000,00	70.000,00	
510	ASSISTÊNCIA SOCIAL-GERAL		70.000,00	70.000,00	
510.039	CONVÊNIO ASSISTÊNCIA		70.000,00	70.000,00	
43	Convênio-Saúde-Estado		130.000,00	130.000,00	
1.631	Transferências do Governo Federal referentes a Convênios e outros Repasses vincu		130.000,00	130.000,00	
310	SAÚDE-GERAL		130.000,00	130.000,00	
310.026	Convênio-Saúde-Estado		130.000,00	130.000,00	
44	Convênio-Educação-Estado		70.000,00	70.000,00	
1.570	Transferências do Governo Federal referentes a Convênios e outros Repasses vincu		70.000,00	70.000,00	
200	EDUCAÇÃO		70.000,00	70.000,00	
200.008	CONVÊNIO-EDUCAÇÃO-ESTADO		70.000,00	70.000,00	
46	Convênio-Assistência-Estado		47.000,00	47.000,00	
1.665	Transferências de Convênios e outros Repasses vinculados à Assistência Social (Ex		47.000,00	47.000,00	
510	ASSISTÊNCIA SOCIAL-GERAL		47.000,00	47.000,00	
510.044	CONVÊNIO ESTADO		47.000,00	47.000,00	
86	CONVÊNIO-ESTADO-PM		48.000,00	48.000,00	
1.701	Outras Transferências de Convênios ou Repasses dos Estados (Exerc.Corrente)		48.000,00	48.000,00	
100	CONVÊNIO		48.000,00	48.000,00	
100.002	CONVÊNIO ESTADUAL		48.000,00	48.000,00	
88	Recursos Financeiros de Livre Aplicação		3.000,00	3.000,00	
01	Recurso Próprio		1.000,00	1.000,00	
1.501	Outros Recursos não Vinculados (Exerc.Corrente)		1.000,00	1.000,00	
001	Ordinario		1.000,00	1.000,00	
001.001	Recurso Próprio		1.000,00	1.000,00	
42	Receitas de Impostos e de Transferência de Impostos - Saúde		1.000,00	1.000,00	
1.500	Recursos não vinculados de Impostos (Exerc.Corrente)		1.000,00	1.000,00	
001	Ordinario		1.000,00	1.000,00	
001.001	Recurso Próprio		1.000,00	1.000,00	
49	Receitas de Impostos e de Transferência de Impostos - Educação		1.000,00	1.000,00	
1.500	Recursos não vinculados de Impostos (Exerc.Corrente)		1.000,00	1.000,00	
001	Ordinario		1.000,00	1.000,00	
001.001	Recurso Próprio		1.000,00	1.000,00	
TOTAL			44.345.000,00	44.345.000,00	



PREFEITURA MUNICIPAL DE JACUIPE

Rua Prefeito Mario Acioly Wanderley, s/n - CNPJ:12247755/0001-74

Orçamento Programa - Exercício de 2022

RECEITA/DESPESA POR FONTE DE RECURSO

Quadro 19

Page 7

LeiData

Fonte	Vínculo		Descrição	PREVISÃO	
	FRG.FRC.	STN. VG.VC.		RECEITA	DESPESA

LEGENDA

FRI: Fonte de Recurso Iduso
FRG: Fonte de Recurso Grupo
FRC: Fonte de Recurso Código
DET: Fonte de Recurso Detalhamento
STN: Fonte de Recurso STN
VG: Vínculo Grupo
VC: Vínculo Código



PREFEITURA MUNICIPAL DE JACUIPE

Rua Prefeito Mario Acioly Wanderley, s/n - CNPJ:1.2247755/0001-74
Orçamento Programa - Exercício de 2022

Anexo 01

Page 1

DEMONSTRATIVO DA RECEITA E DESPESA SEGUNDO AS CATEGORIAS ECONOMICAS (Inc.II, §1º, Art.2º)

RECEITA	R\$	R\$
RECEITAS CORRENTES		
IMPOSTOS, TAXAS E CONTRIBUIÇÕES DE MELHORIA	583.000,00	
CONTRIBUIÇÕES	1.064.500,00	
RECEITA PATRIMONIAL	14.500,00	
TRANSFERÊNCIAS CORRENTES	42.560.500,00	
OUTRAS RECEITAS CORRENTES	841.400,00	
CONTRIBUIÇÕES (INTRA)	1.365.500,00	
(R) DEDUÇÕES DO FUNDEB	-3.660.400,00	
SUB TOTAL		42.769.000,00
TOTAL		42.769.000,00
SUPERAVIT DO ORÇAMENTO CORRENTE	5.722.700,00	
RECEITAS DE CAPITAL		
TRANSFERÊNCIAS DE CAPITAL	1.576.000,00	
SUB TOTAL		1.576.000,00
TOTAL		7.298.700,00
RESUMO		
RECEITAS CORRENTES	45.063.900,00	
RECEITAS CORRENTES (INTRA)	1.365.500,00	
DEDUÇÕES DA RECEITA CORRENTE	-3.660.400,00	
RECEITAS DE CAPITAL	1.576.000,00	
TOTAL DE RECEITAS		44.345.000,00
TOTAL		44.345.000,00

DESPESA	R\$	R\$
DESPESAS CORRENTES		
PESSOAL E ENCARGOS SOCIAIS	20.742.800,00	
JUROS E ENCARGOS DA DÍVIDA	6.000,00	
OUTRAS DESPESAS CORRENTES	16.297.500,00	
SUB TOTAL		37.046.300,00
SUPERAVIT DO ORÇAMENTO CORRENTE	5.722.700,00	
TOTAL		42.769.000,00
DESPESAS DE CAPITAL		
INVESTIMENTOS	6.664.700,00	
INVERSÕES FINANCEIRAS	6.000,00	
AMORTIZAÇÃO DA DÍVIDA	224.000,00	
SUB TOTAL		6.894.700,00
RESERVA DE CONTINGENCIA	404.000,00	
TOTAL		7.298.700,00
RESUMO		
DESPESAS CORRENTES	37.046.300,00	
DESPESAS DE CAPITAL	6.894.700,00	
RESERVA DE CONTINGÊNCIA	404.000,00	
TOTAL DE DESPESA		44.345.000,00
TOTAL		44.345.000,00

**PREFEITURA MUNICIPAL DE JACUIPE**

Rua Prefeito Mario Acioly Wanderley, s/n - CNPJ:12247755/0001-74

Anexo 02

Page 1

Orçamento Programa - Exercício de 2022

RECEITAS SEGUNDO AS CATEGORIAS ECONOMICAS

Código	Especificação	F.R.-C.A.	Desdobramento	SubCategoria Fonte	Categoria Econômica
1000.00.0.0	RECEITAS CORRENTES				45.063.900,00
1100.00.0.0	IMPOSTOS, TAXAS E CONTRIBUIÇÕES DE MELHORIA			583.000,00	
1110.00.0.0	IMPOSTOS			562.000,00	
1112.00.0.0	IMPOSTOS SOBRE O PATRIMÔNIO		92.000,00		
1112.50.0.0	IMPOSTO SOBRE A PROPRIEDADE PREDIAL E TERRITORIAL URBANA		50.000,00		
1112.50.0.1	IMPOSTO SOBRE A PROPRIEDADE PREDIAL E TERRITORIAL URBANA - P	1.50.01.001.001	26.645,00		
1112.50.0.1	IMPOSTO SOBRE A PROPRIEDADE PREDIAL E TERRITORIAL URBANA - P	1.50.49.001.001	14.110,00		
1112.50.0.1	IMPOSTO SOBRE A PROPRIEDADE PREDIAL E TERRITORIAL URBANA - P	1.51.42.001.001	9.245,00		
1112.53.0.0	IMPOSTOS SOBRE TRANSMISSÃO "INTER VIVOS" DE BENS IMÓVEIS E D		42.000,00		
1112.53.0.1	IMPOSTOS SOBRE TRANSMISSÃO "INTER VIVOS" DE BENS IMÓVEIS E D	1.50.01.001.001	22.381,80		
1112.53.0.1	IMPOSTOS SOBRE TRANSMISSÃO "INTER VIVOS" DE BENS IMÓVEIS E D	1.50.49.001.001	11.852,40		
1112.53.0.1	IMPOSTOS SOBRE TRANSMISSÃO "INTER VIVOS" DE BENS IMÓVEIS E D	1.51.42.001.001	7.765,80		
1113.00.0.0	IMPOSTOS SOBRE A RENDA E PROVENTOS DE QUALQUER NATUREZA		212.000,00		
1113.03.0.0	IMPOSTO SOBRE A RENDA - RETIDO NA FONTE		212.000,00		
1113.03.1.0	IMPOSTO SOBRE A RENDA - RETIDO NA FONTE - TRABALHO		212.000,00		
1113.03.1.1	IMPOSTO SOBRE A RENDA - RETIDO NA FONTE - TRABALHO - PRINCIP	1.50.01.001.001	112.974,80		
1113.03.1.1	IMPOSTO SOBRE A RENDA - RETIDO NA FONTE - TRABALHO - PRINCIP	1.50.49.001.001	59.826,40		
1113.03.1.1	IMPOSTO SOBRE A RENDA - RETIDO NA FONTE - TRABALHO - PRINCIP	1.51.42.001.001	39.198,80		
1114.00.0.0	IMPOSTOS SOBRE A PRODUÇÃO E CIRCULAÇÃO DE MERCADORIAS E SERV		258.000,00		
1114.51.0.0	IMPOSTOS SOBRE SERVIÇOS		258.000,00		
1114.51.1.0	IMPOSTO SOBRE SERVIÇOS DE QUALQUER NATUREZA - ISSQN		258.000,00		
1114.51.1.1	IMPOSTO SOBRE SERVIÇOS DE QUALQUER NATUREZA - ISSQN - PRINCI	1.50.01.001.001	137.488,20		
1114.51.1.1	IMPOSTO SOBRE SERVIÇOS DE QUALQUER NATUREZA - ISSQN - PRINCI	1.50.49.001.001	72.807,60		
1114.51.1.1	IMPOSTO SOBRE SERVIÇOS DE QUALQUER NATUREZA - ISSQN - PRINCI	1.51.42.001.001	47.704,20		
1120.00.0.0	TAXAS			21.000,00	
1121.00.0.0	TAXAS PELO EXERCÍCIO DO PODER DE POLÍCIA		11.000,00		
1121.01.0.0	TAXAS DE INSPEÇÃO, CONTROLE E FISCALIZAÇÃO		11.000,00		
1121.01.0.1	TAXAS DE INSPEÇÃO, CONTROLE E FISCALIZAÇÃO - PRINCIPAL	1.50.01.001.001	11.000,00		
1122.00.0.0	TAXAS PELA PRESTAÇÃO DE SERVIÇOS		10.000,00		
1122.01.0.0	TAXAS PELA PRESTAÇÃO DE SERVIÇOS EM GERAL		10.000,00		
1122.01.0.1	TAXAS PELA PRESTAÇÃO DE SERVIÇOS EM GERAL - PRINCIPAL	1.50.01.001.001	10.000,00		
1200.00.0.0	CONTRIBUIÇÕES			1.064.500,00	
1210.00.0.0	CONTRIBUIÇÕES SOCIAIS			1.059.500,00	
1215.00.0.0	CONTRIBUIÇÕES PARA REGIMES PRÓPRIOS DE PREVIDÊNCIA E SISTEM		1.059.500,00		
1215.01.0.0	CONTRIBUIÇÃO DO SERVIDOR CIVIL		1.000.000,00		
1215.01.1.0	CONTRIBUIÇÃO DO SERVIDOR CIVIL ATIVO		1.000.000,00		
1215.01.1.1	CONTRIBUIÇÃO DO SERVIDOR CIVIL ATIVO - PRINCIPAL	1.53.36.600.036	1.000.000,00		
1215.02.0.0	CONTRIBUIÇÃO PATRONAL - SERVIDOR CIVIL		59.500,00		
1215.02.1.0	CONTRIBUIÇÃO PATRONAL - SERVIDOR CIVIL ATIVO		59.500,00		
1215.02.1.1	CONTRIBUIÇÃO PATRONAL - SERVIDOR CIVIL ATIVO - PRINCIPAL	1.53.36.600.036	59.500,00		
1240.00.0.0	CONTRIBUIÇÃO PARA O CUSTEIO DO SERVIÇO DE ILUMINAÇÃO PÚBLICA			5.000,00	
1241.00.0.0	CONTRIBUIÇÃO PARA O CUSTEIO DO SERVIÇO DE ILUMINAÇÃO PÚBLICA		5.000,00		
1241.50.0.0	CONTRIBUIÇÃO PARA O CUSTEIO DO SERVIÇO DE ILUMINAÇÃO PÚBLICA		5.000,00		
1241.50.0.1	CONTRIBUIÇÃO PARA O CUSTEIO DO SERVIÇO DE ILUMINAÇÃO PÚBLICA	1.72.60.620.001	5.000,00		
1300.00.0.0	RECEITA PATRIMONIAL			14.500,00	
1320.00.0.0	VALORES MOBILIÁRIOS			14.500,00	
1321.00.0.0	JUROS E CORREÇÕES MONETÁRIAS		14.500,00		
1321.01.0.0	REMUNERAÇÃO DE DEPÓSITOS BANCÁRIOS		14.000,00		
1321.01.0.1	REMUNERAÇÃO DE DEPÓSITOS BANCÁRIOS - PRINCIPAL	1.13.20.200.020	1.000,00		
1321.01.0.1	REMUNERAÇÃO DE DEPÓSITOS BANCÁRIOS - PRINCIPAL	1.66.08.310.008	500,00		
1321.01.0.1	REMUNERAÇÃO DE DEPÓSITOS BANCÁRIOS - PRINCIPAL	1.66.11.310.011	500,00		

**PREFEITURA MUNICIPAL DE JACUIPE**

Rua Prefeito Mario Acioly Wanderley, s/n - CNPJ:12247755/0001-74

Anexo 02

Page 2

Orçamento Programa - Exercício de 2022

RECEITAS SEGUNDO AS CATEGORIAS ECONOMICAS

Código	Especificação	F.R.-C.A.	Desdobramento	SubCategoria Fonte	Categoria Econômica
1321.01.0.1	REMUNERAÇÃO DE DEPÓSITOS BANCÁRIOS - PRINCIPAL	1.66.13.310.013	500,00		
1321.01.0.1	REMUNERAÇÃO DE DEPÓSITOS BANCÁRIOS - PRINCIPAL	1.66.14.310.014	1.500,00		
1321.01.0.1	REMUNERAÇÃO DE DEPÓSITOS BANCÁRIOS - PRINCIPAL	1.66.17.250.017	1.000,00		
1321.01.0.1	REMUNERAÇÃO DE DEPÓSITOS BANCÁRIOS - PRINCIPAL	1.66.18.250.018	1.000,00		
1321.01.0.1	REMUNERAÇÃO DE DEPÓSITOS BANCÁRIOS - PRINCIPAL	1.66.21.200.021	500,00		
1321.01.0.1	REMUNERAÇÃO DE DEPÓSITOS BANCÁRIOS - PRINCIPAL	1.66.22.200.022	1.000,00		
1321.01.0.1	REMUNERAÇÃO DE DEPÓSITOS BANCÁRIOS - PRINCIPAL	1.66.27.510.027	500,00		
1321.01.0.1	REMUNERAÇÃO DE DEPÓSITOS BANCÁRIOS - PRINCIPAL	1.66.30.510.030	500,00		
1321.01.0.1	REMUNERAÇÃO DE DEPÓSITOS BANCÁRIOS - PRINCIPAL	1.66.31.510.031	500,00		
1321.01.0.1	REMUNERAÇÃO DE DEPÓSITOS BANCÁRIOS - PRINCIPAL	1.66.32.510.032	500,00		
1321.01.0.1	REMUNERAÇÃO DE DEPÓSITOS BANCÁRIOS - PRINCIPAL	1.66.33.510.033	500,00		
1321.01.0.1	REMUNERAÇÃO DE DEPÓSITOS BANCÁRIOS - PRINCIPAL	1.66.58.510.041	500,00		
1321.01.0.1	REMUNERAÇÃO DE DEPÓSITOS BANCÁRIOS - PRINCIPAL	1.66.61.310.022	500,00		
1321.01.0.1	REMUNERAÇÃO DE DEPÓSITOS BANCÁRIOS - PRINCIPAL	1.88.01.001.001	1.000,00		
1321.01.0.1	REMUNERAÇÃO DE DEPÓSITOS BANCÁRIOS - PRINCIPAL	1.88.42.001.001	1.000,00		
1321.01.0.1	REMUNERAÇÃO DE DEPÓSITOS BANCÁRIOS - PRINCIPAL	1.88.49.001.001	1.000,00		
1321.04.0.0	REMUNERAÇÃO DOS RECURSOS DO REGIME PRÓPRIO DE PREVIDÊNCIA SO		500,00		
1321.04.0.1	REMUNERAÇÃO DOS RECURSOS DO REGIME PRÓPRIO DE PREVIDÊNCIA SO	1.53.36.600.036	500,00		
1700.00.0.0	TRANSFERÊNCIAS CORRENTES			42.560.500,00	
1710.00.0.0	TRANSFERÊNCIAS DA UNIÃO E DE SUAS ENTIDADES			27.517.500,00	
1711.00.0.0	TRANSFERÊNCIAS DECORRENTES DE PARTICIPAÇÃO NA RECEITA DA UNI		14.102.500,00		
1711.51.0.0	COTA-PARTE DO FUNDO DE PARTICIPAÇÃO DOS MUNICÍPIOS - FPM		14.087.500,00		
1711.51.1.0	COTA-PARTE DO FUNDO DE PARTICIPAÇÃO DOS MUNICÍPIOS - COTA ME		13.102.000,00		
1711.51.1.1	COTA-PARTE DO FUNDO DE PARTICIPAÇÃO DOS MUNICÍPIOS - COTA ME	1.50.01.001.001	7.401.338,16		
1711.51.1.1	COTA-PARTE DO FUNDO DE PARTICIPAÇÃO DOS MUNICÍPIOS - COTA ME	1.50.49.001.001	3.279.255,64		
1711.51.1.1	COTA-PARTE DO FUNDO DE PARTICIPAÇÃO DOS MUNICÍPIOS - COTA ME	1.51.42.001.001	2.421.406,20		
1711.51.2.0	COTA-PARTE DO FUNDO DE PARTICIPAÇÃO DO MUNICÍPIOS - 1% COTA		492.750,00		
1711.51.2.1	COTA-PARTE DO FUNDO DE PARTICIPAÇÃO DO MUNICÍPIOS - 1% COTA	1.50.01.001.001	369.500,00		
1711.51.2.1	COTA-PARTE DO FUNDO DE PARTICIPAÇÃO DO MUNICÍPIOS - 1% COTA	1.50.49.001.001	123.250,00		
1711.51.3.0	COTA-PARTE DO FUNDO DE PARTICIPAÇÃO DOS MUNICÍPIOS - 1% COTA		492.750,00		
1711.51.3.1	COTA-PARTE DO FUNDO DE PARTICIPAÇÃO DOS MUNICÍPIOS - 1% COTA	1.50.01.001.001	369.500,00		
1711.51.3.1	COTA-PARTE DO FUNDO DE PARTICIPAÇÃO DOS MUNICÍPIOS - 1% COTA	1.50.49.001.001	123.250,00		
1711.52.0.0	COTA-PARTE DO IMPOSTO SOBRE A PROPRIEDADE TERRITORIAL RURAL		15.000,00		
1711.52.0.1	COTA-PARTE DO IMPOSTO SOBRE A PROPRIEDADE TERRITORIAL RURAL	1.50.01.001.001	7.993,50		
1711.52.0.1	COTA-PARTE DO IMPOSTO SOBRE A PROPRIEDADE TERRITORIAL RURAL	1.50.49.001.001	4.233,00		
1711.52.0.1	COTA-PARTE DO IMPOSTO SOBRE A PROPRIEDADE TERRITORIAL RURAL	1.51.42.001.001	2.773,50		
1712.00.0.0	TRANSFERÊNCIAS DAS COMPENSAÇÕES FINANCEIRAS PELA EXPLORAÇÃO		8.504.000,00		
1712.52.0.0	COTA-PARTE DA COMPENSAÇÃO FINANCEIRA PELA PRODUÇÃO DE PETRÓL		8.504.000,00		
1712.52.2.0	COTA-PARTE PELO EXCEDENTE DA PRODUÇÃO DO PETRÓLEO - LEI Nº 9		8.290.000,00		
1712.52.2.1	COTA-PARTE PELO EXCEDENTE DA PRODUÇÃO DO PETRÓLEO - LEI Nº 9	1.42.01.001.006	8.290.000,00		
1712.52.4.0	COTA-PARTE DO FUNDO ESPECIAL DO PETRÓLEO - FEP		214.000,00		
1712.52.4.1	COTA-PARTE DO FUNDO ESPECIAL DO PETRÓLEO - FEP - PRINCIPAL	1.50.01.001.001	214.000,00		
1713.00.0.0	TRANSFERÊNCIAS DE RECURSOS DO SISTEMA ÚNICO DE SAÚDE - SUS		1.473.000,00		
1713.50.0.0	TRANSFERÊNCIAS DE RECURSOS DO SISTEMA ÚNICO DE SAÚDE - SUS -		1.473.000,00		
1713.50.1.0	TRANSFERÊNCIAS DE RECURSOS DO BLOCO DE MANUTENÇÃO DAS AÇÕES		1.249.000,00		
1713.50.1.1	TRANSFERÊNCIAS DE RECURSOS DO BLOCO DE MANUTENÇÃO DAS AÇÕES	1.22.95.310.023	6.000,00		
1713.50.1.1	TRANSFERÊNCIAS DE RECURSOS DO BLOCO DE MANUTENÇÃO DAS AÇÕES	1.53.14.310.014	1.243.000,00		
1713.50.2.0	TRANSFERÊNCIAS DE RECURSOS DO BLOCO DE MANUTENÇÃO DAS AÇÕES		79.000,00		
1713.50.2.1	TRANSFERÊNCIAS DE RECURSOS DO BLOCO DE MANUTENÇÃO DAS AÇÕES	1.53.08.310.008	79.000,00		

**PREFEITURA MUNICIPAL DE JACUIPE**

Rua Prefeito Mario Acioly Wanderley, s/n - CNPJ:12247755/0001-74

Anexo 02

Page 3

Orçamento Programa - Exercício de 2022

RECEITAS SEGUNDO AS CATEGORIAS ECONOMICAS

Código	Especificação	F.R.-C.A.	Desdobramento	SubCategoria Fonte	Categoria Econômica
1713.50.3.0	TRANSFERÊNCIAS DE RECURSOS DO BLOCO DE MANUTENÇÃO DAS AÇÕES		99.000,00		
1713.50.3.1	TRANSFERÊNCIAS DE RECURSOS DO BLOCO DE MANUTENÇÃO DAS AÇÕES	1.53.11.310.011	99.000,00		
1713.50.4.0	TRANSFERÊNCIAS DE RECURSOS DO BLOCO DE MANUTENÇÃO DAS AÇÕES		46.000,00		
1713.50.4.1	TRANSFERÊNCIAS DE RECURSOS DO BLOCO DE MANUTENÇÃO DAS AÇÕES	1.53.13.310.013	46.000,00		
1714.00.0.0	TRANSFERÊNCIAS DE RECURSOS DO FUNDO NACIONAL DO DESENVOLVIME		727.000,00		
1714.50.0.0	TRANSFERÊNCIAS DO SALÁRIO-EDUCAÇÃO		257.000,00		
1714.50.0.1	TRANSFERÊNCIAS DO SALÁRIO-EDUCAÇÃO - PRINCIPAL	1.13.20.200.020	257.000,00		
1714.51.0.0	TRANSFERÊNCIAS DIRETAS DO FNDE REFERENTES AO PROGRAMA DINHEI		10.000,00		
1714.51.0.1	TRANSFERÊNCIAS DIRETAS DO FNDE REFERENTES AO PROGRAMA DINHEI	1.00.21.200.021	10.000,00		
1714.52.0.0	TRANSFERÊNCIAS REFERENTES AO PROGRAMA NACIONAL DE ALIMENTAÇÃO		284.000,00		
1714.52.0.1	TRANSFERÊNCIAS REFERENTES AO PROGRAMA NACIONAL DE ALIMENTAÇÃO	1.00.22.200.022	284.000,00		
1714.53.0.0	TRANSFERÊNCIAS REFERENTES AO PROGRAMA NACIONAL DE APOIO AO T		86.000,00		
1714.53.0.1	TRANSFERÊNCIAS REFERENTES AO PROGRAMA NACIONAL DE APOIO AO T	1.00.23.200.023	86.000,00		
1714.99.0.0	OUTRAS TRANSFERÊNCIAS DIRETAS DO FUNDO NACIONAL DO DESENVOLV		90.000,00		
1714.99.0.1	OUTRAS TRANSFERÊNCIAS DIRETAS DO FUNDO NACIONAL DO DESENVOLV	1.00.25.200.025	90.000,00		
1715.00.0.0	TRANSFERÊNCIAS DE RECURSOS DE COMPLEMENTAÇÃO DA UNIÃO AO FUN		2.229.000,00		
1715.50.0.0	TRANSFERÊNCIAS DE RECURSOS DE COMPLEMENTAÇÃO DA UNIÃO AO FUN		246.000,00		
1715.50.0.1	TRANSFERÊNCIAS DE RECURSOS DE COMPLEMENTAÇÃO DA UNIÃO AO FUN	1.00.56.250.022	73.800,00		
1715.50.0.1	TRANSFERÊNCIAS DE RECURSOS DE COMPLEMENTAÇÃO DA UNIÃO AO FUN	1.00.57.250.021	172.200,00		
1715.51.0.0	TRANSFERÊNCIAS DE RECURSOS DE COMPLEMENTAÇÃO DA UNIÃO AO FUN		1.980.000,00		
1715.51.0.1	TRANSFERÊNCIAS DE RECURSOS DE COMPLEMENTAÇÃO DA UNIÃO AO FUN	1.00.19.250.019	1.386.000,00		
1715.51.0.1	TRANSFERÊNCIAS DE RECURSOS DE COMPLEMENTAÇÃO DA UNIÃO AO FUN	1.00.19.250.020	594.000,00		
1715.52.0.0	TRANSFERÊNCIAS DE RECURSOS DE COMPLEMENTAÇÃO DA UNIÃO AO FUN		3.000,00		
1715.52.0.1	TRANSFERÊNCIAS DE RECURSOS DE COMPLEMENTAÇÃO DA UNIÃO AO FUN	1.00.47.250.023	3.000,00		
1716.00.0.0	TRANSFERÊNCIAS DE RECURSOS DO FUNDO NACIONAL DE ASSISTÊNCIA		438.000,00		
1716.50.0.0	TRANSFERÊNCIAS DE RECURSOS DO FUNDO NACIONAL DE ASSISTÊNCIA		438.000,00		
1716.50.0.1	TRANSFERÊNCIAS DE RECURSOS DO FUNDO NACIONAL DE ASSISTÊNCIA	1.53.27.510.027	92.000,00		
1716.50.0.1	TRANSFERÊNCIAS DE RECURSOS DO FUNDO NACIONAL DE ASSISTÊNCIA	1.53.28.510.028	5.000,00		
1716.50.0.1	TRANSFERÊNCIAS DE RECURSOS DO FUNDO NACIONAL DE ASSISTÊNCIA	1.53.29.510.029	84.000,00		
1716.50.0.1	TRANSFERÊNCIAS DE RECURSOS DO FUNDO NACIONAL DE ASSISTÊNCIA	1.53.30.510.030	87.000,00		
1716.50.0.1	TRANSFERÊNCIAS DE RECURSOS DO FUNDO NACIONAL DE ASSISTÊNCIA	1.53.31.510.031	84.000,00		
1716.50.0.1	TRANSFERÊNCIAS DE RECURSOS DO FUNDO NACIONAL DE ASSISTÊNCIA	1.53.32.510.032	56.000,00		
1716.50.0.1	TRANSFERÊNCIAS DE RECURSOS DO FUNDO NACIONAL DE ASSISTÊNCIA	1.53.33.510.033	19.000,00		
1716.50.0.1	TRANSFERÊNCIAS DE RECURSOS DO FUNDO NACIONAL DE ASSISTÊNCIA	1.53.34.510.034	5.000,00		
1716.50.0.1	TRANSFERÊNCIAS DE RECURSOS DO FUNDO NACIONAL DE ASSISTÊNCIA	1.53.96.510.042	6.000,00		
1719.00.0.0	OUTRAS TRANSFERÊNCIAS DE RECURSOS DA UNIÃO E DE SUAS ENTIDAD		44.000,00		
1719.51.0.0	TRANSFERÊNCIAS FINANCEIRAS DO ICMS - DESONERAÇÃO - L.C. Nº 8		12.000,00		
1719.51.0.1	TRANSFERÊNCIAS FINANCEIRAS DO ICMS - DESONERAÇÃO - L.C. Nº 8	1.50.01.001.001	6.394,80		
1719.51.0.1	TRANSFERÊNCIAS FINANCEIRAS DO ICMS - DESONERAÇÃO - L.C. Nº 8	1.50.49.001.001	3.386,40		
1719.51.0.1	TRANSFERÊNCIAS FINANCEIRAS DO ICMS - DESONERAÇÃO - L.C. Nº 8	1.51.42.001.001	2.218,80		
1719.99.0.0	OUTRAS TRANSFERÊNCIAS DE RECURSOS DA UNIÃO E DE SUAS ENTIDAD		32.000,00		
1719.99.0.1	OUTRAS TRANSFERÊNCIAS DE RECURSOS DA UNIÃO E DE SUAS ENTIDAD	1.50.01.001.001	32.000,00		
1720.00.0.0	TRANSFERÊNCIAS DOS ESTADOS E DO DISTRITO FEDERAL E DE SUAS E			5.402.000,00	
1721.00.0.0	PARTICIPAÇÃO NA RECEITA DOS ESTADOS E DISTRITO FEDERAL		5.248.000,00		

**PREFEITURA MUNICIPAL DE JACUIPE**

Rua Prefeito Mario Acioly Wanderley, s/n - CNPJ:12247755/0001-74

Anexo 02

Page 4

Orçamento Programa - Exercício de 2022

RECEITAS SEGUNDO AS CATEGORIAS ECONOMICAS

Código	Especificação	F.R.-C.A.	Desdobramento	SubCategoria Fonte	Categoria Econômica
1721.50.0.0	COTA-PARTE DO ICMS		5.061.000,00		
1721.50.0.1	COTA-PARTE DO ICMS - PRINCIPAL	1.50.01.001.001	2.697.006,90		
1721.50.0.1	COTA-PARTE DO ICMS - PRINCIPAL	1.50.49.001.001	1.428.214,20		
1721.50.0.1	COTA-PARTE DO ICMS - PRINCIPAL	1.51.42.001.001	935.778,90		
1721.51.0.0	COTA-PARTE DO IPVA		102.000,00		
1721.51.0.1	COTA-PARTE DO IPVA - PRINCIPAL	1.50.01.001.001	54.355,80		
1721.51.0.1	COTA-PARTE DO IPVA - PRINCIPAL	1.50.49.001.001	28.784,40		
1721.51.0.1	COTA-PARTE DO IPVA - PRINCIPAL	1.51.42.001.001	18.859,80		
1721.52.0.0	COTA-PARTE DO IPI - MUNICÍPIOS		10.000,00		
1721.52.0.1	COTA-PARTE DO IPI - MUNICÍPIOS - PRINCIPAL	1.50.01.001.001	5.329,00		
1721.52.0.1	COTA-PARTE DO IPI - MUNICÍPIOS - PRINCIPAL	1.50.49.001.001	2.822,00		
1721.52.0.1	COTA-PARTE DO IPI - MUNICÍPIOS - PRINCIPAL	1.51.42.001.001	1.849,00		
1721.53.0.0	COTA-PARTE DA CONTRIBUIÇÃO DE INTERVENÇÃO NO DOMÍNIO ECONÔMICO		25.000,00		
1721.53.0.1	COTA-PARTE DA CONTRIBUIÇÃO DE INTERVENÇÃO NO DOMÍNIO ECONÔMICO	1.11.59.610.001	25.000,00		
1721.98.0.0	TRANSFERÊNCIAS DECORRENTES DE PARTICIPAÇÃO EM OUTRAS RECEITA		50.000,00		
1721.98.0.1	TRANSFERÊNCIAS DECORRENTES DE PARTICIPAÇÃO EM OUTRAS RECEITA	1.50.01.001.001	50.000,00		
1722.00.0.0	TRANSFERÊNCIAS DAS COMPENSAÇÕES FINANCEIRAS PELA EXPLORAÇÃO		22.000,00		
1722.52.0.0	COTA-PARTE ROYALTIES – COMPENSAÇÃO FINANCEIRA PELA PRODUÇÃO		22.000,00		
1722.52.0.1	COTA-PARTE ROYALTIES – COMPENSAÇÃO FINANCEIRA PELA PRODUÇÃO	1.50.01.001.001	22.000,00		
1723.00.0.0	TRANSFERÊNCIAS DE RECURSOS DO SISTEMA ÚNICO DE SAÚDE – SUS		70.000,00		
1723.50.0.0	TRANSFERÊNCIAS DE RECURSOS DO SISTEMA ÚNICO DE SAÚDE – SUS		70.000,00		
1723.50.0.1	TRANSFERÊNCIAS DE RECURSOS DO SISTEMA ÚNICO DE SAÚDE – SUS -	1.53.61.310.022	70.000,00		
1729.00.0.0	OUTRAS TRANSFERÊNCIAS DOS ESTADOS E DISTRITO FEDERAL		62.000,00		
1729.51.0.0	TRANSFERÊNCIAS DE ESTADOS DESTINADAS à ASSISTÊNCIA SOCIAL		12.000,00		
1729.51.0.1	TRANSFERÊNCIAS DE ESTADOS DESTINADAS à ASSISTÊNCIA SOCIAL -	1.53.35.510.035	5.000,00		
1729.51.0.1	TRANSFERÊNCIAS DE ESTADOS DESTINADAS à ASSISTÊNCIA SOCIAL -	1.53.58.510.041	7.000,00		
1729.99.0.0	OUTRAS TRANSFERÊNCIAS DOS ESTADOS E DF		50.000,00		
1729.99.0.1	OUTRAS TRANSFERÊNCIAS DOS ESTADOS E DF - PRINCIPAL	1.00.38.200.038	50.000,00		
1750.00.0.0	TRANSFERÊNCIAS DE OUTRAS INSTITUIÇÕES PÚBLICAS			9.641.000,00	
1751.00.0.0	TRANSFERÊNCIAS DE RECURSOS DO FUNDO DE MANUTENÇÃO E DESENVOL		9.641.000,00		
1751.50.0.0	TRANSFERÊNCIAS DE RECURSOS DO FUNDO DE MANUTENÇÃO E DESENVOL		9.641.000,00		
1751.50.0.1	TRANSFERÊNCIAS DE RECURSOS DO FUNDO DE MANUTENÇÃO E DESENVOL	1.00.17.250.017	7.048.700,00		
1751.50.0.1	TRANSFERÊNCIAS DE RECURSOS DO FUNDO DE MANUTENÇÃO E DESENVOL	1.00.18.250.018	2.592.300,00		
1900.00.0.0	OUTRAS RECEITAS CORRENTES			841.400,00	
1990.00.0.0	DEMAIS RECEITAS CORRENTES			841.400,00	
1999.00.0.0	OUTRAS RECEITAS CORRENTES		841.400,00		
1999.12.0.0	ENCARGOS LEGAIS PELA INSCRIÇÃO EM DÍVIDA ATIVA E RECEITAS DE		841.400,00		
1999.12.2.0	ÔNUS DE SUCUMBÊNCIA		841.400,00		
1999.12.2.1	ÔNUS DE SUCUMBÊNCIA - PRINCIPAL	1.50.01.001.001	821.400,00		
1999.12.2.1	ÔNUS DE SUCUMBÊNCIA - PRINCIPAL	1.53.36.600.036	20.000,00		
2000.00.0.0	RECEITAS DE CAPITAL				1.576.000,00
2400.00.0.0	TRANSFERÊNCIAS DE CAPITAL			1.576.000,00	
2410.00.0.0	TRANSFERÊNCIAS DA UNIÃO E DE SUAS ENTIDADES			1.281.000,00	
2411.00.0.0	TRANSFERÊNCIAS DE RECURSOS DO SISTEMA ÚNICO DE SAÚDE - SUS		330.000,00		
2411.51.0.0	TRANSFERÊNCIAS DE RECURSOS DO SISTEMA ÚNICO DE SAÚDE – SUS -		330.000,00		
2411.51.1.0	TRANSFERÊNCIAS DE RECURSOS DO BLOCO DE ESTRUTURAÇÃO DA REDE		280.000,00		
2411.51.1.1	TRANSFERÊNCIAS DE RECURSOS DO BLOCO DE ESTRUTURAÇÃO DA REDE	1.53.16.310.016	280.000,00		
2411.51.2.0	TRANSFERÊNCIAS DE RECURSOS DO BLOCO DE ESTRUTURAÇÃO DA REDE		50.000,00		
2411.51.2.1	TRANSFERÊNCIAS DE RECURSOS DO BLOCO DE ESTRUTURAÇÃO DA REDE	1.53.16.310.016	50.000,00		
2413.00.0.0	TRANSFERÊNCIAS DE RECURSOS DO FUNDO NACIONAL DE ASSISTÊNCIA		70.000,00		
2413.50.0.0	TRANSFERÊNCIAS DE RECURSOS DO FUNDO				

**PREFEITURA MUNICIPAL DE JACUIPE**

Rua Prefeito Mario Acioly Wanderley, s/n - CNPJ:12247755/0001-74

Anexo 02

Page 5

Orçamento Programa - Exercício de 2022

RECEITAS SEGUNDO AS CATEGORIAS ECONOMICAS

Código	Especificação	F.R.-C.A.	Desdobramento	SubCategoria Fonte	Categoria Econômica
	NACIONAL DE ASSISTÊNCIA		70.000,00		
2413.50.0.1	TRANSFERÊNCIAS DE RECURSOS DO FUNDO NACIONAL DE ASSISTÊNCIA	1.81.39.510.039	70.000,00		
2414.00.0.0	TRANSFERÊNCIAS DE CONVÊNIO DA UNIÃO E DE SUAS ENTIDADES		881.000,00		
2414.50.0.0	TRANSFERÊNCIAS DE CONVÊNIO DA UNIÃO PARA O SISTEMA ÚNICO DE		115.000,00		
2414.50.0.1	TRANSFERÊNCIAS DE CONVÊNIO DA UNIÃO PARA O SISTEMA ÚNICO DE	1.81.15.310.015	115.000,00		
2414.51.0.0	TRANSFERÊNCIAS DE CONVÊNIO DA UNIÃO DESTINADAS A PROGRAMAS		290.000,00		
2414.51.0.1	TRANSFERÊNCIAS DE CONVÊNIO DA UNIÃO DESTINADAS A PROGRAMAS	1.00.24.200.024	80.000,00		
2414.51.0.1	TRANSFERÊNCIAS DE CONVÊNIO DA UNIÃO DESTINADAS A PROGRAMAS	1.81.26.200.026	210.000,00		
2414.99.0.0	OUTRAS TRANSFERÊNCIAS DE CONVÊNIO DA UNIÃO E DE SUAS ENTIDA		476.000,00		
2414.99.0.1	OUTRAS TRANSFERÊNCIAS DE CONVÊNIO DA UNIÃO E DE SUAS ENTIDA	1.81.37.100.001	476.000,00		
2420.00.0.0	TRANSFERÊNCIAS DOS ESTADOS E DO DISTRITO FEDERAL E DE SUAS E			295.000,00	
2422.00.0.0	TRANSFERÊNCIAS DE CONVÊNIO DOS ESTADOS E DF E DE SUAS ENTID		225.000,00		
2422.50.0.0	TRANSFERÊNCIAS DE CONVÊNIO DOS ESTADOS PARA O SISTEMA ÚNICO		130.000,00		
2422.50.0.1	TRANSFERÊNCIAS DE CONVÊNIO DOS ESTADOS PARA O SISTEMA ÚNICO	1.81.43.310.026	130.000,00		
2422.99.0.0	OUTRAS TRANSFERÊNCIAS DE CONVÊNIO DOS ESTADOS E DF E DE SUA		95.000,00		
2422.99.0.1	OUTRAS TRANSFERÊNCIAS DE CONVÊNIO DOS ESTADOS E DF E DE SUA	1.81.46.510.044	47.000,00		
2422.99.0.1	OUTRAS TRANSFERÊNCIAS DE CONVÊNIO DOS ESTADOS E DF E DE SUA	1.81.86.100.002	48.000,00		
2429.00.0.0	OUTRAS TRANSFERÊNCIAS DE RECURSOS DOS ESTADOS		70.000,00		
2429.51.0.0	TRANSFERÊNCIAS DE RECURSOS DESTINADOS A PROGRAMAS DE EDUCAÇÃO		70.000,00		
2429.51.0.1	TRANSFERÊNCIAS DE RECURSOS DESTINADOS A PROGRAMAS DE EDUCAÇÃO	1.81.44.200.008	70.000,00		
9000.00.0.0	(R) DEDUÇÕES DA RECEITA				-3.660.400,00
9500.00.0.0	(R) DEDUÇÕES DO FUNDEB			-3.660.400,00	
9510.00.0.0	(R) DEDUÇÕES DO FUNDEB		-3.660.400,00		
9510.00.0.0	(R) DEDUÇÕES DO FUNDEB		-1.625.916,37		
9510.00.0.0	(R) DEDUÇÕES DO FUNDEB			-3.660.400,00	
9510.00.0.0	(R) DEDUÇÕES DO FUNDEB	1.50.01.001.001	-676.577,24		
9510.00.0.0	(R) DEDUÇÕES DO FUNDEB	1.50.49.001.001	-2.983.822,76		
Total das Receitas (exceto Intra-Orçamentárias)					42.979.500,00

7000.00.0.0	RECEITAS CORRENTES (INTRA)				1.365.500,00
7200.00.0.0	CONTRIBUIÇÕES (INTRA)			1.365.500,00	
7210.00.0.0	CONTRIBUIÇÕES SOCIAIS (INTRA)			1.365.500,00	
7215.00.0.0	CONTRIBUIÇÕES PARA REGIMES PRÓPRIOS DE P		1.365.500,00		
7215.02.0.0	CONTRIBUIÇÃO PATRONAL - SERVIDOR CIVIL (INT		1.365.500,00		
7215.02.1.0	CONTRIBUIÇÃO PATRONAL - SERVIDOR CIVIL ATN		1.365.500,00		
7215.02.1.1	CONTRIBUIÇÃO PATRONAL - SERVIDOR CIVIL ATN	1.53.36.600.036	1.365.500,00		
Total das Receitas (Intra-Orçamentárias)					1.365.500,00

TOTALIZAÇÃO DAS RECEITAS POR CATEGORIA ECONOMICA

RECEITA CORRENTE	42.769.000,00
------------------	---------------

**PREFEITURA MUNICIPAL DE JACUIPE**

Rua Prefeito Mario Acioly Wanderley, s/n - CNPJ:12247755/0001-74

Anexo 02

Page 6

Orçamento Programa - Exercício de 2022

RECEITAS SEGUNDO AS CATEGORIAS ECONOMICAS

Código	Especificação	F.R.-C.A.	Desdobramento	SubCategoria Fonte	Categoria Econômica
	RECEITA DE CAPITAL				1.576.000,00

Total Geral das Receitas	44.345.000,00
--------------------------	---------------

**PREFEITURA MUNICIPAL DE JACUIPE**

Rua Prefeito Mario Acioly Wanderley, s/n - CNPJ:12247755/0001-74

Orçamento Programa - Exercício de 2022

Anexo 02

Page 1

NATUREZA DA DESPESA - CONSOLIDAÇÃO GERAL

Código	Especificação	Elemento	Modalidade	Grupo	Categoria Econômica
30.00.00	DESPESAS CORRENTES				37.046.300,00
31.00.00	PESSOAL E ENCARGOS SOCIAIS			20.742.800,00	
31.90.00	APLICAÇÕES DIRETAS		19.377.300,00		
31.90.01	APOSENTADORIAS, RESERVA REMUNERADA E REFORMAS	2.027.700,00			
31.90.03	PENSÕES	566.300,00			
31.90.04	CONTRATAÇÃO POR TEMPO DETERMINADO	3.377.000,00			
31.90.05	OUTROS BENEFÍCIOS PREVIDENCIÁRIOS	100.000,00			
31.90.08	OUTROS BENEFÍCIOS ASSISTENCIAIS DO SERVIDOR E DO MILITAR	1.000,00			
31.90.11	VENCIMENTOS E VANTAGENS FIXAS - PESSOAL CIVIL	12.856.000,00			
31.90.13	OBRIGAÇÕES PATRONAIS	416.300,00			
31.90.16	OUTRAS DESPESAS VARIÁVEIS - PESSOAL CIVIL	2.000,00			
31.90.91	SENTENÇAS JUDICIAIS	23.000,00			
31.90.92	DESPESAS DE EXERCÍCIOS ANTERIORES	5.500,00			
31.90.94	INDENIZAÇÕES E RESTITUIÇÕES TRABALHISTAS	2.500,00			
31.91.00	APLICAÇÕES DIRETAS- INTRA-ORÇAMENTÁRIAS		1.365.500,00		
31.91.13	OBRIGAÇÕES PATRONAIS	1.365.500,00			
32.00.00	JUROS E ENCARGOS DA DÍVIDA			6.000,00	
32.90.00	APLICAÇÕES DIRETAS		6.000,00		
32.90.21	JUROS SOBRE A DÍVIDA POR CONTRATO	5.000,00			
32.90.22	OUTROS ENCARGOS SOBRE A DÍVIDA POR CONTRATO	1.000,00			
33.00.00	OUTRAS DESPESAS CORRENTES			16.297.500,00	
33.50.00	TRANSFERÊNCIAS A INSTITUIÇÕES PRIVADAS SEM FINS LUCRATIVOS		82.500,00		
33.50.41	CONTRIBUIÇÕES	80.000,00			
33.50.43	SUBVENÇÕES SOCIAIS	2.500,00			
33.71.00	TRANSFERÊNCIA A CONSÓRCIOS PÚBLICOS		30.000,00		
33.71.70	RATEIO PELA PARTICIPAÇÃO EM CONSÓRCIO PÚBLICO	30.000,00			
33.90.00	APLICAÇÕES DIRETAS		16.185.000,00		
33.90.14	DIÁRIAS - CIVIL	74.700,00			
33.90.18	AUXÍLIO FINANCEIRO A ESTUDANTES	1.000,00			
33.90.30	MATERIAL DE CONSUMO	3.914.700,00			
33.90.31	PREMIAÇÕES CULTURAIS, ARTÍSTICAS, CIENTÍFICAS, DESPORTIVAS E	13.500,00			
33.90.32	MATERIAL, BEM OU SERVIÇO PARA DISTRIBUIÇÃO GRATUITA	156.500,00			
33.90.33	PASSAGENS E DESPESAS COM LOCOMOÇÃO	4.500,00			
33.90.34	OUTRAS DESPESAS DE PESSOAL DECORRENTES DE CONTRATOS DE T	1.250.000,00			
33.90.35	SERVIÇOS DE CONSULTORIA	19.000,00			
33.90.36	OUTROS SERVIÇOS DE TERCEIROS - PESSOA FÍSICA	2.304.800,00			
33.90.37	LOCAÇÃO DE MÃO-DE-OBRA	1.500,00			
33.90.39	OUTROS SERVIÇOS DE TERCEIROS - PESSOA JURÍDICA	7.764.800,00			
33.90.40	SERVIÇOS DE TECNOLOGIA DA INFORMAÇÃO E COMUNICAÇÃO - PJ	45.000,00			
33.90.47	OBRIGAÇÕES TRIBUTÁRIAS E CONTRIBUTIVAS	113.000,00			
33.90.48	OUTROS AUXÍLIOS FINANCEIROS A PESSOA FÍSICA	333.500,00			
33.90.91	SENTENÇAS JUDICIAIS	23.500,00			
33.90.92	DESPESAS DE EXERCÍCIOS ANTERIORES	9.000,00			
33.90.93	INDENIZAÇÕES E RESTITUIÇÕES	156.000,00			
40.00.00	DESPESAS DE CAPITAL				6.894.700,00
44.00.00	INVESTIMENTOS			6.664.700,00	
44.50.00	TRANSFERÊNCIAS A INSTITUIÇÕES PRIVADAS SEM FINS LUCRATIVOS		2.000,00		
44.50.42	AUXÍLIOS	2.000,00			
44.90.00	APLICAÇÕES DIRETAS		6.662.700,00		
44.90.30	MATERIAL DE CONSUMO	57.000,00			
44.90.36	OUTROS SERVIÇOS DE TERCEIROS - PESSOA FÍSICA	57.000,00			
44.90.39	OUTROS SERVIÇOS DE TERCEIROS - PESSOA JURÍDICA	47.000,00			
44.90.51	OBRAS E INSTALAÇÕES	4.867.500,00			
44.90.52	EQUIPAMENTOS E MATERIAL PERMANENTE	1.627.200,00			
44.90.61	AQUISIÇÃO DE IMÓVEIS	7.000,00			
45.00.00	INVERSÕES FINANCEIRAS			6.000,00	
45.90.00	APLICAÇÕES DIRETAS		6.000,00		
45.90.61	AQUISIÇÃO DE IMÓVEIS	6.000,00			
46.00.00	AMORTIZAÇÃO DA DÍVIDA			224.000,00	
46.90.00	APLICAÇÕES DIRETAS		224.000,00		
46.90.71	PRINCIPAL DA DÍVIDA CONTRATUAL RESGATADA	224.000,00			
90.00.00	RESERVA DE CONTINGÊNCIA				404.000,00
99.00.00	RESERVA DE CONTINGÊNCIA			404.000,00	
99.99.00	Reserva de Contingência		404.000,00		
99.99.99	RESERVA DE CONTINGÊNCIA	404.000,00			



PREFEITURA MUNICIPAL DE JACUIPE

Rua Prefeito Mario Acioly Wanderley, s/n - CNPJ:12247755/0001-74

Orçamento Programa - Exercício de 2022

Anexo 02

Page 2

NATUREZA DA DESPESA - CONSOLIDAÇÃO GERAL

Código	Especificação	Elemento	Modalidade	Grupo	Categoria Econômica
				TOTAL	44.345.000,00

**PREFEITURA MUNICIPAL DE JACUIPE**

Rua Prefeito Mario Acioly Wanderley, s/n - CNPJ:12247755/0001-74

Orçamento Programa - Exercício de 2022

Anexo 02

Page 2

NATUREZA DA DESPESA POR ORGÃO

PODER ORGÃO		02 PODER EXECUTIVO 01 GABINETE DO PREFEITO				
Código	Especificação	F.R.-C.A.	Elemento	Modalidade	Grupo	Categoria Econômica
3.0.00.00	DESPESAS CORRENTES					419.500,00
3.1.00.00	PESSOAL E ENCARGOS SOCIAIS				323.000,00	
3.1.90.00	APLICAÇÕES DIRETAS			322.000,00		
3.1.90.04	CONTRATAÇÃO POR TEMPO DETERMINADO	1.50.01.001.001	2.000,00			
3.1.90.11	VENCIMENTOS E VANTAGENS FIXAS - PESSOAL CIVIL	1.50.01.001.001	250.000,00			
3.1.90.13	OBRIGAÇÕES PATRONAIS	1.50.01.001.001	70.000,00			
3.1.91.00	APLICAÇÕES DIRETAS- INTRA-ORÇAMENTÁRIAS			1.000,00		
3.1.91.13	OBRIGAÇÕES PATRONAIS	1.50.01.001.001	1.000,00			
3.3.00.00	OUTRAS DESPESAS CORRENTES				96.500,00	
3.3.90.00	APLICAÇÕES DIRETAS			96.500,00		
3.3.90.14	DIÁRIAS - CIVIL	1.50.01.001.001	11.000,00			
3.3.90.30	MATERIAL DE CONSUMO	1.50.01.001.001	26.000,00			
3.3.90.33	PASSAGENS E DESPESAS COM LOCOMOÇÃO	1.50.01.001.001	2.000,00			
3.3.90.36	OUTROS SERVIÇOS DE TERCEIROS - PESSOA FÍSICA	1.50.01.001.001	6.000,00			
3.3.90.39	OUTROS SERVIÇOS DE TERCEIROS - PESSOA JURÍDICA	1.50.01.001.001	51.000,00			
3.3.90.92	DESPESAS DE EXERCÍCIOS ANTERIORES	1.50.01.001.001	500,00			
4.0.00.00	DESPESAS DE CAPITAL					10.000,00
4.4.00.00	INVESTIMENTOS				10.000,00	
4.4.90.00	APLICAÇÕES DIRETAS			10.000,00		
4.4.90.52	EQUIPAMENTOS E MATERIAL PERMANENTE	1.50.01.001.001	10.000,00			
TOTAL						429.500,00

**PREFEITURA MUNICIPAL DE JACUIPE**

Rua Prefeito Mario Acioly Wanderley, s/n - CNPJ:12247755/0001-74

Orçamento Programa - Exercício de 2022

Anexo 02

Page 3

NATUREZA DA DESPESA POR ORGÃO

PODER ORGÃO	02 PODER EXECUTIVO 02 SECRETARIA MUNICIPAL DE ADMINISTRAÇÃO E FINANÇAS					
Código	Especificação	F.R.-C.A.	Elemento	Modalidade	Grupo	Categoria Econômica
3.0.00.00	DESPESAS CORRENTES					2.557.442,00
3.1.00.00	PESSOAL E ENCARGOS SOCIAIS				1.251.442,00	
3.1.90.00	APLICAÇÕES DIRETAS			1.141.442,00		
3.1.90.04	CONTRATAÇÃO POR TEMPO DETERMINADO	1.50.01.001.001	128.000,00			
3.1.90.11	VENCIMENTOS E VANTAGENS FIXAS - PESSOAL CIVIL	1.50.01.001.001	950.942,00			
3.1.90.13	OBRIGAÇÕES PATRONAIS	1.50.01.001.001	41.000,00			
3.1.90.91	SENTENÇAS JUDICIAIS	1.50.01.001.001	20.500,00			
3.1.90.92	DESPESAS DE EXERCÍCIOS ANTERIORES	1.50.01.001.001	500,00			
3.1.90.94	INDENIZAÇÕES E RESTITUIÇÕES TRABALHISTAS	1.50.01.001.001	500,00			
3.1.91.00	APLICAÇÕES DIRETAS- INTRA-ORÇAMENTÁRIAS			110.000,00		
3.1.91.13	OBRIGAÇÕES PATRONAIS	1.50.01.001.001	110.000,00			
3.2.00.00	JUROS E ENCARGOS DA DÍVIDA				6.000,00	
3.2.90.00	APLICAÇÕES DIRETAS			6.000,00		
3.2.90.21	JUROS SOBRE A DÍVIDA POR CONTRATO	1.50.01.001.001	5.000,00			
3.2.90.22	OUTROS ENCARGOS SOBRE A DÍVIDA POR CONTRATO	1.50.01.001.001	1.000,00			
3.3.00.00	OUTRAS DESPESAS CORRENTES				1.300.000,00	
3.3.50.00	TRANSFERÊNCIAS A INSTITUIÇÕES PRIVADAS SEM FINS LUCRATIVOS			81.000,00		
3.3.50.41	CONTRIBUIÇÕES	1.50.01.001.001	80.000,00			
3.3.50.43	SUBVENÇÕES SOCIAIS	1.50.01.001.001	1.000,00			
3.3.71.00	TRANSFERÊNCIA A CONSÓRCIOS PÚBLICOS			5.000,00		
3.3.71.70	RATEIO PELA PARTICIPAÇÃO EM CONSÓRCIO PÚBLICO	1.50.01.001.001	5.000,00			
3.3.90.00	APLICAÇÕES DIRETAS			1.214.000,00		
3.3.90.14	DIÁRIAS - CIVIL	1.50.01.001.001	2.000,00			
3.3.90.30	MATERIAL DE CONSUMO	1.50.01.001.001	350.000,00			
3.3.90.31	PREMIAÇÕES CULTURAIS, ARTÍSTICAS, CIENTÍFICAS, DESPORTIVAS E	1.50.01.001.001	2.500,00			
3.3.90.35	SERVIÇOS DE CONSULTORIA	1.50.01.001.001	5.000,00			
3.3.90.36	OUTROS SERVIÇOS DE TERCEIROS - PESSOA FÍSICA	1.50.01.001.001	51.000,00			
3.3.90.39	OUTROS SERVIÇOS DE TERCEIROS - PESSOA JURÍDICA	1.50.01.001.001	699.000,00			
3.3.90.39	OUTROS SERVIÇOS DE TERCEIROS - PESSOA JURÍDICA	1.88.01.001.001	1.000,00			
3.3.90.47	OBRIGAÇÕES TRIBUTÁRIAS E CONTRIBUTIVAS	1.50.01.001.001	80.500,00			
3.3.90.91	SENTENÇAS JUDICIAIS	1.50.01.001.001	21.000,00			
3.3.90.92	DESPESAS DE EXERCÍCIOS ANTERIORES	1.50.01.001.001	500,00			
3.3.90.93	INDENIZAÇÕES E RESTITUIÇÕES	1.50.01.001.001	500,00			
3.3.90.93	INDENIZAÇÕES E RESTITUIÇÕES	1.81.37.100.001	1.000,00			
4.0.00.00	DESPESAS DE CAPITAL					231.000,00
4.4.00.00	INVESTIMENTOS				10.000,00	
4.4.90.00	APLICAÇÕES DIRETAS			10.000,00		
4.4.90.52	EQUIPAMENTOS E MATERIAL PERMANENTE	1.50.01.001.001	10.000,00			
4.6.00.00	AMORTIZAÇÃO DA DÍVIDA				221.000,00	

**PREFEITURA MUNICIPAL DE JACUIPE**

Rua Prefeito Mario Acioly Wanderley, s/n - CNPJ:12247755/0001-74

Orçamento Programa - Exercício de 2022

Anexo 02

Page 4

NATUREZA DA DESPESA POR ORGÃO

PODER ORGÃO		02 PODER EXECUTIVO 02 SECRETARIA MUNICIPAL DE ADMINISTRAÇÃO E FINANÇAS				
Código	Especificação	F.R.-C.A.	Elemento	Modalidade	Grupo	Categoria Econômica
4.6.90.00	APLICAÇÕES DIRETAS			221.000,00		
4.6.90.71	PRINCIPAL DA DÍVIDA CONTRATUAL RESGATADA	1.50.01.001.001	221.000,00			
9.0.00.00	RESERVA DE CONTINGÊNCIA					404.000,00
9.9.00.00	RESERVA DE CONTINGÊNCIA				404.000,00	
9.9.99.00	Reserva de Contingência			404.000,00		
9.9.99.99	RESERVA DE CONTINGÊNCIA	1.50.01.001.001	404.000,00			
TOTAL						3.192.442,00

**PREFEITURA MUNICIPAL DE JACUIPE**

Rua Prefeito Mario Acioly Wanderley, s/n - CNPJ:12247755/0001-74

Orçamento Programa - Exercício de 2022

Anexo 02

Page 5

NATUREZA DA DESPESA POR ORGÃO

PODER ORGÃO	02 PODER EXECUTIVO 03 SECRETARIA MUNICIPAL DE ASSISTÊNCIA SOCIAL					
Código	Especificação	F.R.-C.A.	Elemento	Modalidade	Grupo	Categoria Econômica
3.0.00.00	DESPESAS CORRENTES					8.000,00
3.1.00.00	PESSOAL E ENCARGOS SOCIAIS				2.500,00	
3.1.90.00	APLICAÇÕES DIRETAS			2.000,00		
3.1.90.04	CONTRATAÇÃO POR TEMPO DETERMINADO	1.50.01.001.001	1.000,00			
3.1.90.11	VENCIMENTOS E VANTAGENS FIXAS - PESSOAL CIVIL	1.50.01.001.001	500,00			
3.1.90.13	OBRIGAÇÕES PATRONAIS	1.50.01.001.001	500,00			
3.1.91.00	APLICAÇÕES DIRETAS- INTRA-ORÇAMENTÁRIAS			500,00		
3.1.91.13	OBRIGAÇÕES PATRONAIS	1.50.01.001.001	500,00			
3.3.00.00	OUTRAS DESPESAS CORRENTES				5.500,00	
3.3.50.00	TRANSFERÊNCIAS A INSTITUIÇÕES PRIVADAS SEM FINS LUCRATIVOS			500,00		
3.3.50.43	SUBVENÇÕES SOCIAIS	1.50.01.001.001	500,00			
3.3.90.00	APLICAÇÕES DIRETAS			5.000,00		
3.3.90.14	DIÁRIAS - CIVIL	1.50.01.001.001	500,00			
3.3.90.30	MATERIAL DE CONSUMO	1.50.01.001.001	1.000,00			
3.3.90.32	MATERIAL, BEM OU SERVIÇO PARA DISTRIBUIÇÃO GRATUITA	1.50.01.001.001	500,00			
3.3.90.36	OUTROS SERVIÇOS DE TERCEIROS - PESSOA FÍSICA	1.50.01.001.001	1.000,00			
3.3.90.39	OUTROS SERVIÇOS DE TERCEIROS - PESSOA JURÍDICA	1.50.01.001.001	1.000,00			
3.3.90.92	DESPESAS DE EXERCÍCIOS ANTERIORES	1.50.01.001.001	500,00			
3.3.90.93	INDENIZAÇÕES E RESTITUIÇÕES	1.50.01.001.001	500,00			
4.0.00.00	DESPESAS DE CAPITAL					2.000,00
4.4.00.00	INVESTIMENTOS				2.000,00	
4.4.50.00	TRANSFERÊNCIAS A INSTITUIÇÕES PRIVADAS SEM FINS LUCRATIVOS			1.000,00		
4.4.50.42	AUXÍLIOS	1.50.01.001.001	1.000,00			
4.4.90.00	APLICAÇÕES DIRETAS			1.000,00		
4.4.90.52	EQUIPAMENTOS E MATERIAL PERMANENTE	1.50.01.001.001	1.000,00			
TOTAL						10.000,00

**PREFEITURA MUNICIPAL DE JACUIPE**

Rua Prefeito Mario Acioly Wanderley, s/n - CNPJ:12247755/0001-74

Orçamento Programa - Exercício de 2022

Anexo 02

Page 6

NATUREZA DA DESPESA POR ORGÃO

PODER ORGÃO	02 PODER EXECUTIVO 04 PROCURADORIA GERAL DO MUNICÍPIO					
Código	Especificação	F.R.-C.A.	Elemento	Modalidade	Grupo	Categoria Econômica
3.0.00.00	DESPESAS CORRENTES					86.500,00
3.1.00.00	PESSOAL E ENCARGOS SOCIAIS				78.500,00	
3.1.90.00	APLICAÇÕES DIRETAS			70.500,00		
3.1.90.04	CONTRATAÇÃO POR TEMPO DETERMINADO	1.50.01.001.001	1.000,00			
3.1.90.11	VENCIMENTOS E VANTAGENS FIXAS - PESSOAL CIVIL	1.50.01.001.001	68.000,00			
3.1.90.13	OBRIGAÇÕES PATRONAIS	1.50.01.001.001	1.000,00			
3.1.90.92	DESPESAS DE EXERCÍCIOS ANTERIORES	1.50.01.001.001	500,00			
3.1.91.00	APLICAÇÕES DIRETAS- INTRA-ORÇAMENTÁRIAS			8.000,00		
3.1.91.13	OBRIGAÇÕES PATRONAIS	1.50.01.001.001	8.000,00			
3.3.00.00	OUTRAS DESPESAS CORRENTES				8.000,00	
3.3.90.00	APLICAÇÕES DIRETAS			8.000,00		
3.3.90.14	DIÁRIAS - CIVIL	1.50.01.001.001	1.000,00			
3.3.90.30	MATERIAL DE CONSUMO	1.50.01.001.001	2.000,00			
3.3.90.36	OUTROS SERVIÇOS DE TERCEIROS - PESSOA FÍSICA	1.50.01.001.001	2.000,00			
3.3.90.39	OUTROS SERVIÇOS DE TERCEIROS - PESSOA JURÍDICA	1.50.01.001.001	2.000,00			
3.3.90.47	OBRIGAÇÕES TRIBUTÁRIAS E CONTRIBUTIVAS	1.50.01.001.001	500,00			
3.3.90.92	DESPESAS DE EXERCÍCIOS ANTERIORES	1.50.01.001.001	500,00			
4.0.00.00	DESPESAS DE CAPITAL					5.000,00
4.4.00.00	INVESTIMENTOS				5.000,00	
4.4.90.00	APLICAÇÕES DIRETAS			5.000,00		
4.4.90.52	EQUIPAMENTOS E MATERIAL PERMANENTE	1.50.01.001.001	5.000,00			
TOTAL						91.500,00

**PREFEITURA MUNICIPAL DE JACUIPE**

Rua Prefeito Mario Acioly Wanderley, s/n - CNPJ:12247755/0001-74

Orçamento Programa - Exercício de 2022

Anexo 02

Page 7

NATUREZA DA DESPESA POR ORGÃO

PODER ORGÃO		02 PODER EXECUTIVO 05 SECRETARIA MUNICIPAL DE SAÚDE				
Código	Especificação	F.R.-C.A.	Elemento	Modalidade	Grupo	Categoria Econômica
3.0.00.00	DESPESAS CORRENTES					4.500,00
3.1.00.00	PESSOAL E ENCARGOS SOCIAIS				2.500,00	
3.1.90.00	APLICAÇÕES DIRETAS			2.000,00		
3.1.90.04	CONTRATAÇÃO POR TEMPO DETERMINADO	1.51.42.001.001	1.000,00			
3.1.90.11	VENCIMENTOS E VANTAGENS FIXAS - PESSOAL CIVIL	1.51.42.001.001	500,00			
3.1.90.13	OBRIGAÇÕES PATRONAIS	1.51.42.001.001	500,00			
3.1.91.00	APLICAÇÕES DIRETAS- INTRA-ORÇAMENTÁRIAS			500,00		
3.1.91.13	OBRIGAÇÕES PATRONAIS	1.51.42.001.001	500,00			
3.3.00.00	OUTRAS DESPESAS CORRENTES				2.000,00	
3.3.90.00	APLICAÇÕES DIRETAS			2.000,00		
3.3.90.14	DIÁRIAS - CIVIL	1.51.42.001.001	500,00			
3.3.90.30	MATERIAL DE CONSUMO	1.51.42.001.001	500,00			
3.3.90.36	OUTROS SERVIÇOS DE TERCEIROS - PESSOA FÍSICA	1.51.42.001.001	500,00			
3.3.90.39	OUTROS SERVIÇOS DE TERCEIROS - PESSOA JURÍDICA	1.51.42.001.001	500,00			
4.0.00.00	DESPESAS DE CAPITAL					5.000,00
4.4.00.00	INVESTIMENTOS				5.000,00	
4.4.90.00	APLICAÇÕES DIRETAS			5.000,00		
4.4.90.52	EQUIPAMENTOS E MATERIAL PERMANENTE	1.51.42.001.001	5.000,00			
TOTAL						9.500,00

**PREFEITURA MUNICIPAL DE JACUIPE**

Rua Prefeito Mario Acioly Wanderley, s/n - CNPJ:12247755/0001-74

Orçamento Programa - Exercício de 2022

Anexo 02

Page 11

NATUREZA DA DESPESA POR ORGÃO

PODER ORGÃO		02 PODER EXECUTIVO 09 SEC. MUN. DE INFRAESTRUTURA, TRANSPORTES E SERVIÇOS PÚBLICOS				
Código	Especificação	F.R.-C.A.	Elemento	Modalidade	Grupo	Categoria Econômica
3.0.00.00	DESPESAS CORRENTES					6.180.500,00
3.1.00.00	PESSOAL E ENCARGOS SOCIAIS				1.125.500,00	
3.1.90.00	APLICAÇÕES DIRETAS			1.030.500,00		
3.1.90.04	CONTRATAÇÃO POR TEMPO DETERMINADO	1.50.01.001.001	451.000,00			
3.1.90.11	VENCIMENTOS E VANTAGENS FIXAS - PESSOAL CIVIL	1.50.01.001.001	550.000,00			
3.1.90.13	OBRIGAÇÕES PATRONAIS	1.50.01.001.001	29.000,00			
3.1.90.92	DESPESAS DE EXERCÍCIOS ANTERIORES	1.50.01.001.001	500,00			
3.1.91.00	APLICAÇÕES DIRETAS- INTRA-ORÇAMENTÁRIAS			95.000,00		
3.1.91.13	OBRIGAÇÕES PATRONAIS	1.50.01.001.001	95.000,00			
3.3.00.00	OUTRAS DESPESAS CORRENTES				5.055.000,00	
3.3.71.00	TRANSFERÊNCIA A CONSÓRCIOS PÚBLICOS			25.000,00		
3.3.71.70	RATEIO PELA PARTICIPAÇÃO EM CONSÓRCIO PÚBLICO	1.50.01.001.001	25.000,00			
3.3.90.00	APLICAÇÕES DIRETAS			5.030.000,00		
3.3.90.14	DIÁRIAS - CIVIL	1.50.01.001.001	1.000,00			
3.3.90.30	MATERIAL DE CONSUMO	1.11.59.610.001	1.500,00			
3.3.90.30	MATERIAL DE CONSUMO	1.42.01.001.006	1.000.000,00			
3.3.90.30	MATERIAL DE CONSUMO	1.50.01.001.001	440.500,00			
3.3.90.30	MATERIAL DE CONSUMO	1.72.60.620.001	2.000,00			
3.3.90.30	MATERIAL DE CONSUMO	1.81.37.100.001	1.000,00			
3.3.90.36	OUTROS SERVIÇOS DE TERCEIROS - PESSOA FÍSICA	1.11.59.610.001	1.000,00			
3.3.90.36	OUTROS SERVIÇOS DE TERCEIROS - PESSOA FÍSICA	1.42.01.001.006	1.000.000,00			
3.3.90.36	OUTROS SERVIÇOS DE TERCEIROS - PESSOA FÍSICA	1.50.01.001.001	52.000,00			
3.3.90.36	OUTROS SERVIÇOS DE TERCEIROS - PESSOA FÍSICA	1.72.60.620.001	1.000,00			
3.3.90.36	OUTROS SERVIÇOS DE TERCEIROS - PESSOA FÍSICA	1.81.37.100.001	1.000,00			
3.3.90.37	LOCAÇÃO DE MÃO-DE-OBRA	1.50.01.001.001	1.500,00			
3.3.90.39	OUTROS SERVIÇOS DE TERCEIROS - PESSOA JURÍDICA	1.11.59.610.001	1.500,00			
3.3.90.39	OUTROS SERVIÇOS DE TERCEIROS - PESSOA JURÍDICA	1.42.01.001.006	1.000.000,00			
3.3.90.39	OUTROS SERVIÇOS DE TERCEIROS - PESSOA JURÍDICA	1.50.01.001.001	1.521.500,00			
3.3.90.39	OUTROS SERVIÇOS DE TERCEIROS - PESSOA JURÍDICA	1.72.60.620.001	1.000,00			
3.3.90.39	OUTROS SERVIÇOS DE TERCEIROS - PESSOA JURÍDICA	1.81.37.100.001	1.000,00			
3.3.90.47	OBRIGAÇÕES TRIBUTÁRIAS E CONTRIBUTIVAS	1.50.01.001.001	1.000,00			
3.3.90.47	OBRIGAÇÕES TRIBUTÁRIAS E CONTRIBUTIVAS	1.72.60.620.001	1.000,00			
3.3.90.92	DESPESAS DE EXERCÍCIOS ANTERIORES	1.50.01.001.001	500,00			
4.0.00.00	DESPESAS DE CAPITAL					4.535.000,00
4.4.00.00	INVESTIMENTOS				4.530.000,00	
4.4.90.00	APLICAÇÕES DIRETAS			4.530.000,00		
4.4.90.30	MATERIAL DE CONSUMO	1.50.01.001.001	30.000,00			
4.4.90.36	OUTROS SERVIÇOS DE TERCEIROS - PESSOA FÍSICA	1.50.01.001.001	30.000,00			
4.4.90.39	OUTROS SERVIÇOS DE TERCEIROS - PESSOA JURÍDICA	1.50.01.001.001	20.000,00			

**PREFEITURA MUNICIPAL DE JACUIPE**

Rua Prefeito Mario Acioly Wanderley, s/n - CNPJ:12247755/0001-74

Orçamento Programa - Exercício de 2022

Anexo 02

Page 12

NATUREZA DA DESPESA POR ORGÃO

PODER ORGÃO		02 PODER EXECUTIVO 09 SEC. MUN. DE INFRAESTRUTURA, TRANSPORTES E SERVIÇOS PÚBLICOS				
Código	Especificação	F.R.-C.A.	Elemento	Modalidade	Grupo	Categoria Econômica
4.4.90.51	OBRAS E INSTALAÇÕES	1.11.59.610.001	21.000,00			
4.4.90.51	OBRAS E INSTALAÇÕES	1.42.01.001.006	3.100.000,00			
4.4.90.51	OBRAS E INSTALAÇÕES	1.50.01.001.001	288.000,00			
4.4.90.51	OBRAS E INSTALAÇÕES	1.81.37.100.001	366.000,00			
4.4.90.51	OBRAS E INSTALAÇÕES	1.81.86.100.002	29.000,00			
4.4.90.52	EQUIPAMENTOS E MATERIAL PERMANENTE	1.42.01.001.006	500.000,00			
4.4.90.52	EQUIPAMENTOS E MATERIAL PERMANENTE	1.50.01.001.001	25.000,00			
4.4.90.52	EQUIPAMENTOS E MATERIAL PERMANENTE	1.81.37.100.001	105.000,00			
4.4.90.52	EQUIPAMENTOS E MATERIAL PERMANENTE	1.81.86.100.002	14.000,00			
4.4.90.61	AQUISIÇÃO DE IMÓVEIS	1.50.01.001.001	2.000,00			
4.5.00.00	INVERSÕES FINANCEIRAS				5.000,00	
4.5.90.00	APLICAÇÕES DIRETAS			5.000,00		
4.5.90.61	AQUISIÇÃO DE IMÓVEIS	1.50.01.001.001	5.000,00			
TOTAL						10.715.500,00

**PREFEITURA MUNICIPAL DE JACUIPE**

Rua Prefeito Mario Acioly Wanderley, s/n - CNPJ:12247755/0001-74

Orçamento Programa - Exercício de 2022

Anexo 02

Page 13

NATUREZA DA DESPESA POR ORGÃO

PODER ORGÃO	02 PODER EXECUTIVO 10 SECRETARIA DE CONTROLE INTERNO					
Código	Especificação	F.R.-C.A.	Elemento	Modalidade	Grupo	Categoria Econômica
3.0.00.00	DESPESAS CORRENTES					38.500,00
3.1.00.00	PESSOAL E ENCARGOS SOCIAIS				36.500,00	
3.1.90.00	APLICAÇÕES DIRETAS			36.000,00		
3.1.90.04	CONTRATAÇÃO POR TEMPO DETERMINADO	1.50.01.001.001	1.000,00			
3.1.90.11	VENCIMENTOS E VANTAGENS FIXAS - PESSOAL CIVIL	1.50.01.001.001	28.000,00			
3.1.90.13	OBRIGAÇÕES PATRONAIS	1.50.01.001.001	7.000,00			
3.1.91.00	APLICAÇÕES DIRETAS- INTRA-ORÇAMENTÁRIAS			500,00		
3.1.91.13	OBRIGAÇÕES PATRONAIS	1.50.01.001.001	500,00			
3.3.00.00	OUTRAS DESPESAS CORRENTES				2.000,00	
3.3.90.00	APLICAÇÕES DIRETAS			2.000,00		
3.3.90.14	DIÁRIAS - CIVIL	1.50.01.001.001	500,00			
3.3.90.30	MATERIAL DE CONSUMO	1.50.01.001.001	500,00			
3.3.90.36	OUTROS SERVIÇOS DE TERCEIROS - PESSOA FÍSICA	1.50.01.001.001	500,00			
3.3.90.39	OUTROS SERVIÇOS DE TERCEIROS - PESSOA JURÍDICA	1.50.01.001.001	500,00			
4.0.00.00	DESPESAS DE CAPITAL					500,00
4.4.00.00	INVESTIMENTOS				500,00	
4.4.90.00	APLICAÇÕES DIRETAS			500,00		
4.4.90.52	EQUIPAMENTOS E MATERIAL PERMANENTE	1.50.01.001.001	500,00			
TOTAL						39.000,00

**PREFEITURA MUNICIPAL DE JACUIPE**

Rua Prefeito Mario Acioly Wanderley, s/n - CNPJ:12247755/0001-74

Orçamento Programa - Exercício de 2022

Anexo 02

Page 14

NATUREZA DA DESPESA POR ORGÃO

PODER ORGÃO	03 FUNDOS 01 FUNDO MUNICIPAL DE SAÚDE - FMS					
Código	Especificação	F.R.-C.A.	Elemento	Modalidade	Grupo	Categoria Econômica
3.0.00.00	DESPESAS CORRENTES					4.925.300,00
3.1.00.00	PESSOAL E ENCARGOS SOCIAIS				2.870.300,00	
3.1.90.00	APLICAÇÕES DIRETAS			2.630.800,00		
3.1.90.04	CONTRATAÇÃO POR TEMPO DETERMINADO	1.51.42.001.001	579.000,00			
3.1.90.04	CONTRATAÇÃO POR TEMPO DETERMINADO	1.53.08.310.008	60.000,00			
3.1.90.04	CONTRATAÇÃO POR TEMPO DETERMINADO	1.53.11.310.011	4.000,00			
3.1.90.04	CONTRATAÇÃO POR TEMPO DETERMINADO	1.53.14.310.014	188.000,00			
3.1.90.11	VENCIMENTOS E VANTAGENS FIXAS - PESSOAL CIVIL	1.51.42.001.001	1.217.500,00			
3.1.90.11	VENCIMENTOS E VANTAGENS FIXAS - PESSOAL CIVIL	1.53.08.310.008	3.000,00			
3.1.90.11	VENCIMENTOS E VANTAGENS FIXAS - PESSOAL CIVIL	1.53.11.310.011	83.000,00			
3.1.90.11	VENCIMENTOS E VANTAGENS FIXAS - PESSOAL CIVIL	1.53.14.310.014	460.000,00			
3.1.90.11	VENCIMENTOS E VANTAGENS FIXAS - PESSOAL CIVIL	1.66.08.310.008	500,00			
3.1.90.11	VENCIMENTOS E VANTAGENS FIXAS - PESSOAL CIVIL	1.66.11.310.011	500,00			
3.1.90.13	OBRIGAÇÕES PATRONAIS	1.51.42.001.001	24.800,00			
3.1.90.13	OBRIGAÇÕES PATRONAIS	1.53.08.310.008	3.000,00			
3.1.90.13	OBRIGAÇÕES PATRONAIS	1.53.11.310.011	2.000,00			
3.1.90.13	OBRIGAÇÕES PATRONAIS	1.53.14.310.014	4.000,00			
3.1.90.91	SENTENÇAS JUDICIAIS	1.51.42.001.001	500,00			
3.1.90.92	DESPESAS DE EXERCÍCIOS ANTERIORES	1.51.42.001.001	500,00			
3.1.90.94	INDENIZAÇÕES E RESTITUIÇÕES TRABALHISTAS	1.51.42.001.001	500,00			
3.1.91.00	APLICAÇÕES DIRETAS- INTRA-ORÇAMENTÁRIAS			239.500,00		
3.1.91.13	OBRIGAÇÕES PATRONAIS	1.51.42.001.001	205.500,00			
3.1.91.13	OBRIGAÇÕES PATRONAIS	1.53.08.310.008	3.000,00			
3.1.91.13	OBRIGAÇÕES PATRONAIS	1.53.11.310.011	2.000,00			
3.1.91.13	OBRIGAÇÕES PATRONAIS	1.53.14.310.014	29.000,00			
3.3.00.00	OUTRAS DESPESAS CORRENTES				2.055.000,00	
3.3.90.00	APLICAÇÕES DIRETAS			2.055.000,00		
3.3.90.14	DIÁRIAS - CIVIL	1.51.42.001.001	14.500,00			
3.3.90.14	DIÁRIAS - CIVIL	1.53.11.310.011	2.000,00			
3.3.90.14	DIÁRIAS - CIVIL	1.53.14.310.014	7.000,00			
3.3.90.14	DIÁRIAS - CIVIL	1.53.61.310.022	6.000,00			
3.3.90.30	MATERIAL DE CONSUMO	1.22.95.310.023	2.000,00			
3.3.90.30	MATERIAL DE CONSUMO	1.51.42.001.001	495.500,00			
3.3.90.30	MATERIAL DE CONSUMO	1.53.08.310.008	1.000,00			
3.3.90.30	MATERIAL DE CONSUMO	1.53.13.310.013	40.000,00			
3.3.90.30	MATERIAL DE CONSUMO	1.53.14.310.014	144.000,00			
3.3.90.30	MATERIAL DE CONSUMO	1.53.61.310.022	15.000,00			
3.3.90.30	MATERIAL DE CONSUMO	1.66.13.310.013	500,00			
3.3.90.30	MATERIAL DE CONSUMO	1.66.14.310.014	500,00			

**PREFEITURA MUNICIPAL DE JACUIPE**

Rua Prefeito Mario Acioly Wanderley, s/n - CNPJ:12247755/0001-74

Orçamento Programa - Exercício de 2022

Anexo 02

Page 15

NATUREZA DA DESPESA POR ORGÃO

PODER ORGÃO		03 FUNDOS				
		01 FUNDO MUNICIPAL DE SAÚDE - FMS				
Código	Especificação	F.R.-C.A.	Elemento	Modalidade	Grupo	Categoria Econômica
3.3.90.30	MATERIAL DE CONSUMO	1.66.61.310.022	500,00			
3.3.90.32	MATERIAL, BEM OU SERVIÇO PARA DISTRIBUIÇÃO GRATUITA	1.51.42.001.001	51.000,00			
3.3.90.32	MATERIAL, BEM OU SERVIÇO PARA DISTRIBUIÇÃO GRATUITA	1.53.13.310.013	6.000,00			
3.3.90.32	MATERIAL, BEM OU SERVIÇO PARA DISTRIBUIÇÃO GRATUITA	1.53.14.310.014	30.000,00			
3.3.90.33	PASSAGENS E DESPESAS COM LOCOMOÇÃO	1.51.42.001.001	500,00			
3.3.90.35	SERVIÇOS DE CONSULTORIA	1.51.42.001.001	1.000,00			
3.3.90.36	OUTROS SERVIÇOS DE TERCEIROS - PESSOA FÍSICA	1.22.95.310.023	2.000,00			
3.3.90.36	OUTROS SERVIÇOS DE TERCEIROS - PESSOA FÍSICA	1.51.42.001.001	108.500,00			
3.3.90.36	OUTROS SERVIÇOS DE TERCEIROS - PESSOA FÍSICA	1.53.08.310.008	1.000,00			
3.3.90.36	OUTROS SERVIÇOS DE TERCEIROS - PESSOA FÍSICA	1.53.14.310.014	85.000,00			
3.3.90.36	OUTROS SERVIÇOS DE TERCEIROS - PESSOA FÍSICA	1.53.61.310.022	16.000,00			
3.3.90.39	OUTROS SERVIÇOS DE TERCEIROS - PESSOA JURÍDICA	1.22.95.310.023	2.000,00			
3.3.90.39	OUTROS SERVIÇOS DE TERCEIROS - PESSOA JURÍDICA	1.51.42.001.001	701.000,00			
3.3.90.39	OUTROS SERVIÇOS DE TERCEIROS - PESSOA JURÍDICA	1.53.08.310.008	1.000,00			
3.3.90.39	OUTROS SERVIÇOS DE TERCEIROS - PESSOA JURÍDICA	1.53.11.310.011	6.000,00			
3.3.90.39	OUTROS SERVIÇOS DE TERCEIROS - PESSOA JURÍDICA	1.53.14.310.014	266.000,00			
3.3.90.39	OUTROS SERVIÇOS DE TERCEIROS - PESSOA JURÍDICA	1.53.61.310.022	13.000,00			
3.3.90.39	OUTROS SERVIÇOS DE TERCEIROS - PESSOA JURÍDICA	1.66.14.310.014	1.000,00			
3.3.90.39	OUTROS SERVIÇOS DE TERCEIROS - PESSOA JURÍDICA	1.88.42.001.001	1.000,00			
3.3.90.47	OBRIGAÇÕES TRIBUTÁRIAS E CONTRIBUTIVAS	1.51.42.001.001	1.000,00			
3.3.90.47	OBRIGAÇÕES TRIBUTÁRIAS E CONTRIBUTIVAS	1.53.14.310.014	5.000,00			
3.3.90.48	OUTROS AUXÍLIOS FINANCEIROS A PESSOA FÍSICA	1.51.42.001.001	20.000,00			
3.3.90.48	OUTROS AUXÍLIOS FINANCEIROS A PESSOA FÍSICA	1.53.08.310.008	7.000,00			
3.3.90.91	SENTENÇAS JUDICIAIS	1.51.42.001.001	500,00			
3.3.90.92	DESPESAS DE EXERCÍCIOS ANTERIORES	1.51.42.001.001	500,00			
3.3.90.93	INDENIZAÇÕES E RESTITUIÇÕES	1.51.42.001.001	500,00			
4.0.00.00	DESPESAS DE CAPITAL					674.500,00
4.4.00.00	INVESTIMENTOS				673.500,00	
4.4.90.00	APLICAÇÕES DIRETAS			673.500,00		
4.4.90.30	MATERIAL DE CONSUMO	1.51.42.001.001	10.000,00			
4.4.90.36	OUTROS SERVIÇOS DE TERCEIROS - PESSOA FÍSICA	1.51.42.001.001	10.000,00			
4.4.90.39	OUTROS SERVIÇOS DE TERCEIROS - PESSOA JURÍDICA	1.51.42.001.001	10.000,00			
4.4.90.51	OBRAS E INSTALAÇÕES	1.51.42.001.001	1.500,00			
4.4.90.51	OBRAS E INSTALAÇÕES	1.53.14.310.014	10.000,00			
4.4.90.51	OBRAS E INSTALAÇÕES	1.53.16.310.016	80.000,00			
4.4.90.51	OBRAS E INSTALAÇÕES	1.81.15.310.015	30.000,00			
4.4.90.51	OBRAS E INSTALAÇÕES	1.81.43.310.026	60.000,00			
4.4.90.52	EQUIPAMENTOS E MATERIAL PERMANENTE	1.51.42.001.001	21.000,00			

**PREFEITURA MUNICIPAL DE JACUIPE**

Rua Prefeito Mario Acioly Wanderley, s/n - CNPJ:12247755/0001-74

Orçamento Programa - Exercício de 2022

Anexo 02

Page 16

NATUREZA DA DESPESA POR ORGÃO

PODER ORGÃO		03 FUNDOS				
		01 FUNDO MUNICIPAL DE SAÚDE - FMS				
Código	Especificação	F.R.-C.A.	Elemento	Modalidade	Grupo	Categoria Econômica
4.4.90.52	EQUIPAMENTOS E MATERIAL PERMANENTE	1.53.14.310.014	15.000,00			
4.4.90.52	EQUIPAMENTOS E MATERIAL PERMANENTE	1.53.16.310.016	250.000,00			
4.4.90.52	EQUIPAMENTOS E MATERIAL PERMANENTE	1.53.61.310.022	20.000,00			
4.4.90.52	EQUIPAMENTOS E MATERIAL PERMANENTE	1.81.15.310.015	85.000,00			
4.4.90.52	EQUIPAMENTOS E MATERIAL PERMANENTE	1.81.43.310.026	70.000,00			
4.4.90.61	AQUISIÇÃO DE IMÓVEIS	1.51.42.001.001	1.000,00			
4.5.00.00	INVERSÕES FINANCEIRAS				1.000,00	
4.5.90.00	APLICAÇÕES DIRETAS			1.000,00		
4.5.90.61	AQUISIÇÃO DE IMÓVEIS	1.51.42.001.001	1.000,00			
TOTAL						5.599.800,00

**PREFEITURA MUNICIPAL DE JACUIPE**

Rua Prefeito Mario Acioly Wanderley, s/n - CNPJ:12247755/0001-74

Orçamento Programa - Exercício de 2022

Anexo 02

Page 17

NATUREZA DA DESPESA POR ORGÃO

PODER ORGÃO	03 FUNDOS 02 FUNDO MUNICIPAL DE EDUCAÇÃO - FME					
Código	Especificação	F.R.-C.A.	Elemento	Modalidade	Grupo	Categoria Econômica
3.0.00.00	DESPESAS CORRENTES					14.410.000,00
3.1.00.00	PESSOAL E ENCARGOS SOCIAIS				10.462.000,00	
3.1.90.00	APLICAÇÕES DIRETAS			9.621.000,00		
3.1.90.04	CONTRATAÇÃO POR TEMPO DETERMINADO	1.00.17.250.017	951.000,00			
3.1.90.04	CONTRATAÇÃO POR TEMPO DETERMINADO	1.00.18.250.018	108.000,00			
3.1.90.04	CONTRATAÇÃO POR TEMPO DETERMINADO	1.00.19.250.019	417.400,00			
3.1.90.04	CONTRATAÇÃO POR TEMPO DETERMINADO	1.00.19.250.020	4.600,00			
3.1.90.04	CONTRATAÇÃO POR TEMPO DETERMINADO	1.00.57.250.021	1.500,00			
3.1.90.04	CONTRATAÇÃO POR TEMPO DETERMINADO	1.50.49.001.001	207.000,00			
3.1.90.11	VENCIMENTOS E VANTAGENS FIXAS - PESSOAL CIVIL	1.00.17.250.017	5.019.700,00			
3.1.90.11	VENCIMENTOS E VANTAGENS FIXAS - PESSOAL CIVIL	1.00.18.250.018	1.316.800,00			
3.1.90.11	VENCIMENTOS E VANTAGENS FIXAS - PESSOAL CIVIL	1.00.19.250.019	568.600,00			
3.1.90.11	VENCIMENTOS E VANTAGENS FIXAS - PESSOAL CIVIL	1.00.19.250.020	219.400,00			
3.1.90.11	VENCIMENTOS E VANTAGENS FIXAS - PESSOAL CIVIL	1.00.56.250.022	23.800,00			
3.1.90.11	VENCIMENTOS E VANTAGENS FIXAS - PESSOAL CIVIL	1.00.57.250.021	169.200,00			
3.1.90.11	VENCIMENTOS E VANTAGENS FIXAS - PESSOAL CIVIL	1.50.49.001.001	588.000,00			
3.1.90.11	VENCIMENTOS E VANTAGENS FIXAS - PESSOAL CIVIL	1.66.17.250.017	1.000,00			
3.1.90.13	OBRIGAÇÕES PATRONAIS	1.00.17.250.017	10.500,00			
3.1.90.13	OBRIGAÇÕES PATRONAIS	1.00.18.250.018	2.000,00			
3.1.90.13	OBRIGAÇÕES PATRONAIS	1.00.57.250.021	500,00			
3.1.90.13	OBRIGAÇÕES PATRONAIS	1.50.49.001.001	8.000,00			
3.1.90.16	OUTRAS DESPESAS VARIÁVEIS - PESSOAL CIVIL	1.00.18.250.018	500,00			
3.1.90.16	OUTRAS DESPESAS VARIÁVEIS - PESSOAL CIVIL	1.00.57.250.021	500,00			
3.1.90.16	OUTRAS DESPESAS VARIÁVEIS - PESSOAL CIVIL	1.50.49.001.001	1.000,00			
3.1.90.92	DESPESAS DE EXERCÍCIOS ANTERIORES	1.50.49.001.001	1.000,00			
3.1.90.94	INDENIZAÇÕES E RESTITUIÇÕES TRABALHISTAS	1.50.49.001.001	1.000,00			
3.1.91.00	APLICAÇÕES DIRETAS- INTRA-ORÇAMENTÁRIAS			841.000,00		
3.1.91.13	OBRIGAÇÕES PATRONAIS	1.00.17.250.017	217.500,00			
3.1.91.13	OBRIGAÇÕES PATRONAIS	1.00.18.250.018	216.000,00			
3.1.91.13	OBRIGAÇÕES PATRONAIS	1.00.19.250.019	100.000,00			
3.1.91.13	OBRIGAÇÕES PATRONAIS	1.00.19.250.020	40.000,00			
3.1.91.13	OBRIGAÇÕES PATRONAIS	1.00.57.250.021	500,00			
3.1.91.13	OBRIGAÇÕES PATRONAIS	1.50.49.001.001	267.000,00			
3.3.00.00	OUTRAS DESPESAS CORRENTES				3.948.000,00	
3.3.90.00	APLICAÇÕES DIRETAS			3.948.000,00		
3.3.90.14	DIÁRIAS - CIVIL	1.50.49.001.001	2.700,00			
3.3.90.18	AUXÍLIO FINANCEIRO A ESTUDANTES	1.50.49.001.001	1.000,00			
3.3.90.30	MATERIAL DE CONSUMO	1.00.18.250.018	122.000,00			
3.3.90.30	MATERIAL DE CONSUMO	1.00.19.250.020	80.000,00			

**PREFEITURA MUNICIPAL DE JACUIPE**

Rua Prefeito Mario Acioly Wanderley, s/n - CNPJ:12247755/0001-74

Orçamento Programa - Exercício de 2022

Anexo 02

Page 18

NATUREZA DA DESPESA POR ORGÃO

PODER ORGÃO		03 FUNDOS 02 FUNDO MUNICIPAL DE EDUCAÇÃO - FME				
Código	Especificação	F.R.-C.A.	Elemento	Modalidade	Grupo	Categoria Econômica
3.3.90.30	MATERIAL DE CONSUMO	1.00.21.200.021	5.000,00			
3.3.90.30	MATERIAL DE CONSUMO	1.00.22.200.022	275.000,00			
3.3.90.30	MATERIAL DE CONSUMO	1.00.23.200.023	5.000,00			
3.3.90.30	MATERIAL DE CONSUMO	1.00.25.200.025	5.000,00			
3.3.90.30	MATERIAL DE CONSUMO	1.00.38.200.038	1.000,00			
3.3.90.30	MATERIAL DE CONSUMO	1.00.47.250.023	3.000,00			
3.3.90.30	MATERIAL DE CONSUMO	1.13.20.200.020	57.000,00			
3.3.90.30	MATERIAL DE CONSUMO	1.50.49.001.001	107.700,00			
3.3.90.30	MATERIAL DE CONSUMO	1.66.21.200.021	500,00			
3.3.90.30	MATERIAL DE CONSUMO	1.66.22.200.022	1.000,00			
3.3.90.31	PREMIAÇÕES CULTURAIS, ARTÍSTICAS, CIENTÍFICAS, DESPORTIVAS E	1.50.49.001.001	1.000,00			
3.3.90.32	MATERIAL, BEM OU SERVIÇO PARA DISTRIBUIÇÃO GRATUITA	1.13.20.200.020	1.000,00			
3.3.90.32	MATERIAL, BEM OU SERVIÇO PARA DISTRIBUIÇÃO GRATUITA	1.50.49.001.001	6.000,00			
3.3.90.34	OUTRAS DESPESAS DE PESSOAL DECORRENTES DE CONTRATOS DE	1.00.17.250.017	850.000,00			
3.3.90.34	OUTRAS DESPESAS DE PESSOAL DECORRENTES DE CONTRATOS DE	1.00.19.250.019	300.000,00			
3.3.90.34	OUTRAS DESPESAS DE PESSOAL DECORRENTES DE CONTRATOS DE	1.50.49.001.001	100.000,00			
3.3.90.35	SERVIÇOS DE CONSULTORIA	1.50.49.001.001	1.000,00			
3.3.90.36	OUTROS SERVIÇOS DE TERCEIROS - PESSOA FÍSICA	1.00.18.250.018	90.000,00			
3.3.90.36	OUTROS SERVIÇOS DE TERCEIROS - PESSOA FÍSICA	1.00.19.250.020	50.000,00			
3.3.90.36	OUTROS SERVIÇOS DE TERCEIROS - PESSOA FÍSICA	1.00.21.200.021	2.000,00			
3.3.90.36	OUTROS SERVIÇOS DE TERCEIROS - PESSOA FÍSICA	1.00.22.200.022	4.000,00			
3.3.90.36	OUTROS SERVIÇOS DE TERCEIROS - PESSOA FÍSICA	1.00.23.200.023	5.000,00			
3.3.90.36	OUTROS SERVIÇOS DE TERCEIROS - PESSOA FÍSICA	1.00.25.200.025	5.000,00			
3.3.90.36	OUTROS SERVIÇOS DE TERCEIROS - PESSOA FÍSICA	1.00.38.200.038	1.000,00			
3.3.90.36	OUTROS SERVIÇOS DE TERCEIROS - PESSOA FÍSICA	1.13.20.200.020	51.000,00			
3.3.90.36	OUTROS SERVIÇOS DE TERCEIROS - PESSOA FÍSICA	1.50.49.001.001	35.300,00			
3.3.90.39	OUTROS SERVIÇOS DE TERCEIROS - PESSOA JURÍDICA	1.00.18.250.018	672.000,00			
3.3.90.39	OUTROS SERVIÇOS DE TERCEIROS - PESSOA JURÍDICA	1.00.19.250.020	150.000,00			
3.3.90.39	OUTROS SERVIÇOS DE TERCEIROS - PESSOA JURÍDICA	1.00.21.200.021	3.000,00			
3.3.90.39	OUTROS SERVIÇOS DE TERCEIROS - PESSOA JURÍDICA	1.00.22.200.022	5.000,00			
3.3.90.39	OUTROS SERVIÇOS DE TERCEIROS - PESSOA JURÍDICA	1.00.23.200.023	70.000,00			
3.3.90.39	OUTROS SERVIÇOS DE TERCEIROS - PESSOA JURÍDICA	1.00.25.200.025	5.000,00			
3.3.90.39	OUTROS SERVIÇOS DE TERCEIROS - PESSOA JURÍDICA	1.00.38.200.038	48.000,00			
3.3.90.39	OUTROS SERVIÇOS DE TERCEIROS - PESSOA JURÍDICA	1.13.20.200.020	131.000,00			
3.3.90.39	OUTROS SERVIÇOS DE TERCEIROS - PESSOA JURÍDICA	1.50.49.001.001	368.300,00			
3.3.90.39	OUTROS SERVIÇOS DE TERCEIROS - PESSOA JURÍDICA	1.66.18.250.018	1.000,00			
3.3.90.39	OUTROS SERVIÇOS DE TERCEIROS - PESSOA JURÍDICA	1.88.49.001.001	1.000,00			
3.3.90.47	OBRIGAÇÕES TRIBUTÁRIAS E CONTRIBUTIVAS	1.00.18.250.018	5.000,00			

**PREFEITURA MUNICIPAL DE JACUIPE**

Rua Prefeito Mario Acioly Wanderley, s/n - CNPJ:12247755/0001-74

Orçamento Programa - Exercício de 2022

Anexo 02

Page 19

NATUREZA DA DESPESA POR ORGÃO

PODER ORGÃO	03 FUNDOS 02 FUNDO MUNICIPAL DE EDUCAÇÃO - FME					
Código	Especificação	F.R.-C.A.	Elemento	Modalidade	Grupo	Categoria Econômica
3.3.90.47	OBRIGAÇÕES TRIBUTÁRIAS E CONTRIBUTIVAS	1.00.23.200.023	2.000,00			
3.3.90.47	OBRIGAÇÕES TRIBUTÁRIAS E CONTRIBUTIVAS	1.13.20.200.020	1.000,00			
3.3.90.47	OBRIGAÇÕES TRIBUTÁRIAS E CONTRIBUTIVAS	1.50.49.001.001	2.000,00			
3.3.90.48	OUTROS AUXÍLIOS FINANCEIROS A PESSOA FÍSICA	1.50.49.001.001	303.000,00			
3.3.90.91	SENTENÇAS JUDICIAIS	1.50.49.001.001	500,00			
3.3.90.92	DESPESAS DE EXERCÍCIOS ANTERIORES	1.50.49.001.001	1.000,00			
3.3.90.93	INDENIZAÇÕES E RESTITUIÇÕES	1.50.49.001.001	11.000,00			
4.0.00.00	DESPESAS DE CAPITAL					767.700,00
4.4.00.00	INVESTIMENTOS				767.700,00	
4.4.90.00	APLICAÇÕES DIRETAS			767.700,00		
4.4.90.30	MATERIAL DE CONSUMO	1.50.49.001.001	5.000,00			
4.4.90.36	OUTROS SERVIÇOS DE TERCEIROS - PESSOA FÍSICA	1.50.49.001.001	5.000,00			
4.4.90.39	OUTROS SERVIÇOS DE TERCEIROS - PESSOA JURÍDICA	1.50.49.001.001	5.000,00			
4.4.90.51	OBRAS E INSTALAÇÕES	1.00.18.250.018	40.000,00			
4.4.90.51	OBRAS E INSTALAÇÕES	1.00.24.200.024	60.000,00			
4.4.90.51	OBRAS E INSTALAÇÕES	1.00.25.200.025	30.000,00			
4.4.90.51	OBRAS E INSTALAÇÕES	1.13.20.200.020	7.000,00			
4.4.90.51	OBRAS E INSTALAÇÕES	1.50.49.001.001	95.000,00			
4.4.90.51	OBRAS E INSTALAÇÕES	1.81.26.200.026	210.000,00			
4.4.90.51	OBRAS E INSTALAÇÕES	1.81.44.200.008	70.000,00			
4.4.90.52	EQUIPAMENTOS E MATERIAL PERMANENTE	1.00.18.250.018	20.000,00			
4.4.90.52	EQUIPAMENTOS E MATERIAL PERMANENTE	1.00.19.250.020	50.000,00			
4.4.90.52	EQUIPAMENTOS E MATERIAL PERMANENTE	1.00.23.200.023	4.000,00			
4.4.90.52	EQUIPAMENTOS E MATERIAL PERMANENTE	1.00.24.200.024	20.000,00			
4.4.90.52	EQUIPAMENTOS E MATERIAL PERMANENTE	1.00.25.200.025	45.000,00			
4.4.90.52	EQUIPAMENTOS E MATERIAL PERMANENTE	1.00.56.250.022	50.000,00			
4.4.90.52	EQUIPAMENTOS E MATERIAL PERMANENTE	1.13.20.200.020	10.000,00			
4.4.90.52	EQUIPAMENTOS E MATERIAL PERMANENTE	1.50.49.001.001	38.700,00			
4.4.90.61	AQUISIÇÃO DE IMÓVEIS	1.50.49.001.001	3.000,00			
TOTAL						15.177.700,00

**PREFEITURA MUNICIPAL DE JACUIPE**

Rua Prefeito Mario Acioly Wanderley, s/n - CNPJ:12247755/0001-74

Orçamento Programa - Exercício de 2022

Anexo 02

Page 20

NATUREZA DA DESPESA POR ORGÃO

PODER ORGÃO	03 FUNDOS 03 FUNDO MUNICIPAL DE ASSISTÊNCIA SOCIAL - FMAS					
Código	Especificação	F.R.-C.A.	Elemento	Modalidade	Grupo	Categoria Econômica
3.0.00.00	DESPESAS CORRENTES					1.656.500,00
3.1.00.00	PESSOAL E ENCARGOS SOCIAIS				760.000,00	
3.1.90.00	APLICAÇÕES DIRETAS			727.500,00		
3.1.90.04	CONTRATAÇÃO POR TEMPO DETERMINADO	1.50.01.001.001	172.000,00			
3.1.90.04	CONTRATAÇÃO POR TEMPO DETERMINADO	1.53.27.510.027	20.000,00			
3.1.90.04	CONTRATAÇÃO POR TEMPO DETERMINADO	1.53.29.510.029	2.000,00			
3.1.90.04	CONTRATAÇÃO POR TEMPO DETERMINADO	1.53.30.510.030	14.000,00			
3.1.90.04	CONTRATAÇÃO POR TEMPO DETERMINADO	1.53.31.510.031	24.000,00			
3.1.90.04	CONTRATAÇÃO POR TEMPO DETERMINADO	1.53.32.510.032	22.000,00			
3.1.90.04	CONTRATAÇÃO POR TEMPO DETERMINADO	1.53.58.510.041	1.000,00			
3.1.90.11	VENCIMENTOS E VANTAGENS FIXAS - PESSOAL CIVIL	1.50.01.001.001	351.000,00			
3.1.90.11	VENCIMENTOS E VANTAGENS FIXAS - PESSOAL CIVIL	1.53.27.510.027	22.000,00			
3.1.90.11	VENCIMENTOS E VANTAGENS FIXAS - PESSOAL CIVIL	1.53.29.510.029	1.000,00			
3.1.90.11	VENCIMENTOS E VANTAGENS FIXAS - PESSOAL CIVIL	1.53.30.510.030	10.000,00			
3.1.90.11	VENCIMENTOS E VANTAGENS FIXAS - PESSOAL CIVIL	1.53.31.510.031	12.000,00			
3.1.90.11	VENCIMENTOS E VANTAGENS FIXAS - PESSOAL CIVIL	1.53.32.510.032	14.000,00			
3.1.90.11	VENCIMENTOS E VANTAGENS FIXAS - PESSOAL CIVIL	1.53.58.510.041	1.000,00			
3.1.90.13	OBRIGAÇÕES PATRONAIS	1.50.01.001.001	50.000,00			
3.1.90.13	OBRIGAÇÕES PATRONAIS	1.53.27.510.027	5.000,00			
3.1.90.13	OBRIGAÇÕES PATRONAIS	1.53.29.510.029	1.000,00			
3.1.90.13	OBRIGAÇÕES PATRONAIS	1.53.30.510.030	1.000,00			
3.1.90.13	OBRIGAÇÕES PATRONAIS	1.53.31.510.031	1.000,00			
3.1.90.13	OBRIGAÇÕES PATRONAIS	1.53.32.510.032	1.000,00			
3.1.90.13	OBRIGAÇÕES PATRONAIS	1.53.58.510.041	500,00			
3.1.90.91	SENTENÇAS JUDICIAIS	1.50.01.001.001	1.000,00			
3.1.90.92	DESPESAS DE EXERCÍCIOS ANTERIORES	1.50.01.001.001	500,00			
3.1.90.94	INDENIZAÇÕES E RESTITUIÇÕES TRABALHISTAS	1.50.01.001.001	500,00			
3.1.91.00	APLICAÇÕES DIRETAS- INTRA-ORÇAMENTÁRIAS			32.500,00		
3.1.91.13	OBRIGAÇÕES PATRONAIS	1.50.01.001.001	26.000,00			
3.1.91.13	OBRIGAÇÕES PATRONAIS	1.53.29.510.029	1.000,00			
3.1.91.13	OBRIGAÇÕES PATRONAIS	1.53.30.510.030	1.000,00			
3.1.91.13	OBRIGAÇÕES PATRONAIS	1.53.31.510.031	2.000,00			
3.1.91.13	OBRIGAÇÕES PATRONAIS	1.53.32.510.032	2.000,00			
3.1.91.13	OBRIGAÇÕES PATRONAIS	1.53.58.510.041	500,00			
3.3.00.00	OUTRAS DESPESAS CORRENTES				896.500,00	
3.3.50.00	TRANSFERÊNCIAS A INSTITUIÇÕES PRIVADAS SEM FINS LUCRATIVOS			1.000,00		
3.3.50.43	SUBVENÇÕES SOCIAIS	1.50.01.001.001	1.000,00			
3.3.90.00	APLICAÇÕES DIRETAS			895.500,00		
3.3.90.14	DIÁRIAS - CIVIL	1.50.01.001.001	11.000,00			



PREFEITURA MUNICIPAL DE JACUIPE

Rua Prefeito Mario Acioly Wanderley, s/n - CNPJ:12247755/0001-74

Orçamento Programa - Exercício de 2022

Anexo 02

Page 21

NATUREZA DA DESPESA POR ORGÃO

PODER ORGÃO		03 FUNDOS 03 FUNDO MUNICIPAL DE ASSISTÊNCIA SOCIAL - FMAS				
Código	Especificação	F.R.-C.A.	Elemento	Modalidade	Grupo	Categoria Econômica
3.3.90.14	DIÁRIAS - CIVIL	1.53.30.510.030	1.000,00			
3.3.90.14	DIÁRIAS - CIVIL	1.53.31.510.031	1.000,00			
3.3.90.14	DIÁRIAS - CIVIL	1.53.32.510.032	1.000,00			
3.3.90.14	DIÁRIAS - CIVIL	1.53.33.510.033	1.000,00			
3.3.90.30	MATERIAL DE CONSUMO	1.50.01.001.001	90.500,00			
3.3.90.30	MATERIAL DE CONSUMO	1.53.27.510.027	2.000,00			
3.3.90.30	MATERIAL DE CONSUMO	1.53.28.510.028	3.000,00			
3.3.90.30	MATERIAL DE CONSUMO	1.53.29.510.029	23.000,00			
3.3.90.30	MATERIAL DE CONSUMO	1.53.30.510.030	1.000,00			
3.3.90.30	MATERIAL DE CONSUMO	1.53.31.510.031	1.000,00			
3.3.90.30	MATERIAL DE CONSUMO	1.53.32.510.032	2.000,00			
3.3.90.30	MATERIAL DE CONSUMO	1.53.33.510.033	5.000,00			
3.3.90.30	MATERIAL DE CONSUMO	1.53.34.510.034	2.000,00			
3.3.90.30	MATERIAL DE CONSUMO	1.53.35.510.035	2.000,00			
3.3.90.30	MATERIAL DE CONSUMO	1.53.58.510.041	1.000,00			
3.3.90.30	MATERIAL DE CONSUMO	1.53.96.510.042	2.000,00			
3.3.90.32	MATERIAL, BEM OU SERVIÇO PARA DISTRIBUIÇÃO GRATUITA	1.50.01.001.001	50.000,00			
3.3.90.35	SERVIÇOS DE CONSULTORIA	1.50.01.001.001	1.000,00			
3.3.90.36	OUTROS SERVIÇOS DE TERCEIROS - PESSOA FÍSICA	1.50.01.001.001	64.500,00			
3.3.90.36	OUTROS SERVIÇOS DE TERCEIROS - PESSOA FÍSICA	1.53.27.510.027	1.000,00			
3.3.90.36	OUTROS SERVIÇOS DE TERCEIROS - PESSOA FÍSICA	1.53.28.510.028	1.000,00			
3.3.90.36	OUTROS SERVIÇOS DE TERCEIROS - PESSOA FÍSICA	1.53.29.510.029	20.000,00			
3.3.90.36	OUTROS SERVIÇOS DE TERCEIROS - PESSOA FÍSICA	1.53.30.510.030	3.000,00			
3.3.90.36	OUTROS SERVIÇOS DE TERCEIROS - PESSOA FÍSICA	1.53.31.510.031	1.000,00			
3.3.90.36	OUTROS SERVIÇOS DE TERCEIROS - PESSOA FÍSICA	1.53.32.510.032	1.000,00			
3.3.90.36	OUTROS SERVIÇOS DE TERCEIROS - PESSOA FÍSICA	1.53.33.510.033	5.000,00			
3.3.90.36	OUTROS SERVIÇOS DE TERCEIROS - PESSOA FÍSICA	1.53.34.510.034	2.000,00			
3.3.90.36	OUTROS SERVIÇOS DE TERCEIROS - PESSOA FÍSICA	1.53.35.510.035	2.000,00			
3.3.90.36	OUTROS SERVIÇOS DE TERCEIROS - PESSOA FÍSICA	1.53.58.510.041	1.000,00			
3.3.90.36	OUTROS SERVIÇOS DE TERCEIROS - PESSOA FÍSICA	1.53.96.510.042	2.000,00			
3.3.90.36	OUTROS SERVIÇOS DE TERCEIROS - PESSOA FÍSICA	1.66.31.510.031	500,00			
3.3.90.39	OUTROS SERVIÇOS DE TERCEIROS - PESSOA JURÍDICA	1.50.01.001.001	386.500,00			
3.3.90.39	OUTROS SERVIÇOS DE TERCEIROS - PESSOA JURÍDICA	1.53.27.510.027	40.000,00			
3.3.90.39	OUTROS SERVIÇOS DE TERCEIROS - PESSOA JURÍDICA	1.53.28.510.028	1.000,00			
3.3.90.39	OUTROS SERVIÇOS DE TERCEIROS - PESSOA JURÍDICA	1.53.29.510.029	25.000,00			
3.3.90.39	OUTROS SERVIÇOS DE TERCEIROS - PESSOA JURÍDICA	1.53.30.510.030	55.000,00			
3.3.90.39	OUTROS SERVIÇOS DE TERCEIROS - PESSOA JURÍDICA	1.53.31.510.031	40.000,00			
3.3.90.39	OUTROS SERVIÇOS DE TERCEIROS - PESSOA JURÍDICA	1.53.32.510.032	12.000,00			

**PREFEITURA MUNICIPAL DE JACUIPE**

Rua Prefeito Mario Acioly Wanderley, s/n - CNPJ:12247755/0001-74

Orçamento Programa - Exercício de 2022

Anexo 02

Page 22

NATUREZA DA DESPESA POR ORGÃO

PODER ORGÃO		03 FUNDOS				
		03 FUNDO MUNICIPAL DE ASSISTÊNCIA SOCIAL - FMAS				
Código	Especificação	F.R.-C.A.	Elemento	Modalidade	Grupo	Categoria Econômica
3.3.90.39	OUTROS SERVIÇOS DE TERCEIROS - PESSOA JURÍDICA	1.53.33.510.033	6.000,00			
3.3.90.39	OUTROS SERVIÇOS DE TERCEIROS - PESSOA JURÍDICA	1.53.34.510.034	1.000,00			
3.3.90.39	OUTROS SERVIÇOS DE TERCEIROS - PESSOA JURÍDICA	1.53.35.510.035	1.000,00			
3.3.90.39	OUTROS SERVIÇOS DE TERCEIROS - PESSOA JURÍDICA	1.53.58.510.041	1.000,00			
3.3.90.39	OUTROS SERVIÇOS DE TERCEIROS - PESSOA JURÍDICA	1.53.96.510.042	2.000,00			
3.3.90.39	OUTROS SERVIÇOS DE TERCEIROS - PESSOA JURÍDICA	1.66.27.510.027	500,00			
3.3.90.39	OUTROS SERVIÇOS DE TERCEIROS - PESSOA JURÍDICA	1.66.30.510.030	500,00			
3.3.90.39	OUTROS SERVIÇOS DE TERCEIROS - PESSOA JURÍDICA	1.66.32.510.032	500,00			
3.3.90.39	OUTROS SERVIÇOS DE TERCEIROS - PESSOA JURÍDICA	1.66.33.510.033	500,00			
3.3.90.39	OUTROS SERVIÇOS DE TERCEIROS - PESSOA JURÍDICA	1.66.58.510.041	500,00			
3.3.90.47	OBRIGAÇÕES TRIBUTÁRIAS E CONTRIBUTIVAS	1.50.01.001.001	3.000,00			
3.3.90.47	OBRIGAÇÕES TRIBUTÁRIAS E CONTRIBUTIVAS	1.53.27.510.027	1.000,00			
3.3.90.47	OBRIGAÇÕES TRIBUTÁRIAS E CONTRIBUTIVAS	1.53.29.510.029	6.000,00			
3.3.90.47	OBRIGAÇÕES TRIBUTÁRIAS E CONTRIBUTIVAS	1.53.30.510.030	1.000,00			
3.3.90.47	OBRIGAÇÕES TRIBUTÁRIAS E CONTRIBUTIVAS	1.53.31.510.031	1.000,00			
3.3.90.47	OBRIGAÇÕES TRIBUTÁRIAS E CONTRIBUTIVAS	1.53.33.510.033	1.000,00			
3.3.90.48	OUTROS AUXÍLIOS FINANCEIROS A PESSOA FÍSICA	1.50.01.001.001	3.500,00			
3.3.90.91	SENTENÇAS JUDICIAIS	1.50.01.001.001	500,00			
3.3.90.92	DESPESAS DE EXERCÍCIOS ANTERIORES	1.50.01.001.001	500,00			
3.3.90.93	INDENIZAÇÕES E RESTITUIÇÕES	1.50.01.001.001	500,00			
4.0.00.00	DESPESAS DE CAPITAL					199.000,00
4.4.00.00	INVESTIMENTOS				199.000,00	
4.4.50.00	TRANSFERÊNCIAS A INSTITUIÇÕES PRIVADAS SEM FINS LUCRATIVOS			1.000,00		
4.4.50.42	AUXÍLIOS	1.50.01.001.001	1.000,00			
4.4.90.00	APLICAÇÕES DIRETAS			198.000,00		
4.4.90.30	MATERIAL DE CONSUMO	1.50.01.001.001	10.000,00			
4.4.90.36	OUTROS SERVIÇOS DE TERCEIROS - PESSOA FÍSICA	1.50.01.001.001	10.000,00			
4.4.90.39	OUTROS SERVIÇOS DE TERCEIROS - PESSOA JURÍDICA	1.50.01.001.001	10.000,00			
4.4.90.51	OBRAS E INSTALAÇÕES	1.50.01.001.001	14.000,00			
4.4.90.51	OBRAS E INSTALAÇÕES	1.81.39.510.039	17.000,00			
4.4.90.51	OBRAS E INSTALAÇÕES	1.81.46.510.044	12.000,00			
4.4.90.52	EQUIPAMENTOS E MATERIAL PERMANENTE	1.50.01.001.001	26.000,00			
4.4.90.52	EQUIPAMENTOS E MATERIAL PERMANENTE	1.53.27.510.027	1.000,00			
4.4.90.52	EQUIPAMENTOS E MATERIAL PERMANENTE	1.53.29.510.029	5.000,00			
4.4.90.52	EQUIPAMENTOS E MATERIAL PERMANENTE	1.53.31.510.031	1.000,00			
4.4.90.52	EQUIPAMENTOS E MATERIAL PERMANENTE	1.53.32.510.032	1.000,00			
4.4.90.52	EQUIPAMENTOS E MATERIAL PERMANENTE	1.53.33.510.033	1.000,00			
4.4.90.52	EQUIPAMENTOS E MATERIAL PERMANENTE	1.53.58.510.041	1.000,00			

**PREFEITURA MUNICIPAL DE JACUIPE**

Rua Prefeito Mario Acioly Wanderley, s/n - CNPJ:12247755/0001-74

Orçamento Programa - Exercício de 2022

Anexo 02

Page 23

NATUREZA DA DESPESA POR ORGÃO

PODER		03 FUNDOS				
ORGÃO		03 FUNDO MUNICIPAL DE ASSISTÊNCIA SOCIAL - FMAS				
Código	Especificação	F.R.-C.A.	Elemento	Modalidade	Grupo	Categoria Econômica
4.4.90.52	EQUIPAMENTOS E MATERIAL PERMANENTE	1.81.39.510.039	53.000,00			
4.4.90.52	EQUIPAMENTOS E MATERIAL PERMANENTE	1.81.46.510.044	35.000,00			
4.4.90.61	AQUISIÇÃO DE IMÓVEIS	1.50.01.001.001	1.000,00			
TOTAL						1.855.500,00

**PREFEITURA MUNICIPAL DE JACUIPE**

Rua Prefeito Mario Acioly Wanderley, s/n - CNPJ:12247755/0001-74

Orçamento Programa - Exercício de 2022

Anexo 02

Page 24

NATUREZA DA DESPESA POR ORGÃO

PODER		03 FUNDOS				
ORGÃO		04 FUNDO DE PREVIDÊNCIA DE JACUIPE - JACUIPEPREV				
Código	Especificação	F.R.-C.A.	Elemento	Modalidade	Grupo	Categoria Econômica
3.0.00.00	DESPESAS CORRENTES					2.938.000,00
3.1.00.00	PESSOAL E ENCARGOS SOCIAIS				2.770.000,00	
3.1.90.00	APLICAÇÕES DIRETAS			2.770.000,00		
3.1.90.01	APOSENTADORIAS, RESERVA REMUNERADA E REFORMAS	1.50.01.001.001	150.000,00			
3.1.90.01	APOSENTADORIAS, RESERVA REMUNERADA E REFORMAS	1.53.36.600.036	1.877.700,00			
3.1.90.03	PENSÕES	1.50.01.001.001	292.500,00			
3.1.90.03	PENSÕES	1.53.36.600.036	273.800,00			
3.1.90.04	CONTRATAÇÃO POR TEMPO DETERMINADO	1.53.36.600.036	2.000,00			
3.1.90.05	OUTROS BENEFÍCIOS PREVIDENCIÁRIOS	1.53.36.600.036	100.000,00			
3.1.90.08	OUTROS BENEFÍCIOS ASSISTENCIAIS DO SERVIDOR E DO MILITAR	1.53.36.600.036	1.000,00			
3.1.90.11	VENCIMENTOS E VANTAGENS FIXAS - PESSOAL CIVIL	1.53.36.600.036	60.000,00			
3.1.90.13	OBRIGAÇÕES PATRONAIS	1.53.36.600.036	12.000,00			
3.1.90.91	SENTENÇAS JUDICIAIS	1.50.01.001.001	1.000,00			
3.3.00.00	OUTRAS DESPESAS CORRENTES				168.000,00	
3.3.90.00	APLICAÇÕES DIRETAS			168.000,00		
3.3.90.14	DIÁRIAS - CIVIL	1.53.36.600.036	2.000,00			
3.3.90.30	MATERIAL DE CONSUMO	1.53.36.600.036	10.000,00			
3.3.90.36	OUTROS SERVIÇOS DE TERCEIROS - PESSOA FÍSICA	1.50.01.001.001	20.000,00			
3.3.90.36	OUTROS SERVIÇOS DE TERCEIROS - PESSOA FÍSICA	1.53.36.600.036	13.000,00			
3.3.90.39	OUTROS SERVIÇOS DE TERCEIROS - PESSOA JURÍDICA	1.50.01.001.001	40.000,00			
3.3.90.39	OUTROS SERVIÇOS DE TERCEIROS - PESSOA JURÍDICA	1.53.36.600.036	80.000,00			
3.3.90.91	SENTENÇAS JUDICIAIS	1.50.01.001.001	1.000,00			
3.3.90.92	DESPESAS DE EXERCÍCIOS ANTERIORES	1.53.36.600.036	1.000,00			
3.3.90.93	INDENIZAÇÕES E RESTITUIÇÕES	1.53.36.600.036	1.000,00			
4.0.00.00	DESPESAS DE CAPITAL					12.000,00
4.4.00.00	INVESTIMENTOS				11.000,00	
4.4.90.00	APLICAÇÕES DIRETAS			11.000,00		
4.4.90.30	MATERIAL DE CONSUMO	1.53.36.600.036	2.000,00			
4.4.90.36	OUTROS SERVIÇOS DE TERCEIROS - PESSOA FÍSICA	1.53.36.600.036	2.000,00			
4.4.90.39	OUTROS SERVIÇOS DE TERCEIROS - PESSOA JURÍDICA	1.53.36.600.036	2.000,00			
4.4.90.52	EQUIPAMENTOS E MATERIAL PERMANENTE	1.53.36.600.036	5.000,00			
4.6.00.00	AMORTIZAÇÃO DA DÍVIDA				1.000,00	
4.6.90.00	APLICAÇÕES DIRETAS			1.000,00		
4.6.90.71	PRINCIPAL DA DÍVIDA CONTRATUAL RESGATADA	1.53.36.600.036	1.000,00			
TOTAL						2.950.000,00

**PREFEITURA MUNICIPAL DE JACUIPE**

Rua Prefeito Mario Acioly Wanderley, s/n - CNPJ:12247755/0001-74

Orçamento Programa - Exercício de 2022

Anexo 02

Page 25

NATUREZA DA DESPESA POR ORGÃO

PODER ORGÃO	03 FUNDOS 05 FUNDO MUNICIPAL DOS DIREITOS DA CRIANÇA E ADOLESCENTE					
Código	Especificação	F.R.-C.A.	Elemento	Modalidade	Grupo	Categoria Econômica
3.0.00.00	DESPESAS CORRENTES					59.000,00
3.1.00.00	PESSOAL E ENCARGOS SOCIAIS				13.000,00	
3.1.90.00	APLICAÇÕES DIRETAS			12.000,00		
3.1.90.04	CONTRATAÇÃO POR TEMPO DETERMINADO	1.50.01.001.001	6.000,00			
3.1.90.11	VENCIMENTOS E VANTAGENS FIXAS - PESSOAL CIVIL	1.50.01.001.001	5.000,00			
3.1.90.13	OBRIGAÇÕES PATRONAIS	1.50.01.001.001	1.000,00			
3.1.91.00	APLICAÇÕES DIRETAS- INTRA-ORÇAMENTÁRIAS			1.000,00		
3.1.91.13	OBRIGAÇÕES PATRONAIS	1.50.01.001.001	1.000,00			
3.3.00.00	OUTRAS DESPESAS CORRENTES				46.000,00	
3.3.90.00	APLICAÇÕES DIRETAS			46.000,00		
3.3.90.14	DIÁRIAS - CIVIL	1.50.01.001.001	1.000,00			
3.3.90.30	MATERIAL DE CONSUMO	1.50.01.001.001	10.000,00			
3.3.90.32	MATERIAL, BEM OU SERVIÇO PARA DISTRIBUIÇÃO GRATUITA	1.50.01.001.001	1.000,00			
3.3.90.33	PASSAGENS E DESPESAS COM LOCOMOÇÃO	1.50.01.001.001	1.000,00			
3.3.90.35	SERVIÇOS DE CONSULTORIA	1.50.01.001.001	1.000,00			
3.3.90.36	OUTROS SERVIÇOS DE TERCEIROS - PESSOA FÍSICA	1.50.01.001.001	15.000,00			
3.3.90.39	OUTROS SERVIÇOS DE TERCEIROS - PESSOA JURÍDICA	1.50.01.001.001	15.000,00			
3.3.90.92	DESPESAS DE EXERCÍCIOS ANTERIORES	1.50.01.001.001	1.000,00			
3.3.90.93	INDENIZAÇÕES E RESTITUIÇÕES	1.50.01.001.001	1.000,00			
4.0.00.00	DESPESAS DE CAPITAL					5.000,00
4.4.00.00	INVESTIMENTOS				5.000,00	
4.4.90.00	APLICAÇÕES DIRETAS			5.000,00		
4.4.90.52	EQUIPAMENTOS E MATERIAL PERMANENTE	1.50.01.001.001	5.000,00			
TOTAL						64.000,00
TOTAL GERAL						44.345.000,00

**PREFEITURA MUNICIPAL DE JACUIPE**

Rua Prefeito Mario Acioly Wanderley, s/n - CNPJ:12247755/0001-74

Anexo 02

Page 2

Orçamento Programa - Exercício de 2022

NATUREZA DA DESPESA POR ORGÃO E UNIDADE

PODER 02 PODER EXECUTIVO						
ORGÃO 01 GABINETE DO PREFEITO						
UNIDADE 00 GABINETE DO PREFEITO						
Código	Especificação	F.R.-C.A.	Elemento	Modalidade	Grupo	Categoria Econômica
3.0.00.00	DESPESAS CORRENTES					419.500,00
3.1.00.00	PESSOAL E ENCARGOS SOCIAIS				323.000,00	
3.1.90.00	APLICAÇÕES DIRETAS			322.000,00		
3.1.90.04	CONTRATAÇÃO POR TEMPO DETERMINADO	1.50.01.001.001	2.000,00			
3.1.90.11	VENCIMENTOS E VANTAGENS FIXAS - PESSOAL CIVIL	1.50.01.001.001	250.000,00			
3.1.90.13	OBRIGAÇÕES PATRONAIS	1.50.01.001.001	70.000,00			
3.1.91.00	APLICAÇÕES DIRETAS- INTRA-ORÇAMENTÁRIAS			1.000,00		
3.1.91.13	OBRIGAÇÕES PATRONAIS	1.50.01.001.001	1.000,00			
3.3.00.00	OUTRAS DESPESAS CORRENTES				96.500,00	
3.3.90.00	APLICAÇÕES DIRETAS			96.500,00		
3.3.90.14	DIÁRIAS - CIVIL	1.50.01.001.001	11.000,00			
3.3.90.30	MATERIAL DE CONSUMO	1.50.01.001.001	26.000,00			
3.3.90.33	PASSAGENS E DESPESAS COM LOCOMOÇÃO	1.50.01.001.001	2.000,00			
3.3.90.36	OUTROS SERVIÇOS DE TERCEIROS - PESSOA FÍSICA	1.50.01.001.001	6.000,00			
3.3.90.39	OUTROS SERVIÇOS DE TERCEIROS - PESSOA JURÍDICA	1.50.01.001.001	51.000,00			
3.3.90.92	DESPESAS DE EXERCÍCIOS ANTERIORES	1.50.01.001.001	500,00			
4.0.00.00	DESPESAS DE CAPITAL					10.000,00
4.4.00.00	INVESTIMENTOS				10.000,00	
4.4.90.00	APLICAÇÕES DIRETAS			10.000,00		
4.4.90.52	EQUIPAMENTOS E MATERIAL PERMANENTE	1.50.01.001.001	10.000,00			
TOTAL						429.500,00

**PREFEITURA MUNICIPAL DE JACUIPE**

Rua Prefeito Mario Acioly Wanderley, s/n - CNPJ:12247755/0001-74

Anexo 02

Page 3

Orçamento Programa - Exercício de 2022

NATUREZA DA DESPESA POR ORGÃO E UNIDADE

PODER	02 PODER EXECUTIVO					
ORGÃO	02 SECRETARIA MUNICIPAL DE ADMINISTRAÇÃO E FINANÇAS					
UNIDADE	00 SECRETARIA MUNICIPAL DE ADMINISTRAÇÃO E FINANÇAS					
Código	Especificação	F.R.-C.A.	Elemento	Modalidade	Grupo	Categoria Econômica
3.0.00.00	DESPESAS CORRENTES					2.556.442,00
3.0.00.00	DESPESAS CORRENTES					1.000,00
3.1.00.00	PESSOAL E ENCARGOS SOCIAIS				1.251.442,00	
3.1.90.00	APLICAÇÕES DIRETAS			1.141.442,00		
3.1.90.04	CONTRATAÇÃO POR TEMPO DETERMINADO	1.50.01.001.001	128.000,00			
3.1.90.11	VENCIMENTOS E VANTAGENS FIXAS - PESSOAL CIVIL	1.50.01.001.001	950.942,00			
3.1.90.13	OBRIGAÇÕES PATRONAIS	1.50.01.001.001	41.000,00			
3.1.90.91	SENTENÇAS JUDICIAIS	1.50.01.001.001	20.500,00			
3.1.90.92	DESPESAS DE EXERCÍCIOS ANTERIORES	1.50.01.001.001	500,00			
3.1.90.94	INDENIZAÇÕES E RESTITUIÇÕES TRABALHISTAS	1.50.01.001.001	500,00			
3.1.91.00	APLICAÇÕES DIRETAS- INTRA-ORÇAMENTÁRIAS			110.000,00		
3.1.91.13	OBRIGAÇÕES PATRONAIS	1.50.01.001.001	110.000,00			
3.2.00.00	JUROS E ENCARGOS DA DÍVIDA				6.000,00	
3.2.90.00	APLICAÇÕES DIRETAS			6.000,00		
3.2.90.21	JUROS SOBRE A DÍVIDA POR CONTRATO	1.50.01.001.001	5.000,00			
3.2.90.22	OUTROS ENCARGOS SOBRE A DÍVIDA POR CONTRATO	1.50.01.001.001	1.000,00			
3.3.00.00	OUTRAS DESPESAS CORRENTES				1.300.000,00	
3.3.50.00	TRANSFERÊNCIAS A INSTITUIÇÕES PRIVADAS SEM FINS LUCRATIVOS			81.000,00		
3.3.50.41	CONTRIBUIÇÕES	1.50.01.001.001	80.000,00			
3.3.50.43	SUBVENÇÕES SOCIAIS	1.50.01.001.001	1.000,00			
3.3.71.00	TRANSFERÊNCIA A CONSÓRCIOS PÚBLICOS			5.000,00		
3.3.71.70	RATEIO PELA PARTICIPAÇÃO EM CONSÓRCIO PÚBLICO	1.50.01.001.001	5.000,00			
3.3.90.00	APLICAÇÕES DIRETAS			1.214.000,00		
3.3.90.14	DIÁRIAS - CIVIL	1.50.01.001.001	2.000,00			
3.3.90.30	MATERIAL DE CONSUMO	1.50.01.001.001	350.000,00			
3.3.90.31	PREMIAÇÕES CULTURAIS, ARTÍSTICAS, CIENTÍFICAS, DESPORTIVAS E	1.50.01.001.001	2.500,00			
3.3.90.35	SERVIÇOS DE CONSULTORIA	1.50.01.001.001	5.000,00			
3.3.90.36	OUTROS SERVIÇOS DE TERCEIROS - PESSOA FÍSICA	1.50.01.001.001	51.000,00			
3.3.90.39	OUTROS SERVIÇOS DE TERCEIROS - PESSOA JURÍDICA	1.50.01.001.001	699.000,00			
3.3.90.39	OUTROS SERVIÇOS DE TERCEIROS - PESSOA JURÍDICA	1.88.01.001.001	1.000,00			
3.3.90.47	OBRIGAÇÕES TRIBUTÁRIAS E CONTRIBUTIVAS	1.50.01.001.001	80.500,00			
3.3.90.91	SENTENÇAS JUDICIAIS	1.50.01.001.001	21.000,00			
3.3.90.92	DESPESAS DE EXERCÍCIOS ANTERIORES	1.50.01.001.001	500,00			
3.3.90.93	INDENIZAÇÕES E RESTITUIÇÕES	1.50.01.001.001	500,00			
3.3.90.93	INDENIZAÇÕES E RESTITUIÇÕES	1.81.37.100.001	1.000,00			
4.0.00.00	DESPESAS DE CAPITAL					231.000,00
4.4.00.00	INVESTIMENTOS				10.000,00	
4.4.90.00	APLICAÇÕES DIRETAS			10.000,00		
4.4.90.52	EQUIPAMENTOS E MATERIAL PERMANENTE	1.50.01.001.001	10.000,00			
4.6.00.00	AMORTIZAÇÃO DA DÍVIDA				221.000,00	
4.6.90.00	APLICAÇÕES DIRETAS			221.000,00		
4.6.90.71	PRINCIPAL DA DÍVIDA CONTRATUAL RESGATADA	1.50.01.001.001	221.000,00			
9.0.00.00	RESERVA DE CONTINGÊNCIA					404.000,00
9.9.00.00	RESERVA DE CONTINGÊNCIA				404.000,00	
9.9.99.00	Reserva de Contingência			404.000,00		
9.9.99.99	RESERVA DE CONTINGÊNCIA	1.50.01.001.001	404.000,00			



PREFEITURA MUNICIPAL DE JACUIPE

Rua Prefeito Mario Acioly Wanderley, s/n - CNPJ:12247755/0001-74

Orçamento Programa - Exercício de 2022

NATUREZA DA DESPESA POR ORGÃO E UNIDADE

Anexo 02
Page 4

PODER	02 PODER EXECUTIVO					
ORGÃO	02 SECRETARIA MUNICIPAL DE ADMINISTRAÇÃO E FINANÇAS					
UNIDADE	00 SECRETARIA MUNICIPAL DE ADMINISTRAÇÃO E FINANÇAS					
Código	Especificação	F.R.-C.A.	Elemento	Modalidade	Grupo	Categoria Econômica
TOTAL						3.192.442,00

**PREFEITURA MUNICIPAL DE JACUIPE**

Rua Prefeito Mario Acioly Wanderley, s/n - CNPJ:12247755/0001-74

Orçamento Programa - Exercício de 2022

Anexo 02

Page 5

NATUREZA DA DESPESA POR ORGÃO E UNIDADE

PODER 02 PODER EXECUTIVO						
ORGÃO 03 SECRETARIA MUNICIPAL DE ASSISTÊNCIA SOCIAL						
UNIDADE 00 SECRETARIA MUNICIPAL DE ASSISTÊNCIA SOCIAL						
Código	Especificação	F.R.-C.A.	Elemento	Modalidade	Grupo	Categoria Econômica
3.0.00.00	DESPESAS CORRENTES					8.000,00
3.1.00.00	PESSOAL E ENCARGOS SOCIAIS				2.500,00	
3.1.90.00	APLICAÇÕES DIRETAS			2.000,00		
3.1.90.04	CONTRATAÇÃO POR TEMPO DETERMINADO	1.50.01.001.001	1.000,00			
3.1.90.11	VENCIMENTOS E VANTAGENS FIXAS - PESSOAL CIVIL	1.50.01.001.001	500,00			
3.1.90.13	OBRIGAÇÕES PATRONAIS	1.50.01.001.001	500,00			
3.1.91.00	APLICAÇÕES DIRETAS- INTRA-ORÇAMENTÁRIAS			500,00		
3.1.91.13	OBRIGAÇÕES PATRONAIS	1.50.01.001.001	500,00			
3.3.00.00	OUTRAS DESPESAS CORRENTES				5.500,00	
3.3.50.00	TRANSFERÊNCIAS A INSTITUIÇÕES PRIVADAS SEM FINS LUCRATIVOS			500,00		
3.3.50.43	SUBVENÇÕES SOCIAIS	1.50.01.001.001	500,00			
3.3.90.00	APLICAÇÕES DIRETAS			5.000,00		
3.3.90.14	DIÁRIAS - CIVIL	1.50.01.001.001	500,00			
3.3.90.30	MATERIAL DE CONSUMO	1.50.01.001.001	1.000,00			
3.3.90.32	MATERIAL, BEM OU SERVIÇO PARA DISTRIBUIÇÃO GRATUITA	1.50.01.001.001	500,00			
3.3.90.36	OUTROS SERVIÇOS DE TERCEIROS - PESSOA FÍSICA	1.50.01.001.001	1.000,00			
3.3.90.39	OUTROS SERVIÇOS DE TERCEIROS - PESSOA JURÍDICA	1.50.01.001.001	1.000,00			
3.3.90.92	DESPESAS DE EXERCÍCIOS ANTERIORES	1.50.01.001.001	500,00			
3.3.90.93	INDENIZAÇÕES E RESTITUIÇÕES	1.50.01.001.001	500,00			
4.0.00.00	DESPESAS DE CAPITAL					2.000,00
4.4.00.00	INVESTIMENTOS				2.000,00	
4.4.50.00	TRANSFERÊNCIAS A INSTITUIÇÕES PRIVADAS SEM FINS LUCRATIVOS			1.000,00		
4.4.50.42	AUXÍLIOS	1.50.01.001.001	1.000,00			
4.4.90.00	APLICAÇÕES DIRETAS			1.000,00		
4.4.90.52	EQUIPAMENTOS E MATERIAL PERMANENTE	1.50.01.001.001	1.000,00			
TOTAL						10.000,00

**PREFEITURA MUNICIPAL DE JACUIPE**

Rua Prefeito Mario Acioly Wanderley, s/n - CNPJ:12247755/0001-74

Orçamento Programa - Exercício de 2022

Anexo 02

Page 6

NATUREZA DA DESPESA POR ORGÃO E UNIDADE

PODER 02 PODER EXECUTIVO						
ORGÃO 04 PROCURADORIA GERAL DO MUNICÍPIO						
UNIDADE 00 PROCURADORIA GERAL DO MUNICÍPIO						
Código	Especificação	F.R.-C.A.	Elemento	Modalidade	Grupo	Categoria Econômica
3.0.00.00	DESPESAS CORRENTES					86.500,00
3.1.00.00	PESSOAL E ENCARGOS SOCIAIS				78.500,00	
3.1.90.00	APLICAÇÕES DIRETAS			70.500,00		
3.1.90.04	CONTRATAÇÃO POR TEMPO DETERMINADO	1.50.01.001.001	1.000,00			
3.1.90.11	VENCIMENTOS E VANTAGENS FIXAS - PESSOAL CIVIL	1.50.01.001.001	68.000,00			
3.1.90.13	OBRIGAÇÕES PATRONAIS	1.50.01.001.001	1.000,00			
3.1.90.92	DESPESAS DE EXERCÍCIOS ANTERIORES	1.50.01.001.001	500,00			
3.1.91.00	APLICAÇÕES DIRETAS- INTRA-ORÇAMENTÁRIAS			8.000,00		
3.1.91.13	OBRIGAÇÕES PATRONAIS	1.50.01.001.001	8.000,00			
3.3.00.00	OUTRAS DESPESAS CORRENTES				8.000,00	
3.3.90.00	APLICAÇÕES DIRETAS			8.000,00		
3.3.90.14	DIÁRIAS - CIVIL	1.50.01.001.001	1.000,00			
3.3.90.30	MATERIAL DE CONSUMO	1.50.01.001.001	2.000,00			
3.3.90.36	OUTROS SERVIÇOS DE TERCEIROS - PESSOA FÍSICA	1.50.01.001.001	2.000,00			
3.3.90.39	OUTROS SERVIÇOS DE TERCEIROS - PESSOA JURÍDICA	1.50.01.001.001	2.000,00			
3.3.90.47	OBRIGAÇÕES TRIBUTÁRIAS E CONTRIBUTIVAS	1.50.01.001.001	500,00			
3.3.90.92	DESPESAS DE EXERCÍCIOS ANTERIORES	1.50.01.001.001	500,00			
4.0.00.00	DESPESAS DE CAPITAL					5.000,00
4.4.00.00	INVESTIMENTOS				5.000,00	
4.4.90.00	APLICAÇÕES DIRETAS			5.000,00		
4.4.90.52	EQUIPAMENTOS E MATERIAL PERMANENTE	1.50.01.001.001	5.000,00			
TOTAL						91.500,00

**PREFEITURA MUNICIPAL DE JACUIPE**

Rua Prefeito Mario Acioly Wanderley, s/n - CNPJ:12247755/0001-74

Anexo 02

Page 7

Orçamento Programa - Exercício de 2022

NATUREZA DA DESPESA POR ORGÃO E UNIDADE

PODER 02 PODER EXECUTIVO						
ORGÃO 05 SECRETARIA MUNICIPAL DE SAÚDE						
UNIDADE 00 SECRETARIA MUNICIPAL DE SAÚDE						
Código	Especificação	F.R.-C.A.	Elemento	Modalidade	Grupo	Categoria Econômica
3.0.00.00	DESPESAS CORRENTES					4.500,00
3.1.00.00	PESSOAL E ENCARGOS SOCIAIS				2.500,00	
3.1.90.00	APLICAÇÕES DIRETAS			2.000,00		
3.1.90.04	CONTRATAÇÃO POR TEMPO DETERMINADO	1.51.42.001.001	1.000,00			
3.1.90.11	VENCIMENTOS E VANTAGENS FIXAS - PESSOAL CIVIL	1.51.42.001.001	500,00			
3.1.90.13	OBRIGAÇÕES PATRONAIS	1.51.42.001.001	500,00			
3.1.91.00	APLICAÇÕES DIRETAS- INTRA-ORÇAMENTÁRIAS			500,00		
3.1.91.13	OBRIGAÇÕES PATRONAIS	1.51.42.001.001	500,00			
3.3.00.00	OUTRAS DESPESAS CORRENTES				2.000,00	
3.3.90.00	APLICAÇÕES DIRETAS			2.000,00		
3.3.90.14	DIÁRIAS - CIVIL	1.51.42.001.001	500,00			
3.3.90.30	MATERIAL DE CONSUMO	1.51.42.001.001	500,00			
3.3.90.36	OUTROS SERVIÇOS DE TERCEIROS - PESSOA FÍSICA	1.51.42.001.001	500,00			
3.3.90.39	OUTROS SERVIÇOS DE TERCEIROS - PESSOA JURÍDICA	1.51.42.001.001	500,00			
4.0.00.00	DESPESAS DE CAPITAL					5.000,00
4.4.00.00	INVESTIMENTOS				5.000,00	
4.4.90.00	APLICAÇÕES DIRETAS			5.000,00		
4.4.90.52	EQUIPAMENTOS E MATERIAL PERMANENTE	1.51.42.001.001	5.000,00			
TOTAL						9.500,00

**PREFEITURA MUNICIPAL DE JACUIPE**

Rua Prefeito Mario Acioly Wanderley, s/n - CNPJ:12247755/0001-74

Anexo 02

Page 8

Orçamento Programa - Exercício de 2022

NATUREZA DA DESPESA POR ORGÃO E UNIDADE

PODER 02 PODER EXECUTIVO						
ORGÃO 06 SECRETARIA MUNICIPAL DE EDUCAÇÃO, CULTURA E DESPORTOS						
UNIDADE 00 SECRETARIA MUNICIPAL DE EDUCAÇÃO, CULTURA E DESPORTOS						
Código	Especificação	F.R.-C.A.	Elemento	Modalidade	Grupo	Categoria Econômica
3.0.00.00	DESPESAS CORRENTES					1.039.000,00
3.1.00.00	PESSOAL E ENCARGOS SOCIAIS				122.000,00	
3.1.90.00	APLICAÇÕES DIRETAS			113.000,00		
3.1.90.04	CONTRATAÇÃO POR TEMPO DETERMINADO	1.50.01.001.001	2.000,00			
3.1.90.11	VENCIMENTOS E VANTAGENS FIXAS - PESSOAL CIVIL	1.50.01.001.001	100.000,00			
3.1.90.13	OBRIGAÇÕES PATRONAIS	1.50.01.001.001	11.000,00			
3.1.91.00	APLICAÇÕES DIRETAS- INTRA-ORÇAMENTÁRIAS			9.000,00		
3.1.91.13	OBRIGAÇÕES PATRONAIS	1.50.01.001.001	9.000,00			
3.3.00.00	OUTRAS DESPESAS CORRENTES				917.000,00	
3.3.90.00	APLICAÇÕES DIRETAS			917.000,00		
3.3.90.14	DIÁRIAS - CIVIL	1.50.01.001.001	1.000,00			
3.3.90.30	MATERIAL DE CONSUMO	1.50.01.001.001	62.000,00			
3.3.90.31	PREMIAÇÕES CULTURAIS, ARTÍSTICAS, CIENTÍFICAS, DESPORTIVAS E	1.50.01.001.001	10.000,00			
3.3.90.32	MATERIAL, BEM OU SERVIÇO PARA DISTRIBUIÇÃO GRATUITA	1.50.01.001.001	10.000,00			
3.3.90.36	OUTROS SERVIÇOS DE TERCEIROS - PESSOA FÍSICA	1.50.01.001.001	62.000,00			
3.3.90.39	OUTROS SERVIÇOS DE TERCEIROS - PESSOA JURÍDICA	1.50.01.001.001	771.000,00			
3.3.90.47	OBRIGAÇÕES TRIBUTÁRIAS E CONTRIBUTIVAS	1.50.01.001.001	500,00			
3.3.90.92	DESPESAS DE EXERCÍCIOS ANTERIORES	1.50.01.001.001	500,00			
4.0.00.00	DESPESAS DE CAPITAL					35.000,00
4.4.00.00	INVESTIMENTOS				35.000,00	
4.4.90.00	APLICAÇÕES DIRETAS			35.000,00		
4.4.90.51	OBRAS E INSTALAÇÕES	1.50.01.001.001	5.000,00			
4.4.90.52	EQUIPAMENTOS E MATERIAL PERMANENTE	1.50.01.001.001	30.000,00			
TOTAL						1.074.000,00

**PREFEITURA MUNICIPAL DE JACUIPE**

Rua Prefeito Mario Acioly Wanderley, s/n - CNPJ:12247755/0001-74

Anexo 02

Page 9

Orçamento Programa - Exercício de 2022

NATUREZA DA DESPESA POR ORGÃO E UNIDADE

PODER 02 PODER EXECUTIVO						
ORGÃO 07 SECRETARIA MUNICIPAL DE TURISMO E MEI AMBIENTE						
UNIDADE 00 SECRETARIA MUNICIPAL DE TURISMO E MEI AMBIENTE						
Código	Especificação	F.R.-C.A.	Elemento	Modalidade	Grupo	Categoria Econômica
3.0.00.00	DESPESAS CORRENTES					1.380.000,00
3.0.00.00	DESPESAS CORRENTES					35.500,00
3.1.00.00	PESSOAL E ENCARGOS SOCIAIS				20.000,00	
3.1.90.00	APLICAÇÕES DIRETAS			19.000,00		
3.1.90.04	CONTRATAÇÃO POR TEMPO DETERMINADO	1.50.01.001.001	5.500,00			
3.1.90.11	VENCIMENTOS E VANTAGENS FIXAS - PESSOAL CIVIL	1.50.01.001.001	10.000,00			
3.1.90.13	OBRIGAÇÕES PATRONAIS	1.50.01.001.001	3.000,00			
3.1.90.92	DESPESAS DE EXERCÍCIOS ANTERIORES	1.50.01.001.001	500,00			
3.1.91.00	APLICAÇÕES DIRETAS- INTRA-ORÇAMENTÁRIAS			1.000,00		
3.1.91.13	OBRIGAÇÕES PATRONAIS	1.50.01.001.001	1.000,00			
3.3.00.00	OUTRAS DESPESAS CORRENTES				1.395.500,00	
3.3.90.00	APLICAÇÕES DIRETAS			1.395.500,00		
3.3.90.14	DIÁRIAS - CIVIL	1.50.01.001.001	1.000,00			
3.3.90.30	MATERIAL DE CONSUMO	1.42.01.001.006	460.000,00			
3.3.90.30	MATERIAL DE CONSUMO	1.50.01.001.001	4.500,00			
3.3.90.36	OUTROS SERVIÇOS DE TERCEIROS - PESSOA FÍSICA	1.42.01.001.006	460.000,00			
3.3.90.36	OUTROS SERVIÇOS DE TERCEIROS - PESSOA FÍSICA	1.50.01.001.001	4.500,00			
3.3.90.39	OUTROS SERVIÇOS DE TERCEIROS - PESSOA JURÍDICA	1.42.01.001.006	460.000,00			
3.3.90.39	OUTROS SERVIÇOS DE TERCEIROS - PESSOA JURÍDICA	1.50.01.001.001	5.500,00			
4.0.00.00	DESPESAS DE CAPITAL					110.000,00
4.0.00.00	DESPESAS DE CAPITAL					34.000,00
4.4.00.00	INVESTIMENTOS				144.000,00	
4.4.90.00	APLICAÇÕES DIRETAS			144.000,00		
4.4.90.51	OBRAS E INSTALAÇÕES	1.42.01.001.006	80.000,00			
4.4.90.51	OBRAS E INSTALAÇÕES	1.50.01.001.001	11.000,00			
4.4.90.52	EQUIPAMENTOS E MATERIAL PERMANENTE	1.42.01.001.006	30.000,00			
4.4.90.52	EQUIPAMENTOS E MATERIAL PERMANENTE	1.50.01.001.001	23.000,00			
TOTAL						1.559.500,00

**PREFEITURA MUNICIPAL DE JACUIPE**

Rua Prefeito Mario Acioly Wanderley, s/n - CNPJ:12247755/0001-74

Anexo 02

Page 11

Orçamento Programa - Exercício de 2022

NATUREZA DA DESPESA POR ORGÃO E UNIDADE

PODER 02 PODER EXECUTIVO						
ORGÃO 09 SEC. MUN. DE INFRAESTRUTURA, TRANSPORTES E SERVIÇOS PÚBLICOS						
UNIDADE 00 SEC. MUN. DE INFRAESTRUTURA, TRANSPORTES E SERVIÇOS PÚBLICOS						
Código	Especificação	F.R.-C.A.	Elemento	Modalidade	Grupo	Categoria Econômica
3.0.00.00	DESPESAS CORRENTES					3.168.500,00
3.0.00.00	DESPESAS CORRENTES					3.000,00
3.0.00.00	DESPESAS CORRENTES					3.000.000,00
3.0.00.00	DESPESAS CORRENTES					4.000,00
3.0.00.00	DESPESAS CORRENTES					5.000,00
3.1.00.00	PESSOAL E ENCARGOS SOCIAIS				1.125.500,00	
3.1.90.00	APLICAÇÕES DIRETAS			1.030.500,00		
3.1.90.04	CONTRATAÇÃO POR TEMPO DETERMINADO	1.50.01.001.001	451.000,00			
3.1.90.11	VENCIMENTOS E VANTAGENS FIXAS - PESSOAL CIVIL	1.50.01.001.001	550.000,00			
3.1.90.13	OBRIGAÇÕES PATRONAIS	1.50.01.001.001	29.000,00			
3.1.90.92	DESPESAS DE EXERCÍCIOS ANTERIORES	1.50.01.001.001	500,00			
3.1.91.00	APLICAÇÕES DIRETAS- INTRA-ORÇAMENTÁRIAS			95.000,00		
3.1.91.13	OBRIGAÇÕES PATRONAIS	1.50.01.001.001	95.000,00			
3.3.00.00	OUTRAS DESPESAS CORRENTES				5.055.000,00	
3.3.71.00	TRANSFERÊNCIA A CONSÓRCIOS PÚBLICOS			25.000,00		
3.3.71.70	RATEIO PELA PARTICIPAÇÃO EM CONSÓRCIO PÚBLICO	1.50.01.001.001	25.000,00			
3.3.90.00	APLICAÇÕES DIRETAS			5.030.000,00		
3.3.90.14	DIÁRIAS - CIVIL	1.50.01.001.001	1.000,00			
3.3.90.30	MATERIAL DE CONSUMO	1.11.59.610.001	1.500,00			
3.3.90.30	MATERIAL DE CONSUMO	1.42.01.001.006	1.000.000,00			
3.3.90.30	MATERIAL DE CONSUMO	1.50.01.001.001	440.500,00			
3.3.90.30	MATERIAL DE CONSUMO	1.72.60.620.001	2.000,00			
3.3.90.30	MATERIAL DE CONSUMO	1.81.37.100.001	1.000,00			
3.3.90.36	OUTROS SERVIÇOS DE TERCEIROS - PESSOA FÍSICA	1.11.59.610.001	1.000,00			
3.3.90.36	OUTROS SERVIÇOS DE TERCEIROS - PESSOA FÍSICA	1.42.01.001.006	1.000.000,00			
3.3.90.36	OUTROS SERVIÇOS DE TERCEIROS - PESSOA FÍSICA	1.50.01.001.001	52.000,00			
3.3.90.36	OUTROS SERVIÇOS DE TERCEIROS - PESSOA FÍSICA	1.72.60.620.001	1.000,00			
3.3.90.36	OUTROS SERVIÇOS DE TERCEIROS - PESSOA FÍSICA	1.81.37.100.001	1.000,00			
3.3.90.37	LOCAÇÃO DE MÃO-DE-OBRA	1.50.01.001.001	1.500,00			
3.3.90.39	OUTROS SERVIÇOS DE TERCEIROS - PESSOA JURÍDICA	1.11.59.610.001	1.500,00			
3.3.90.39	OUTROS SERVIÇOS DE TERCEIROS - PESSOA JURÍDICA	1.42.01.001.006	1.000.000,00			
3.3.90.39	OUTROS SERVIÇOS DE TERCEIROS - PESSOA JURÍDICA	1.50.01.001.001	1.521.500,00			
3.3.90.39	OUTROS SERVIÇOS DE TERCEIROS - PESSOA JURÍDICA	1.72.60.620.001	1.000,00			
3.3.90.39	OUTROS SERVIÇOS DE TERCEIROS - PESSOA JURÍDICA	1.81.37.100.001	1.000,00			
3.3.90.47	OBRIGAÇÕES TRIBUTÁRIAS E CONTRIBUTIVAS	1.50.01.001.001	1.000,00			
3.3.90.47	OBRIGAÇÕES TRIBUTÁRIAS E CONTRIBUTIVAS	1.72.60.620.001	1.000,00			
3.3.90.92	DESPESAS DE EXERCÍCIOS ANTERIORES	1.50.01.001.001	500,00			
4.0.00.00	DESPESAS DE CAPITAL					3.600.000,00
4.0.00.00	DESPESAS DE CAPITAL					21.000,00
4.0.00.00	DESPESAS DE CAPITAL					471.000,00
4.0.00.00	DESPESAS DE CAPITAL					43.000,00
4.0.00.00	DESPESAS DE CAPITAL					400.000,00
4.4.00.00	INVESTIMENTOS				4.530.000,00	
4.4.90.00	APLICAÇÕES DIRETAS			4.530.000,00		
4.4.90.30	MATERIAL DE CONSUMO	1.50.01.001.001	30.000,00			
4.4.90.36	OUTROS SERVIÇOS DE TERCEIROS - PESSOA FÍSICA	1.50.01.001.001	30.000,00			

**PREFEITURA MUNICIPAL DE JACUIPE**

Rua Prefeito Mario Acioly Wanderley, s/n - CNPJ:12247755/0001-74

Orçamento Programa - Exercício de 2022

Anexo 02

Page 12

NATUREZA DA DESPESA POR ORGÃO E UNIDADE

PODER 02 PODER EXECUTIVO						
ORGÃO 09 SEC. MUN. DE INFRAESTRUTURA, TRANSPORTES E SERVIÇOS PÚBLICOS						
UNIDADE 00 SEC. MUN. DE INFRAESTRUTURA, TRANSPORTES E SERVIÇOS PÚBLICOS						
Código	Especificação	F.R.-C.A.	Elemento	Modalidade	Grupo	Categoria Econômica
4.4.90.39	OUTROS SERVIÇOS DE TERCEIROS - PESSOA JURÍDICA	1.50.01.001.001	20.000,00			
4.4.90.51	OBRAS E INSTALAÇÕES	1.11.59.610.001	21.000,00			
4.4.90.51	OBRAS E INSTALAÇÕES	1.42.01.001.006	3.100.000,00			
4.4.90.51	OBRAS E INSTALAÇÕES	1.50.01.001.001	288.000,00			
4.4.90.51	OBRAS E INSTALAÇÕES	1.81.37.100.001	366.000,00			
4.4.90.51	OBRAS E INSTALAÇÕES	1.81.86.100.002	29.000,00			
4.4.90.52	EQUIPAMENTOS E MATERIAL PERMANENTE	1.42.01.001.006	500.000,00			
4.4.90.52	EQUIPAMENTOS E MATERIAL PERMANENTE	1.50.01.001.001	25.000,00			
4.4.90.52	EQUIPAMENTOS E MATERIAL PERMANENTE	1.81.37.100.001	105.000,00			
4.4.90.52	EQUIPAMENTOS E MATERIAL PERMANENTE	1.81.86.100.002	14.000,00			
4.4.90.61	AQUISIÇÃO DE IMÓVEIS	1.50.01.001.001	2.000,00			
4.5.00.00	INVERSÕES FINANCEIRAS				5.000,00	
4.5.90.00	APLICAÇÕES DIRETAS			5.000,00		
4.5.90.61	AQUISIÇÃO DE IMÓVEIS	1.50.01.001.001	5.000,00			
TOTAL						10.715.500,00

**PREFEITURA MUNICIPAL DE JACUIPE**

Rua Prefeito Mario Acioly Wanderley, s/n - CNPJ:12247755/0001-74

Anexo 02

Page 13

Orçamento Programa - Exercício de 2022

NATUREZA DA DESPESA POR ORGÃO E UNIDADE

PODER 02 PODER EXECUTIVO						
ORGÃO 10 SECRETARIA DE CONTROLE INTERNO						
UNIDADE 00 SECRETARIA DE CONTROLE INTERNO						
Código	Especificação	F.R.-C.A.	Elemento	Modalidade	Grupo	Categoria Econômica
3.0.00.00	DESPESAS CORRENTES					38.500,00
3.1.00.00	PESSOAL E ENCARGOS SOCIAIS				36.500,00	
3.1.90.00	APLICAÇÕES DIRETAS			36.000,00		
3.1.90.04	CONTRATAÇÃO POR TEMPO DETERMINADO	1.50.01.001.001	1.000,00			
3.1.90.11	VENCIMENTOS E VANTAGENS FIXAS - PESSOAL CIVIL	1.50.01.001.001	28.000,00			
3.1.90.13	OBRIGAÇÕES PATRONAIS	1.50.01.001.001	7.000,00			
3.1.91.00	APLICAÇÕES DIRETAS- INTRA-ORÇAMENTÁRIAS			500,00		
3.1.91.13	OBRIGAÇÕES PATRONAIS	1.50.01.001.001	500,00			
3.3.00.00	OUTRAS DESPESAS CORRENTES				2.000,00	
3.3.90.00	APLICAÇÕES DIRETAS			2.000,00		
3.3.90.14	DIÁRIAS - CIVIL	1.50.01.001.001	500,00			
3.3.90.30	MATERIAL DE CONSUMO	1.50.01.001.001	500,00			
3.3.90.36	OUTROS SERVIÇOS DE TERCEIROS - PESSOA FÍSICA	1.50.01.001.001	500,00			
3.3.90.39	OUTROS SERVIÇOS DE TERCEIROS - PESSOA JURÍDICA	1.50.01.001.001	500,00			
4.0.00.00	DESPESAS DE CAPITAL					500,00
4.4.00.00	INVESTIMENTOS				500,00	
4.4.90.00	APLICAÇÕES DIRETAS			500,00		
4.4.90.52	EQUIPAMENTOS E MATERIAL PERMANENTE	1.50.01.001.001	500,00			
TOTAL						39.000,00

**PREFEITURA MUNICIPAL DE JACUIPE**

Rua Prefeito Mario Acioly Wanderley, s/n - CNPJ:12247755/0001-74

Anexo 02

Page 14

Orçamento Programa - Exercício de 2022

NATUREZA DA DESPESA POR ORGÃO E UNIDADE

PODER		03 FUNDOS				
ORGÃO		01 FUNDO MUNICIPAL DE SAÚDE - FMS				
UNIDADE		00 FUNDO MUNICIPAL DE SAÚDE - FMS				
Código	Especificação	F.R.-C.A.	Elemento	Modalidade	Grupo	Categoria Econômica
3.0.00.00	DESPESAS CORRENTES					3.423.800,00
3.0.00.00	DESPESAS CORRENTES					1.451.000,00
3.0.00.00	DESPESAS CORRENTES					50.500,00
3.1.00.00	PESSOAL E ENCARGOS SOCIAIS				2.870.300,00	
3.1.90.00	APLICAÇÕES DIRETAS			2.630.800,00		
3.1.90.04	CONTRATAÇÃO POR TEMPO DETERMINADO	1.51.42.001.001	579.000,00			
3.1.90.04	CONTRATAÇÃO POR TEMPO DETERMINADO	1.53.08.310.008	60.000,00			
3.1.90.04	CONTRATAÇÃO POR TEMPO DETERMINADO	1.53.11.310.011	4.000,00			
3.1.90.04	CONTRATAÇÃO POR TEMPO DETERMINADO	1.53.14.310.014	188.000,00			
3.1.90.11	VENCIMENTOS E VANTAGENS FIXAS - PESSOAL CIVIL	1.51.42.001.001	1.217.500,00			
3.1.90.11	VENCIMENTOS E VANTAGENS FIXAS - PESSOAL CIVIL	1.53.08.310.008	3.000,00			
3.1.90.11	VENCIMENTOS E VANTAGENS FIXAS - PESSOAL CIVIL	1.53.11.310.011	83.000,00			
3.1.90.11	VENCIMENTOS E VANTAGENS FIXAS - PESSOAL CIVIL	1.53.14.310.014	460.000,00			
3.1.90.11	VENCIMENTOS E VANTAGENS FIXAS - PESSOAL CIVIL	1.66.08.310.008	500,00			
3.1.90.11	VENCIMENTOS E VANTAGENS FIXAS - PESSOAL CIVIL	1.66.11.310.011	500,00			
3.1.90.13	OBRIGAÇÕES PATRONAIS	1.51.42.001.001	24.800,00			
3.1.90.13	OBRIGAÇÕES PATRONAIS	1.53.08.310.008	3.000,00			
3.1.90.13	OBRIGAÇÕES PATRONAIS	1.53.11.310.011	2.000,00			
3.1.90.13	OBRIGAÇÕES PATRONAIS	1.53.14.310.014	4.000,00			
3.1.90.91	SENTENÇAS JUDICIAIS	1.51.42.001.001	500,00			
3.1.90.92	DESPESAS DE EXERCÍCIOS ANTERIORES	1.51.42.001.001	500,00			
3.1.90.94	INDENIZAÇÕES E RESTITUIÇÕES TRABALHISTAS	1.51.42.001.001	500,00			
3.1.91.00	APLICAÇÕES DIRETAS- INTRA-ORÇAMENTÁRIAS			239.500,00		
3.1.91.13	OBRIGAÇÕES PATRONAIS	1.51.42.001.001	205.500,00			
3.1.91.13	OBRIGAÇÕES PATRONAIS	1.53.08.310.008	3.000,00			
3.1.91.13	OBRIGAÇÕES PATRONAIS	1.53.11.310.011	2.000,00			
3.1.91.13	OBRIGAÇÕES PATRONAIS	1.53.14.310.014	29.000,00			
3.3.00.00	OUTRAS DESPESAS CORRENTES				2.055.000,00	
3.3.90.00	APLICAÇÕES DIRETAS			2.055.000,00		
3.3.90.14	DIÁRIAS - CIVIL	1.51.42.001.001	14.500,00			
3.3.90.14	DIÁRIAS - CIVIL	1.53.11.310.011	2.000,00			
3.3.90.14	DIÁRIAS - CIVIL	1.53.14.310.014	7.000,00			
3.3.90.14	DIÁRIAS - CIVIL	1.53.61.310.022	6.000,00			
3.3.90.30	MATERIAL DE CONSUMO	1.22.95.310.023	2.000,00			
3.3.90.30	MATERIAL DE CONSUMO	1.51.42.001.001	495.500,00			
3.3.90.30	MATERIAL DE CONSUMO	1.53.08.310.008	1.000,00			
3.3.90.30	MATERIAL DE CONSUMO	1.53.13.310.013	40.000,00			
3.3.90.30	MATERIAL DE CONSUMO	1.53.14.310.014	144.000,00			
3.3.90.30	MATERIAL DE CONSUMO	1.53.61.310.022	15.000,00			
3.3.90.30	MATERIAL DE CONSUMO	1.66.13.310.013	500,00			
3.3.90.30	MATERIAL DE CONSUMO	1.66.14.310.014	500,00			
3.3.90.30	MATERIAL DE CONSUMO	1.66.61.310.022	500,00			
3.3.90.32	MATERIAL, BEM OU SERVIÇO PARA DISTRIBUIÇÃO GRATUITA	1.51.42.001.001	51.000,00			
3.3.90.32	MATERIAL, BEM OU SERVIÇO PARA DISTRIBUIÇÃO GRATUITA	1.53.13.310.013	6.000,00			
3.3.90.32	MATERIAL, BEM OU SERVIÇO PARA DISTRIBUIÇÃO GRATUITA	1.53.14.310.014	30.000,00			
3.3.90.33	PASSAGENS E DESPESAS COM LOCOMOÇÃO	1.51.42.001.001	500,00			

**PREFEITURA MUNICIPAL DE JACUIPE**

Rua Prefeito Mario Acioly Wanderley, s/n - CNPJ:12247755/0001-74

Anexo 02

Page 15

Orçamento Programa - Exercício de 2022

NATUREZA DA DESPESA POR ORGÃO E UNIDADE

PODER 03 FUNDOS						
ORGÃO 01 FUNDO MUNICIPAL DE SAÚDE - FMS						
UNIDADE 00 FUNDO MUNICIPAL DE SAÚDE - FMS						
Código	Especificação	F.R.-C.A.	Elemento	Modalidade	Grupo	Categoria Econômica
3.3.90.35	SERVIÇOS DE CONSULTORIA	1.51.42.001.001	1.000,00			
3.3.90.36	OUTROS SERVIÇOS DE TERCEIROS - PESSOA FÍSICA	1.22.95.310.023	2.000,00			
3.3.90.36	OUTROS SERVIÇOS DE TERCEIROS - PESSOA FÍSICA	1.51.42.001.001	108.500,00			
3.3.90.36	OUTROS SERVIÇOS DE TERCEIROS - PESSOA FÍSICA	1.53.08.310.008	1.000,00			
3.3.90.36	OUTROS SERVIÇOS DE TERCEIROS - PESSOA FÍSICA	1.53.14.310.014	85.000,00			
3.3.90.36	OUTROS SERVIÇOS DE TERCEIROS - PESSOA FÍSICA	1.53.61.310.022	16.000,00			
3.3.90.39	OUTROS SERVIÇOS DE TERCEIROS - PESSOA JURÍDICA	1.22.95.310.023	2.000,00			
3.3.90.39	OUTROS SERVIÇOS DE TERCEIROS - PESSOA JURÍDICA	1.51.42.001.001	701.000,00			
3.3.90.39	OUTROS SERVIÇOS DE TERCEIROS - PESSOA JURÍDICA	1.53.08.310.008	1.000,00			
3.3.90.39	OUTROS SERVIÇOS DE TERCEIROS - PESSOA JURÍDICA	1.53.11.310.011	6.000,00			
3.3.90.39	OUTROS SERVIÇOS DE TERCEIROS - PESSOA JURÍDICA	1.53.14.310.014	266.000,00			
3.3.90.39	OUTROS SERVIÇOS DE TERCEIROS - PESSOA JURÍDICA	1.53.61.310.022	13.000,00			
3.3.90.39	OUTROS SERVIÇOS DE TERCEIROS - PESSOA JURÍDICA	1.66.14.310.014	1.000,00			
3.3.90.39	OUTROS SERVIÇOS DE TERCEIROS - PESSOA JURÍDICA	1.88.42.001.001	1.000,00			
3.3.90.47	OBRIGAÇÕES TRIBUTÁRIAS E CONTRIBUTIVAS	1.51.42.001.001	1.000,00			
3.3.90.47	OBRIGAÇÕES TRIBUTÁRIAS E CONTRIBUTIVAS	1.53.14.310.014	5.000,00			
3.3.90.48	OUTROS AUXÍLIOS FINANCEIROS A PESSOA FÍSICA	1.51.42.001.001	20.000,00			
3.3.90.48	OUTROS AUXÍLIOS FINANCEIROS A PESSOA FÍSICA	1.53.08.310.008	7.000,00			
3.3.90.91	SENTENÇAS JUDICIAIS	1.51.42.001.001	500,00			
3.3.90.92	DESPESAS DE EXERCÍCIOS ANTERIORES	1.51.42.001.001	500,00			
3.3.90.93	INDENIZAÇÕES E RESTITUIÇÕES	1.51.42.001.001	500,00			
4.0.00.00	DESPESAS DE CAPITAL					54.500,00
4.0.00.00	DESPESAS DE CAPITAL					245.000,00
4.0.00.00	DESPESAS DE CAPITAL					20.000,00
4.0.00.00	DESPESAS DE CAPITAL					330.000,00
4.0.00.00	DESPESAS DE CAPITAL					25.000,00
4.4.00.00	INVESTIMENTOS				673.500,00	
4.4.90.00	APLICAÇÕES DIRETAS			673.500,00		
4.4.90.30	MATERIAL DE CONSUMO	1.51.42.001.001	10.000,00			
4.4.90.36	OUTROS SERVIÇOS DE TERCEIROS - PESSOA FÍSICA	1.51.42.001.001	10.000,00			
4.4.90.39	OUTROS SERVIÇOS DE TERCEIROS - PESSOA JURÍDICA	1.51.42.001.001	10.000,00			
4.4.90.51	OBRAS E INSTALAÇÕES	1.51.42.001.001	1.500,00			
4.4.90.51	OBRAS E INSTALAÇÕES	1.53.14.310.014	10.000,00			
4.4.90.51	OBRAS E INSTALAÇÕES	1.53.16.310.016	80.000,00			
4.4.90.51	OBRAS E INSTALAÇÕES	1.81.15.310.015	30.000,00			
4.4.90.51	OBRAS E INSTALAÇÕES	1.81.43.310.026	60.000,00			
4.4.90.52	EQUIPAMENTOS E MATERIAL PERMANENTE	1.51.42.001.001	21.000,00			
4.4.90.52	EQUIPAMENTOS E MATERIAL PERMANENTE	1.53.14.310.014	15.000,00			
4.4.90.52	EQUIPAMENTOS E MATERIAL PERMANENTE	1.53.16.310.016	250.000,00			
4.4.90.52	EQUIPAMENTOS E MATERIAL PERMANENTE	1.53.61.310.022	20.000,00			
4.4.90.52	EQUIPAMENTOS E MATERIAL PERMANENTE	1.81.15.310.015	85.000,00			
4.4.90.52	EQUIPAMENTOS E MATERIAL PERMANENTE	1.81.43.310.026	70.000,00			
4.4.90.61	AQUISIÇÃO DE IMÓVEIS	1.51.42.001.001	1.000,00			
4.5.00.00	INVERSÕES FINANCEIRAS				1.000,00	
4.5.90.00	APLICAÇÕES DIRETAS			1.000,00		
4.5.90.61	AQUISIÇÃO DE IMÓVEIS	1.51.42.001.001	1.000,00			



PREFEITURA MUNICIPAL DE JACUIPE

Rua Prefeito Mario Acioly Wanderley, s/n - CNPJ:12247755/0001-74

Orçamento Programa - Exercício de 2022

NATUREZA DA DESPESA POR ORGÃO E UNIDADE

Anexo 02

Page 16

PODER	03 FUNDOS					
ORGÃO	01 FUNDO MUNICIPAL DE SAÚDE - FMS					
UNIDADE	00 FUNDO MUNICIPAL DE SAÚDE - FMS					
Código	Especificação	F.R.-C.A.	Elemento	Modalidade	Grupo	Categoria Econômica
TOTAL						5.599.800,00

**PREFEITURA MUNICIPAL DE JACUIPE**

Rua Prefeito Mario Acioly Wanderley, s/n - CNPJ:12247755/0001-74

Orçamento Programa - Exercício de 2022

Anexo 02

Page 17

NATUREZA DA DESPESA POR ORGÃO E UNIDADE

PODER 03 FUNDOS						
ORGÃO 02 FUNDO MUNICIPAL DE EDUCAÇÃO - FME						
UNIDADE 01 FUNDO MUNICIPAL DE EDUCAÇÃO - FME						
Código	Especificação	F.R.-C.A.	Elemento	Modalidade	Grupo	Categoria Econômica
3.0.00.00	DESPESAS CORRENTES					2.014.500,00
3.0.00.00	DESPESAS CORRENTES					241.000,00
3.0.00.00	DESPESAS CORRENTES					82.000,00
3.0.00.00	DESPESAS CORRENTES					15.000,00
3.0.00.00	DESPESAS CORRENTES					50.000,00
3.0.00.00	DESPESAS CORRENTES					10.500,00
3.0.00.00	DESPESAS CORRENTES					285.000,00
3.1.00.00	PESSOAL E ENCARGOS SOCIAIS				1.073.000,00	
3.1.90.00	APLICAÇÕES DIRETAS			806.000,00		
3.1.90.04	CONTRATAÇÃO POR TEMPO DETERMINADO	1.50.49.001.001	207.000,00			
3.1.90.11	VENCIMENTOS E VANTAGENS FIXAS - PESSOAL CIVIL	1.50.49.001.001	588.000,00			
3.1.90.13	OBRIGAÇÕES PATRONAIS	1.50.49.001.001	8.000,00			
3.1.90.16	OUTRAS DESPESAS VARIÁVEIS - PESSOAL CIVIL	1.50.49.001.001	1.000,00			
3.1.90.92	DESPESAS DE EXERCÍCIOS ANTERIORES	1.50.49.001.001	1.000,00			
3.1.90.94	INDENIZAÇÕES E RESTITUIÇÕES TRABALHISTAS	1.50.49.001.001	1.000,00			
3.1.91.00	APLICAÇÕES DIRETAS- INTRA-ORÇAMENTÁRIAS			267.000,00		
3.1.91.13	OBRIGAÇÕES PATRONAIS	1.50.49.001.001	267.000,00			
3.3.00.00	OUTRAS DESPESAS CORRENTES				1.625.000,00	
3.3.90.00	APLICAÇÕES DIRETAS			1.625.000,00		
3.3.90.14	DIÁRIAS - CIVIL	1.50.49.001.001	2.700,00			
3.3.90.18	AUXÍLIO FINANCEIRO A ESTUDANTES	1.50.49.001.001	1.000,00			
3.3.90.30	MATERIAL DE CONSUMO	1.00.21.200.021	5.000,00			
3.3.90.30	MATERIAL DE CONSUMO	1.00.22.200.022	275.000,00			
3.3.90.30	MATERIAL DE CONSUMO	1.00.23.200.023	5.000,00			
3.3.90.30	MATERIAL DE CONSUMO	1.00.25.200.025	5.000,00			
3.3.90.30	MATERIAL DE CONSUMO	1.00.38.200.038	1.000,00			
3.3.90.30	MATERIAL DE CONSUMO	1.13.20.200.020	57.000,00			
3.3.90.30	MATERIAL DE CONSUMO	1.50.49.001.001	107.700,00			
3.3.90.30	MATERIAL DE CONSUMO	1.66.21.200.021	500,00			
3.3.90.30	MATERIAL DE CONSUMO	1.66.22.200.022	1.000,00			
3.3.90.31	PREMIAÇÕES CULTURAIS, ARTÍSTICAS, CIENTÍFICAS, DESPORTIVAS E	1.50.49.001.001	1.000,00			
3.3.90.32	MATERIAL, BEM OU SERVIÇO PARA DISTRIBUIÇÃO GRATUITA	1.13.20.200.020	1.000,00			
3.3.90.32	MATERIAL, BEM OU SERVIÇO PARA DISTRIBUIÇÃO GRATUITA	1.50.49.001.001	6.000,00			
3.3.90.34	OUTRAS DESPESAS DE PESSOAL DECORRENTES DE CONTRATOS DE	1.50.49.001.001	100.000,00			
3.3.90.35	SERVIÇOS DE CONSULTORIA	1.50.49.001.001	1.000,00			
3.3.90.36	OUTROS SERVIÇOS DE TERCEIROS - PESSOA FÍSICA	1.00.21.200.021	2.000,00			
3.3.90.36	OUTROS SERVIÇOS DE TERCEIROS - PESSOA FÍSICA	1.00.22.200.022	4.000,00			
3.3.90.36	OUTROS SERVIÇOS DE TERCEIROS - PESSOA FÍSICA	1.00.23.200.023	5.000,00			
3.3.90.36	OUTROS SERVIÇOS DE TERCEIROS - PESSOA FÍSICA	1.00.25.200.025	5.000,00			
3.3.90.36	OUTROS SERVIÇOS DE TERCEIROS - PESSOA FÍSICA	1.00.38.200.038	1.000,00			
3.3.90.36	OUTROS SERVIÇOS DE TERCEIROS - PESSOA FÍSICA	1.13.20.200.020	51.000,00			
3.3.90.36	OUTROS SERVIÇOS DE TERCEIROS - PESSOA FÍSICA	1.50.49.001.001	35.300,00			
3.3.90.39	OUTROS SERVIÇOS DE TERCEIROS - PESSOA JURÍDICA	1.00.21.200.021	3.000,00			
3.3.90.39	OUTROS SERVIÇOS DE TERCEIROS - PESSOA JURÍDICA	1.00.22.200.022	5.000,00			
3.3.90.39	OUTROS SERVIÇOS DE TERCEIROS - PESSOA JURÍDICA	1.00.23.200.023	70.000,00			
3.3.90.39	OUTROS SERVIÇOS DE TERCEIROS - PESSOA JURÍDICA	1.00.25.200.025	5.000,00			

**PREFEITURA MUNICIPAL DE JACUIPE**

Rua Prefeito Mario Acioly Wanderley, s/n - CNPJ:12247755/0001-74

Anexo 02

Page 18

Orçamento Programa - Exercício de 2022

NATUREZA DA DESPESA POR ORGÃO E UNIDADE

PODER 03 FUNDOS						
ORGÃO 02 FUNDO MUNICIPAL DE EDUCAÇÃO - FME						
UNIDADE 01 FUNDO MUNICIPAL DE EDUCAÇÃO - FME						
Código	Especificação	F.R.-C.A.	Elemento	Modalidade	Grupo	Categoria Econômica
3.3.90.39	OUTROS SERVIÇOS DE TERCEIROS - PESSOA JURÍDICA	1.00.38.200.038	48.000,00			
3.3.90.39	OUTROS SERVIÇOS DE TERCEIROS - PESSOA JURÍDICA	1.13.20.200.020	131.000,00			
3.3.90.39	OUTROS SERVIÇOS DE TERCEIROS - PESSOA JURÍDICA	1.50.49.001.001	368.300,00			
3.3.90.39	OUTROS SERVIÇOS DE TERCEIROS - PESSOA JURÍDICA	1.88.49.001.001	1.000,00			
3.3.90.47	OBRIGAÇÕES TRIBUTÁRIAS E CONTRIBUTIVAS	1.00.23.200.023	2.000,00			
3.3.90.47	OBRIGAÇÕES TRIBUTÁRIAS E CONTRIBUTIVAS	1.13.20.200.020	1.000,00			
3.3.90.47	OBRIGAÇÕES TRIBUTÁRIAS E CONTRIBUTIVAS	1.50.49.001.001	2.000,00			
3.3.90.48	OUTROS AUXÍLIOS FINANCEIROS A PESSOA FÍSICA	1.50.49.001.001	303.000,00			
3.3.90.91	SENTENÇAS JUDICIAIS	1.50.49.001.001	500,00			
3.3.90.92	DESPESAS DE EXERCÍCIOS ANTERIORES	1.50.49.001.001	1.000,00			
3.3.90.93	INDENIZAÇÕES E RESTITUIÇÕES	1.50.49.001.001	11.000,00			
4.0.00.00	DESPESAS DE CAPITAL					17.000,00
4.0.00.00	DESPESAS DE CAPITAL					4.000,00
4.0.00.00	DESPESAS DE CAPITAL					155.000,00
4.0.00.00	DESPESAS DE CAPITAL					280.000,00
4.0.00.00	DESPESAS DE CAPITAL					151.700,00
4.4.00.00	INVESTIMENTOS				607.700,00	
4.4.90.00	APLICAÇÕES DIRETAS			607.700,00		
4.4.90.30	MATERIAL DE CONSUMO	1.50.49.001.001	5.000,00			
4.4.90.36	OUTROS SERVIÇOS DE TERCEIROS - PESSOA FÍSICA	1.50.49.001.001	5.000,00			
4.4.90.39	OUTROS SERVIÇOS DE TERCEIROS - PESSOA JURÍDICA	1.50.49.001.001	5.000,00			
4.4.90.51	OBRAS E INSTALAÇÕES	1.00.24.200.024	60.000,00			
4.4.90.51	OBRAS E INSTALAÇÕES	1.00.25.200.025	30.000,00			
4.4.90.51	OBRAS E INSTALAÇÕES	1.13.20.200.020	7.000,00			
4.4.90.51	OBRAS E INSTALAÇÕES	1.50.49.001.001	95.000,00			
4.4.90.51	OBRAS E INSTALAÇÕES	1.81.26.200.026	210.000,00			
4.4.90.51	OBRAS E INSTALAÇÕES	1.81.44.200.008	70.000,00			
4.4.90.52	EQUIPAMENTOS E MATERIAL PERMANENTE	1.00.23.200.023	4.000,00			
4.4.90.52	EQUIPAMENTOS E MATERIAL PERMANENTE	1.00.24.200.024	20.000,00			
4.4.90.52	EQUIPAMENTOS E MATERIAL PERMANENTE	1.00.25.200.025	45.000,00			
4.4.90.52	EQUIPAMENTOS E MATERIAL PERMANENTE	1.13.20.200.020	10.000,00			
4.4.90.52	EQUIPAMENTOS E MATERIAL PERMANENTE	1.50.49.001.001	38.700,00			
4.4.90.61	AQUISIÇÃO DE IMÓVEIS	1.50.49.001.001	3.000,00			
TOTAL						3.305.700,00

**PREFEITURA MUNICIPAL DE JACUIPE**

Rua Prefeito Mario Acioly Wanderley, s/n - CNPJ:12247755/0001-74

Anexo 02

Page 19

Orçamento Programa - Exercício de 2022

NATUREZA DA DESPESA POR ORGÃO E UNIDADE

PODER 03 FUNDOS						
ORGÃO 02 FUNDO MUNICIPAL DE EDUCAÇÃO - FME						
UNIDADE 02 FUNDEB						
Código	Especificação	F.R.-C.A.	Elemento	Modalidade	Grupo	Categoria Econômica
3.0.00.00	DESPESAS CORRENTES					9.583.000,00
3.0.00.00	DESPESAS CORRENTES					196.000,00
3.0.00.00	DESPESAS CORRENTES					3.000,00
3.0.00.00	DESPESAS CORRENTES					1.930.000,00
3.1.00.00	PESSOAL E ENCARGOS SOCIAIS				9.389.000,00	
3.1.90.00	APLICAÇÕES DIRETAS			8.815.000,00		
3.1.90.04	CONTRATAÇÃO POR TEMPO DETERMINADO	1.00.17.250.017	951.000,00			
3.1.90.04	CONTRATAÇÃO POR TEMPO DETERMINADO	1.00.18.250.018	108.000,00			
3.1.90.04	CONTRATAÇÃO POR TEMPO DETERMINADO	1.00.19.250.019	417.400,00			
3.1.90.04	CONTRATAÇÃO POR TEMPO DETERMINADO	1.00.19.250.020	4.600,00			
3.1.90.04	CONTRATAÇÃO POR TEMPO DETERMINADO	1.00.57.250.021	1.500,00			
3.1.90.11	VENCIMENTOS E VANTAGENS FIXAS - PESSOAL CIVIL	1.00.17.250.017	5.019.700,00			
3.1.90.11	VENCIMENTOS E VANTAGENS FIXAS - PESSOAL CIVIL	1.00.18.250.018	1.316.800,00			
3.1.90.11	VENCIMENTOS E VANTAGENS FIXAS - PESSOAL CIVIL	1.00.19.250.020	219.400,00			
3.1.90.11	VENCIMENTOS E VANTAGENS FIXAS - PESSOAL CIVIL	1.00.19.250.019	568.600,00			
3.1.90.11	VENCIMENTOS E VANTAGENS FIXAS - PESSOAL CIVIL	1.00.56.250.022	23.800,00			
3.1.90.11	VENCIMENTOS E VANTAGENS FIXAS - PESSOAL CIVIL	1.00.57.250.021	169.200,00			
3.1.90.11	VENCIMENTOS E VANTAGENS FIXAS - PESSOAL CIVIL	1.66.17.250.017	1.000,00			
3.1.90.13	OBRIGAÇÕES PATRONAIS	1.00.17.250.017	10.500,00			
3.1.90.13	OBRIGAÇÕES PATRONAIS	1.00.18.250.018	2.000,00			
3.1.90.13	OBRIGAÇÕES PATRONAIS	1.00.57.250.021	500,00			
3.1.90.16	OUTRAS DESPESAS VARIÁVEIS - PESSOAL CIVIL	1.00.18.250.018	500,00			
3.1.90.16	OUTRAS DESPESAS VARIÁVEIS - PESSOAL CIVIL	1.00.57.250.021	500,00			
3.1.91.00	APLICAÇÕES DIRETAS- INTRA-ORÇAMENTÁRIAS			574.000,00		
3.1.91.13	OBRIGAÇÕES PATRONAIS	1.00.17.250.017	217.500,00			
3.1.91.13	OBRIGAÇÕES PATRONAIS	1.00.18.250.018	216.000,00			
3.1.91.13	OBRIGAÇÕES PATRONAIS	1.00.19.250.019	100.000,00			
3.1.91.13	OBRIGAÇÕES PATRONAIS	1.00.19.250.020	40.000,00			
3.1.91.13	OBRIGAÇÕES PATRONAIS	1.00.57.250.021	500,00			
3.3.00.00	OUTRAS DESPESAS CORRENTES				2.323.000,00	
3.3.90.00	APLICAÇÕES DIRETAS			2.323.000,00		
3.3.90.30	MATERIAL DE CONSUMO	1.00.18.250.018	122.000,00			
3.3.90.30	MATERIAL DE CONSUMO	1.00.19.250.020	80.000,00			
3.3.90.30	MATERIAL DE CONSUMO	1.00.47.250.023	3.000,00			
3.3.90.34	OUTRAS DESPESAS DE PESSOAL DECORRENTES DE CONTRATOS DE	1.00.17.250.017	850.000,00			
3.3.90.34	OUTRAS DESPESAS DE PESSOAL DECORRENTES DE CONTRATOS DE	1.00.19.250.019	300.000,00			
3.3.90.36	OUTROS SERVIÇOS DE TERCEIROS - PESSOA FÍSICA	1.00.18.250.018	90.000,00			
3.3.90.36	OUTROS SERVIÇOS DE TERCEIROS - PESSOA FÍSICA	1.00.19.250.020	50.000,00			
3.3.90.39	OUTROS SERVIÇOS DE TERCEIROS - PESSOA JURÍDICA	1.00.18.250.018	672.000,00			
3.3.90.39	OUTROS SERVIÇOS DE TERCEIROS - PESSOA JURÍDICA	1.00.19.250.020	150.000,00			
3.3.90.39	OUTROS SERVIÇOS DE TERCEIROS - PESSOA JURÍDICA	1.66.18.250.018	1.000,00			
3.3.90.47	OBRIGAÇÕES TRIBUTÁRIAS E CONTRIBUTIVAS	1.00.18.250.018	5.000,00			
4.0.00.00	DESPESAS DE CAPITAL					60.000,00
4.0.00.00	DESPESAS DE CAPITAL					50.000,00
4.0.00.00	DESPESAS DE CAPITAL					50.000,00
4.4.00.00	INVESTIMENTOS				160.000,00	

**PREFEITURA MUNICIPAL DE JACUIPE**

Rua Prefeito Mario Acioly Wanderley, s/n - CNPJ:12247755/0001-74

Orçamento Programa - Exercício de 2022

Anexo 02

Page 20

NATUREZA DA DESPESA POR ORGÃO E UNIDADE

PODER 03 FUNDOS						
ORGÃO 02 FUNDO MUNICIPAL DE EDUCAÇÃO - FME						
UNIDADE 02 FUNDEB						
Código	Especificação	F.R.-C.A.	Elemento	Modalidade	Grupo	Categoria Econômica
4.4.90.00	APLICAÇÕES DIRETAS			160.000,00		
4.4.90.51	OBRAS E INSTALAÇÕES	1.00.18.250.018	40.000,00			
4.4.90.52	EQUIPAMENTOS E MATERIAL PERMANENTE	1.00.18.250.018	20.000,00			
4.4.90.52	EQUIPAMENTOS E MATERIAL PERMANENTE	1.00.19.250.020	50.000,00			
4.4.90.52	EQUIPAMENTOS E MATERIAL PERMANENTE	1.00.56.250.022	50.000,00			
TOTAL						11.872.000,00

**PREFEITURA MUNICIPAL DE JACUIPE**

Rua Prefeito Mario Acioly Wanderley, s/n - CNPJ:12247755/0001-74

Orçamento Programa - Exercício de 2022

Anexo 02

Page 21

NATUREZA DA DESPESA POR ORGÃO E UNIDADE

PODER 03 FUNDOS						
ORGÃO 03 FUNDO MUNICIPAL DE ASSISTÊNCIA SOCIAL - FMAS						
UNIDADE 00 FUNDO MUNICIPAL DE ASSISTÊNCIA SOCIAL - FMAS						
Código	Especificação	F.R.-C.A.	Elemento	Modalidade	Grupo	Categoria Econômica
3.0.00.00	DESPESAS CORRENTES					11.500,00
3.0.00.00	DESPESAS CORRENTES					1.213.500,00
3.0.00.00	DESPESAS CORRENTES					431.500,00
3.1.00.00	PESSOAL E ENCARGOS SOCIAIS				760.000,00	
3.1.90.00	APLICAÇÕES DIRETAS			727.500,00		
3.1.90.04	CONTRATAÇÃO POR TEMPO DETERMINADO	1.50.01.001.001	172.000,00			
3.1.90.04	CONTRATAÇÃO POR TEMPO DETERMINADO	1.53.27.510.027	20.000,00			
3.1.90.04	CONTRATAÇÃO POR TEMPO DETERMINADO	1.53.29.510.029	2.000,00			
3.1.90.04	CONTRATAÇÃO POR TEMPO DETERMINADO	1.53.30.510.030	14.000,00			
3.1.90.04	CONTRATAÇÃO POR TEMPO DETERMINADO	1.53.31.510.031	24.000,00			
3.1.90.04	CONTRATAÇÃO POR TEMPO DETERMINADO	1.53.32.510.032	22.000,00			
3.1.90.04	CONTRATAÇÃO POR TEMPO DETERMINADO	1.53.58.510.041	1.000,00			
3.1.90.11	VENCIMENTOS E VANTAGENS FIXAS - PESSOAL CIVIL	1.50.01.001.001	351.000,00			
3.1.90.11	VENCIMENTOS E VANTAGENS FIXAS - PESSOAL CIVIL	1.53.27.510.027	22.000,00			
3.1.90.11	VENCIMENTOS E VANTAGENS FIXAS - PESSOAL CIVIL	1.53.29.510.029	1.000,00			
3.1.90.11	VENCIMENTOS E VANTAGENS FIXAS - PESSOAL CIVIL	1.53.30.510.030	10.000,00			
3.1.90.11	VENCIMENTOS E VANTAGENS FIXAS - PESSOAL CIVIL	1.53.31.510.031	12.000,00			
3.1.90.11	VENCIMENTOS E VANTAGENS FIXAS - PESSOAL CIVIL	1.53.32.510.032	14.000,00			
3.1.90.11	VENCIMENTOS E VANTAGENS FIXAS - PESSOAL CIVIL	1.53.58.510.041	1.000,00			
3.1.90.13	OBRIGAÇÕES PATRONAIS	1.50.01.001.001	50.000,00			
3.1.90.13	OBRIGAÇÕES PATRONAIS	1.53.27.510.027	5.000,00			
3.1.90.13	OBRIGAÇÕES PATRONAIS	1.53.29.510.029	1.000,00			
3.1.90.13	OBRIGAÇÕES PATRONAIS	1.53.30.510.030	1.000,00			
3.1.90.13	OBRIGAÇÕES PATRONAIS	1.53.31.510.031	1.000,00			
3.1.90.13	OBRIGAÇÕES PATRONAIS	1.53.32.510.032	1.000,00			
3.1.90.13	OBRIGAÇÕES PATRONAIS	1.53.58.510.041	500,00			
3.1.90.91	SENTENÇAS JUDICIAIS	1.50.01.001.001	1.000,00			
3.1.90.92	DESPESAS DE EXERCÍCIOS ANTERIORES	1.50.01.001.001	500,00			
3.1.90.94	INDENIZAÇÕES E RESTITUIÇÕES TRABALHISTAS	1.50.01.001.001	500,00			
3.1.91.00	APLICAÇÕES DIRETAS- INTRA-ORÇAMENTÁRIAS			32.500,00		
3.1.91.13	OBRIGAÇÕES PATRONAIS	1.50.01.001.001	26.000,00			
3.1.91.13	OBRIGAÇÕES PATRONAIS	1.53.29.510.029	1.000,00			
3.1.91.13	OBRIGAÇÕES PATRONAIS	1.53.30.510.030	1.000,00			
3.1.91.13	OBRIGAÇÕES PATRONAIS	1.53.31.510.031	2.000,00			
3.1.91.13	OBRIGAÇÕES PATRONAIS	1.53.32.510.032	2.000,00			
3.1.91.13	OBRIGAÇÕES PATRONAIS	1.53.58.510.041	500,00			
3.3.00.00	OUTRAS DESPESAS CORRENTES				896.500,00	
3.3.50.00	TRANSFERÊNCIAS A INSTITUIÇÕES PRIVADAS SEM FINS LUCRATIVOS			1.000,00		
3.3.50.43	SUBVENÇÕES SOCIAIS	1.50.01.001.001	1.000,00			
3.3.90.00	APLICAÇÕES DIRETAS			895.500,00		
3.3.90.14	DIÁRIAS - CIVIL	1.50.01.001.001	11.000,00			
3.3.90.14	DIÁRIAS - CIVIL	1.53.30.510.030	1.000,00			
3.3.90.14	DIÁRIAS - CIVIL	1.53.31.510.031	1.000,00			
3.3.90.14	DIÁRIAS - CIVIL	1.53.32.510.032	1.000,00			
3.3.90.14	DIÁRIAS - CIVIL	1.53.33.510.033	1.000,00			
3.3.90.30	MATERIAL DE CONSUMO	1.50.01.001.001	90.500,00			

**PREFEITURA MUNICIPAL DE JACUIPE**

Rua Prefeito Mario Acioly Wanderley, s/n - CNPJ:12247755/0001-74

Orçamento Programa - Exercício de 2022

Anexo 02

Page 22

NATUREZA DA DESPESA POR ORGÃO E UNIDADE

PODER 03 FUNDOS						
ORGÃO 03 FUNDO MUNICIPAL DE ASSISTÊNCIA SOCIAL - FMAS						
UNIDADE 00 FUNDO MUNICIPAL DE ASSISTÊNCIA SOCIAL - FMAS						
Código	Especificação	F.R.-C.A.	Elemento	Modalidade	Grupo	Categoria Econômica
3.3.90.30	MATERIAL DE CONSUMO	1.53.27.510.027	2.000,00			
3.3.90.30	MATERIAL DE CONSUMO	1.53.28.510.028	3.000,00			
3.3.90.30	MATERIAL DE CONSUMO	1.53.29.510.029	23.000,00			
3.3.90.30	MATERIAL DE CONSUMO	1.53.30.510.030	1.000,00			
3.3.90.30	MATERIAL DE CONSUMO	1.53.31.510.031	1.000,00			
3.3.90.30	MATERIAL DE CONSUMO	1.53.32.510.032	2.000,00			
3.3.90.30	MATERIAL DE CONSUMO	1.53.33.510.033	5.000,00			
3.3.90.30	MATERIAL DE CONSUMO	1.53.34.510.034	2.000,00			
3.3.90.30	MATERIAL DE CONSUMO	1.53.35.510.035	2.000,00			
3.3.90.30	MATERIAL DE CONSUMO	1.53.58.510.041	1.000,00			
3.3.90.30	MATERIAL DE CONSUMO	1.53.96.510.042	2.000,00			
3.3.90.32	MATERIAL, BEM OU SERVIÇO PARA DISTRIBUIÇÃO GRATUITA	1.50.01.001.001	50.000,00			
3.3.90.35	SERVIÇOS DE CONSULTORIA	1.50.01.001.001	1.000,00			
3.3.90.36	OUTROS SERVIÇOS DE TERCEIROS - PESSOA FÍSICA	1.50.01.001.001	64.500,00			
3.3.90.36	OUTROS SERVIÇOS DE TERCEIROS - PESSOA FÍSICA	1.53.27.510.027	1.000,00			
3.3.90.36	OUTROS SERVIÇOS DE TERCEIROS - PESSOA FÍSICA	1.53.28.510.028	1.000,00			
3.3.90.36	OUTROS SERVIÇOS DE TERCEIROS - PESSOA FÍSICA	1.53.29.510.029	20.000,00			
3.3.90.36	OUTROS SERVIÇOS DE TERCEIROS - PESSOA FÍSICA	1.53.30.510.030	3.000,00			
3.3.90.36	OUTROS SERVIÇOS DE TERCEIROS - PESSOA FÍSICA	1.53.31.510.031	1.000,00			
3.3.90.36	OUTROS SERVIÇOS DE TERCEIROS - PESSOA FÍSICA	1.53.32.510.032	1.000,00			
3.3.90.36	OUTROS SERVIÇOS DE TERCEIROS - PESSOA FÍSICA	1.53.33.510.033	5.000,00			
3.3.90.36	OUTROS SERVIÇOS DE TERCEIROS - PESSOA FÍSICA	1.53.34.510.034	2.000,00			
3.3.90.36	OUTROS SERVIÇOS DE TERCEIROS - PESSOA FÍSICA	1.53.35.510.035	2.000,00			
3.3.90.36	OUTROS SERVIÇOS DE TERCEIROS - PESSOA FÍSICA	1.53.58.510.041	1.000,00			
3.3.90.36	OUTROS SERVIÇOS DE TERCEIROS - PESSOA FÍSICA	1.53.96.510.042	2.000,00			
3.3.90.36	OUTROS SERVIÇOS DE TERCEIROS - PESSOA FÍSICA	1.66.31.510.031	500,00			
3.3.90.39	OUTROS SERVIÇOS DE TERCEIROS - PESSOA JURÍDICA	1.50.01.001.001	386.500,00			
3.3.90.39	OUTROS SERVIÇOS DE TERCEIROS - PESSOA JURÍDICA	1.53.27.510.027	40.000,00			
3.3.90.39	OUTROS SERVIÇOS DE TERCEIROS - PESSOA JURÍDICA	1.53.28.510.028	1.000,00			
3.3.90.39	OUTROS SERVIÇOS DE TERCEIROS - PESSOA JURÍDICA	1.53.29.510.029	25.000,00			
3.3.90.39	OUTROS SERVIÇOS DE TERCEIROS - PESSOA JURÍDICA	1.53.30.510.030	55.000,00			
3.3.90.39	OUTROS SERVIÇOS DE TERCEIROS - PESSOA JURÍDICA	1.53.31.510.031	40.000,00			
3.3.90.39	OUTROS SERVIÇOS DE TERCEIROS - PESSOA JURÍDICA	1.53.32.510.032	12.000,00			
3.3.90.39	OUTROS SERVIÇOS DE TERCEIROS - PESSOA JURÍDICA	1.53.33.510.033	6.000,00			
3.3.90.39	OUTROS SERVIÇOS DE TERCEIROS - PESSOA JURÍDICA	1.53.34.510.034	1.000,00			
3.3.90.39	OUTROS SERVIÇOS DE TERCEIROS - PESSOA JURÍDICA	1.53.35.510.035	1.000,00			
3.3.90.39	OUTROS SERVIÇOS DE TERCEIROS - PESSOA JURÍDICA	1.53.58.510.041	1.000,00			
3.3.90.39	OUTROS SERVIÇOS DE TERCEIROS - PESSOA JURÍDICA	1.53.96.510.042	2.000,00			
3.3.90.39	OUTROS SERVIÇOS DE TERCEIROS - PESSOA JURÍDICA	1.66.27.510.027	500,00			
3.3.90.39	OUTROS SERVIÇOS DE TERCEIROS - PESSOA JURÍDICA	1.66.30.510.030	500,00			
3.3.90.39	OUTROS SERVIÇOS DE TERCEIROS - PESSOA JURÍDICA	1.66.32.510.032	500,00			
3.3.90.39	OUTROS SERVIÇOS DE TERCEIROS - PESSOA JURÍDICA	1.66.33.510.033	500,00			
3.3.90.39	OUTROS SERVIÇOS DE TERCEIROS - PESSOA JURÍDICA	1.66.58.510.041	500,00			
3.3.90.47	OBRIGAÇÕES TRIBUTÁRIAS E CONTRIBUTIVAS	1.50.01.001.001	3.000,00			
3.3.90.47	OBRIGAÇÕES TRIBUTÁRIAS E CONTRIBUTIVAS	1.53.27.510.027	1.000,00			
3.3.90.47	OBRIGAÇÕES TRIBUTÁRIAS E CONTRIBUTIVAS	1.53.29.510.029	6.000,00			

**PREFEITURA MUNICIPAL DE JACUIPE**

Rua Prefeito Mario Acioly Wanderley, s/n - CNPJ:12247755/0001-74

Orçamento Programa - Exercício de 2022

Anexo 02

Page 23

NATUREZA DA DESPESA POR ORGÃO E UNIDADE

PODER		03 FUNDOS				
ORGÃO		03 FUNDO MUNICIPAL DE ASSISTÊNCIA SOCIAL - FMAS				
UNIDADE		00 FUNDO MUNICIPAL DE ASSISTÊNCIA SOCIAL - FMAS				
Código	Especificação	F.R.-C.A.	Elemento	Modalidade	Grupo	Categoria Econômica
3.3.90.47	OBRIGAÇÕES TRIBUTÁRIAS E CONTRIBUTIVAS	1.53.30.510.030	1.000,00			
3.3.90.47	OBRIGAÇÕES TRIBUTÁRIAS E CONTRIBUTIVAS	1.53.31.510.031	1.000,00			
3.3.90.47	OBRIGAÇÕES TRIBUTÁRIAS E CONTRIBUTIVAS	1.53.33.510.033	1.000,00			
3.3.90.48	OUTROS AUXÍLIOS FINANCEIROS A PESSOA FÍSICA	1.50.01.001.001	3.500,00			
3.3.90.91	SENTENÇAS JUDICIAIS	1.50.01.001.001	500,00			
3.3.90.92	DESPESAS DE EXERCÍCIOS ANTERIORES	1.50.01.001.001	500,00			
3.3.90.93	INDENIZAÇÕES E RESTITUIÇÕES	1.50.01.001.001	500,00			
4.0.00.00	DESPESAS DE CAPITAL					72.000,00
4.0.00.00	DESPESAS DE CAPITAL					1.000,00
4.0.00.00	DESPESAS DE CAPITAL					117.000,00
4.0.00.00	DESPESAS DE CAPITAL					9.000,00
4.4.00.00	INVESTIMENTOS				199.000,00	
4.4.50.00	TRANSFERÊNCIAS A INSTITUIÇÕES PRIVADAS SEM FINS LUCRATIVOS			1.000,00		
4.4.50.42	AUXÍLIOS	1.50.01.001.001	1.000,00			
4.4.90.00	APLICAÇÕES DIRETAS			198.000,00		
4.4.90.30	MATERIAL DE CONSUMO	1.50.01.001.001	10.000,00			
4.4.90.36	OUTROS SERVIÇOS DE TERCEIROS - PESSOA FÍSICA	1.50.01.001.001	10.000,00			
4.4.90.39	OUTROS SERVIÇOS DE TERCEIROS - PESSOA JURÍDICA	1.50.01.001.001	10.000,00			
4.4.90.51	OBRAS E INSTALAÇÕES	1.50.01.001.001	14.000,00			
4.4.90.51	OBRAS E INSTALAÇÕES	1.81.39.510.039	17.000,00			
4.4.90.51	OBRAS E INSTALAÇÕES	1.81.46.510.044	12.000,00			
4.4.90.52	EQUIPAMENTOS E MATERIAL PERMANENTE	1.50.01.001.001	26.000,00			
4.4.90.52	EQUIPAMENTOS E MATERIAL PERMANENTE	1.53.27.510.027	1.000,00			
4.4.90.52	EQUIPAMENTOS E MATERIAL PERMANENTE	1.53.29.510.029	5.000,00			
4.4.90.52	EQUIPAMENTOS E MATERIAL PERMANENTE	1.53.31.510.031	1.000,00			
4.4.90.52	EQUIPAMENTOS E MATERIAL PERMANENTE	1.53.32.510.032	1.000,00			
4.4.90.52	EQUIPAMENTOS E MATERIAL PERMANENTE	1.53.33.510.033	1.000,00			
4.4.90.52	EQUIPAMENTOS E MATERIAL PERMANENTE	1.53.58.510.041	1.000,00			
4.4.90.52	EQUIPAMENTOS E MATERIAL PERMANENTE	1.81.39.510.039	53.000,00			
4.4.90.52	EQUIPAMENTOS E MATERIAL PERMANENTE	1.81.46.510.044	35.000,00			
4.4.90.61	AQUISIÇÃO DE IMÓVEIS	1.50.01.001.001	1.000,00			
TOTAL						1.855.500,00

**PREFEITURA MUNICIPAL DE JACUIPE**

Rua Prefeito Mario Acioly Wanderley, s/n - CNPJ:12247755/0001-74

Anexo 02

Page 24

Orçamento Programa - Exercício de 2022

NATUREZA DA DESPESA POR ORGÃO E UNIDADE

PODER	03 FUNDOS					
ORGÃO	04 FUNDO DE PREVIDÊNCIA DE JACUIPE - JACUIPEPREV					
UNIDADE	00 FUNDO DE PREVIDÊNCIA DE JACUIPE - JACUIPEPREV					
Código	Especificação	F.R.-C.A.	Elemento	Modalidade	Grupo	Categoria Econômica
3.0.00.00	DESPESAS CORRENTES					504.500,00
3.0.00.00	DESPESAS CORRENTES					2.433.500,00
3.1.00.00	PESSOAL E ENCARGOS SOCIAIS				2.770.000,00	
3.1.90.00	APLICAÇÕES DIRETAS			2.770.000,00		
3.1.90.01	APOSENTADORIAS, RESERVA REMUNERADA E REFORMAS	1.50.01.001.001	150.000,00			
3.1.90.01	APOSENTADORIAS, RESERVA REMUNERADA E REFORMAS	1.53.36.600.036	1.877.700,00			
3.1.90.03	PENSÕES	1.50.01.001.001	292.500,00			
3.1.90.03	PENSÕES	1.53.36.600.036	273.800,00			
3.1.90.04	CONTRATAÇÃO POR TEMPO DETERMINADO	1.53.36.600.036	2.000,00			
3.1.90.05	OUTROS BENEFÍCIOS PREVIDENCIÁRIOS	1.53.36.600.036	100.000,00			
3.1.90.08	OUTROS BENEFÍCIOS ASSISTENCIAIS DO SERVIDOR E DO MILITAR	1.53.36.600.036	1.000,00			
3.1.90.11	VENCIMENTOS E VANTAGENS FIXAS - PESSOAL CIVIL	1.53.36.600.036	60.000,00			
3.1.90.13	OBRIGAÇÕES PATRONAIS	1.53.36.600.036	12.000,00			
3.1.90.91	SENTENÇAS JUDICIAIS	1.50.01.001.001	1.000,00			
3.3.00.00	OUTRAS DESPESAS CORRENTES				168.000,00	
3.3.90.00	APLICAÇÕES DIRETAS			168.000,00		
3.3.90.14	DIÁRIAS - CIVIL	1.53.36.600.036	2.000,00			
3.3.90.30	MATERIAL DE CONSUMO	1.53.36.600.036	10.000,00			
3.3.90.36	OUTROS SERVIÇOS DE TERCEIROS - PESSOA FÍSICA	1.50.01.001.001	20.000,00			
3.3.90.36	OUTROS SERVIÇOS DE TERCEIROS - PESSOA FÍSICA	1.53.36.600.036	13.000,00			
3.3.90.39	OUTROS SERVIÇOS DE TERCEIROS - PESSOA JURÍDICA	1.50.01.001.001	40.000,00			
3.3.90.39	OUTROS SERVIÇOS DE TERCEIROS - PESSOA JURÍDICA	1.53.36.600.036	80.000,00			
3.3.90.91	SENTENÇAS JUDICIAIS	1.50.01.001.001	1.000,00			
3.3.90.92	DESPESAS DE EXERCÍCIOS ANTERIORES	1.53.36.600.036	1.000,00			
3.3.90.93	INDENIZAÇÕES E RESTITUIÇÕES	1.53.36.600.036	1.000,00			
4.0.00.00	DESPESAS DE CAPITAL					12.000,00
4.4.00.00	INVESTIMENTOS				11.000,00	
4.4.90.00	APLICAÇÕES DIRETAS			11.000,00		
4.4.90.30	MATERIAL DE CONSUMO	1.53.36.600.036	2.000,00			
4.4.90.36	OUTROS SERVIÇOS DE TERCEIROS - PESSOA FÍSICA	1.53.36.600.036	2.000,00			
4.4.90.39	OUTROS SERVIÇOS DE TERCEIROS - PESSOA JURÍDICA	1.53.36.600.036	2.000,00			
4.4.90.52	EQUIPAMENTOS E MATERIAL PERMANENTE	1.53.36.600.036	5.000,00			
4.6.00.00	AMORTIZAÇÃO DA DÍVIDA				1.000,00	
4.6.90.00	APLICAÇÕES DIRETAS			1.000,00		
4.6.90.71	PRINCIPAL DA DÍVIDA CONTRATUAL RESGATADA	1.53.36.600.036	1.000,00			
TOTAL						2.950.000,00

**PREFEITURA MUNICIPAL DE JACUIPE**

Rua Prefeito Mario Acioly Wanderley, s/n - CNPJ:12247755/0001-74

Orçamento Programa - Exercício de 2022

Anexo 02

Page 25

NATUREZA DA DESPESA POR ORGÃO E UNIDADE

PODER 03 FUNDOS						
ORGÃO 05 FUNDO MUNICIPAL DOS DIREITOS DA CRIANÇA E ADOLESCENTE						
UNIDADE 00 FUNDO MUNICIPAL DOS DIREITOS DA CRIANÇA E ADOLESCENTE						
Código	Especificação	F.R.-C.A.	Elemento	Modalidade	Grupo	Categoria Econômica
3.0.00.00	DESPESAS CORRENTES					59.000,00
3.1.00.00	PESSOAL E ENCARGOS SOCIAIS				13.000,00	
3.1.90.00	APLICAÇÕES DIRETAS			12.000,00		
3.1.90.04	CONTRATAÇÃO POR TEMPO DETERMINADO	1.50.01.001.001	6.000,00			
3.1.90.11	VENCIMENTOS E VANTAGENS FIXAS - PESSOAL CIVIL	1.50.01.001.001	5.000,00			
3.1.90.13	OBRIGAÇÕES PATRONAIS	1.50.01.001.001	1.000,00			
3.1.91.00	APLICAÇÕES DIRETAS- INTRA-ORÇAMENTÁRIAS			1.000,00		
3.1.91.13	OBRIGAÇÕES PATRONAIS	1.50.01.001.001	1.000,00			
3.3.00.00	OUTRAS DESPESAS CORRENTES				46.000,00	
3.3.90.00	APLICAÇÕES DIRETAS			46.000,00		
3.3.90.14	DIÁRIAS - CIVIL	1.50.01.001.001	1.000,00			
3.3.90.30	MATERIAL DE CONSUMO	1.50.01.001.001	10.000,00			
3.3.90.32	MATERIAL, BEM OU SERVIÇO PARA DISTRIBUIÇÃO GRATUITA	1.50.01.001.001	1.000,00			
3.3.90.33	PASSAGENS E DESPESAS COM LOCOMOÇÃO	1.50.01.001.001	1.000,00			
3.3.90.35	SERVIÇOS DE CONSULTORIA	1.50.01.001.001	1.000,00			
3.3.90.36	OUTROS SERVIÇOS DE TERCEIROS - PESSOA FÍSICA	1.50.01.001.001	15.000,00			
3.3.90.39	OUTROS SERVIÇOS DE TERCEIROS - PESSOA JURÍDICA	1.50.01.001.001	15.000,00			
3.3.90.92	DESPESAS DE EXERCÍCIOS ANTERIORES	1.50.01.001.001	1.000,00			
3.3.90.93	INDENIZAÇÕES E RESTITUIÇÕES	1.50.01.001.001	1.000,00			
4.0.00.00	DESPESAS DE CAPITAL					5.000,00
4.4.00.00	INVESTIMENTOS				5.000,00	
4.4.90.00	APLICAÇÕES DIRETAS			5.000,00		
4.4.90.52	EQUIPAMENTOS E MATERIAL PERMANENTE	1.50.01.001.001	5.000,00			
TOTAL						64.000,00
TOTAL GERAL						44.345.000,00

**PREFEITURA MUNICIPAL DE JACUIPE**

Rua Prefeito Mario Acioly Wanderley, s/n - CNPJ:12247755/0001-74

Orçamento Programa - Exercício de 2022

Anexo 06

Page 1

PROGRAMA DE TRABALHO

(Inc.II, § 2º, Art.2º)

01 PODER LEGISLATIVO**01 CÂMARA MUNICIPAL**

Código	Especificação	Operação Especial	Projetos	Atividades	T o t a l
01	Legislativa		30.000,00	1.092.058,00	1.122.058,00
01	031 Ação Legislativa		30.000,00	1.092.058,00	1.122.058,00
01	031 0001 GESTÃO ADMINISTRATIVA DO LEGISLATIVO		30.000,00	1.092.058,00	1.122.058,00
01.031.0001.1001.0000	Reforma e/ou Ampliação da Sede da Câmara Municipal		30.000,00		30.000,00
01.031.0001.2001.0000	Manutenção das Atividades da Câmara Municipal			1.092.058,00	1.092.058,00
	TOTAL	0,00	30.000,00	1.092.058,00	1.122.058,00

**PREFEITURA MUNICIPAL DE JACUIPE**

Rua Prefeito Mario Acioly Wanderley, s/n - CNPJ:12247755/0001-74

Orçamento Programa - Exercício de 2022

Anexo 06

Page 2

PROGRAMA DE TRABALHO

(Inc.II, § 2º, Art.2º)

02 PODER EXECUTIVO					
01 GABINETE DO PREFEITO					
Código	Especificação	Operação Especial	Projetos	Atividades	T o t a l
04	Administração		10.000,00	419.500,00	429.500,00
04	032 Controle Externo			4.000,00	4.000,00
04	032 0403 APOIO AOS CONSELHOS MUNICIPAIS			4.000,00	4.000,00
04.032.0403.2002.0000	Manutenção dos Conselhos Municipais			4.000,00	4.000,00
04	122 Administração Geral		10.000,00	415.500,00	425.500,00
04	122 0401 GESTÃO ADMINISTRATIVA DO MUNICÍPIO			415.500,00	415.500,00
04.122.0401.2003.0000	Gestão Administrativa de Pessoal do Gabinete			323.000,00	323.000,00
04.122.0401.2004.0000	Manutenção das Atividades Gerais do Gabinete			92.500,00	92.500,00
04	122 0402 REEQUIPAMENTO DO MUNICÍPIO		10.000,00		10.000,00
04.122.0402.1002.0000	Aquisição de Veículos, Móveis, Máquinas e Equipamentos Diversos para o Gabinete		10.000,00		10.000,00
TOTAL		0,00	10.000,00	419.500,00	429.500,00

**PREFEITURA MUNICIPAL DE JACUIPE**

Rua Prefeito Mario Acioly Wanderley, s/n - CNPJ:12247755/0001-74

Orçamento Programa - Exercício de 2022

Anexo 06

Page 3

PROGRAMA DE TRABALHO

(Inc.II, § 2º, Art.2º)

02 PODER EXECUTIVO					
02 SECRETARIA MUNICIPAL DE ADMINISTRAÇÃO E FINANÇAS					
Código	Especificação	Operação Especial	Projetos	Atividades	T o t a l
04	Administração		10.000,00	2.509.942,00	2.519.942,00
04	121 Planejamento e Orçamento			3.000,00	3.000,00
04	121 0406 PLANEJAMENTO ESTRATÉGICO, TÁTICO E OPERACIONAL			3.000,00	3.000,00
04.121.0406.2005.0000	Contratação de Serviços Técnicos Especializados para Elaboração de Planos e Projetos			3.000,00	3.000,00
04	122 Administração Geral		10.000,00	2.346.942,00	2.356.942,00
04	122 0401 GESTÃO ADMINISTRATIVA DO MUNICÍPIO			2.341.942,00	2.341.942,00
04.122.0401.2006.0000	Gestão Administrativa de Pessoal da Secretaria de Administração e Finanças			1.231.442,00	1.231.442,00
04.122.0401.2007.0000	Manutenção das Atividades Gerais da Secretaria de Administração e Finanças			1.105.500,00	1.105.500,00
04.122.0401.2008.0000	Contratação de Consultorias e Assessorias			5.000,00	5.000,00
04	122 0402 REEQUIPAMENTO DO MUNICÍPIO		10.000,00		10.000,00
04.122.0402.1003.0000	Aquisição de Veículos, Móveis, Máquinas e Equipamentos Diversos		10.000,00		10.000,00
04	122 0404 CONSÓRCIO COM MUNICÍPIOS E OUTROS ENTES FEDERADOS			5.000,00	5.000,00
04.122.0404.2009.0000	Rateio para Participação em Consórcio Público			5.000,00	5.000,00
04	123 Administração Financeira			80.000,00	80.000,00
04	123 0405 PASEP			80.000,00	80.000,00
04.123.0405.2010.0000	Manutenção das Atividades Gerais do PASEP			80.000,00	80.000,00
04	130 Administração de Concessões			80.000,00	80.000,00
04	130 0407 CONTRIBUIÇÃO PARA AMA E OUTROS ORGÃOS			80.000,00	80.000,00
04.130.0407.2011.0000	Contribuição para AMA, CNM, UNDIME e Outros			80.000,00	80.000,00
28	Encargos Especiais	268.500,00			268.500,00
28	843 Serviço da Dívida Interna	268.500,00			268.500,00
28	843 0000 ENGARGOS ESPECIAIS	268.500,00			268.500,00
28.843.0000.0001.0000	Pagamento de Dívidas Públicas	6.000,00			6.000,00
28.843.0000.0002.0000	Pagamento de Precatórios e Decisões Judiciais	40.000,00			40.000,00
28.843.0000.0003.0000	Amortização de Dívidas Públicas - FGTS	1.000,00			1.000,00
28.843.0000.0004.0000	Amortização de Dívidas Públicas - INSS	170.000,00			170.000,00
28.843.0000.0005.0000	Amortização de Dívidas Públicas - RPPS	5.000,00			5.000,00
28.843.0000.0006.0000	Amortização de Dívidas Públicas com Outros Órgãos	45.000,00			45.000,00
28.843.0000.0007.0000	Indenizações e Restituições Diversas	1.500,00			1.500,00
99	Reserva de Contingência	404.000,00			404.000,00
99	999 Reserva de Contingência	404.000,00			404.000,00
99	999 9999 RESERVA DE CONTINGENCIA	404.000,00			404.000,00
99.999.9999.9001.0000	Reserva de Contingência	404.000,00			404.000,00
TOTAL		672.500,00	10.000,00	2.509.942,00	3.192.442,00

**PREFEITURA MUNICIPAL DE JACUIPE**

Rua Prefeito Mario Acioly Wanderley, s/n - CNPJ:12247755/0001-74

Orçamento Programa - Exercício de 2022

Anexo 06

Page 4

PROGRAMA DE TRABALHO

(Inc.II, § 2º, Art.2º)

02		PODER EXECUTIVO				
03		SECRETARIA MUNICIPAL DE ASSISTÊNCIA SOCIAL				
Código	Especificação	Operação Especial	Projetos	Atividades	T o t a l	
08	Assistência Social		2.000,00	8.000,00	10.000,00	
08	122 Administração Geral		1.000,00	7.500,00	8.500,00	
08	122 0401 GESTÃO ADMINISTRATIVA DO MUNICÍPIO			6.000,00	6.000,00	
08.122.0401.2012.0000	Gestão Administrativa de Pessoal da Secretaria de Assistência Social			2.500,00	2.500,00	
08.122.0401.2013.0000	Manutenção das Atividades Gerais da Secretaria de Assistência Social			3.500,00	3.500,00	
08	122 0402 REEQUIPAMENTO DO MUNICÍPIO		1.000,00		1.000,00	
08.122.0402.1004.0000	Aquisição de Móveis, Máquinas e Equipamentos Diversos para a Secretaria de Assistência Social		1.000,00		1.000,00	
08	122 0812 AÇÕES SOCIOEDUCATIVA DA CRIANÇA E DO ADOLESCENTE			1.500,00	1.500,00	
08.122.0812.2120.0000	Manutenção das Atividades do Conselho da Criança e Adolescente.			1.500,00	1.500,00	
08	130 Administração de Concessões		1.000,00	500,00	1.500,00	
08	130 0803 SUBVENÇÕES A ENTIDADES SEM FINS LUCRATIVOS		1.000,00	500,00	1.500,00	
08.130.0803.1005.0000	Subvenções a Entidades sem Fins Lucrativos		1.000,00		1.000,00	
08.130.0803.2014.0000	Subvenções a Entidades sem Fins Lucrativos			500,00	500,00	
TOTAL		0,00	2.000,00	8.000,00	10.000,00	

**PREFEITURA MUNICIPAL DE JACUIPE**

Rua Prefeito Mario Acioly Wanderley, s/n - CNPJ:12247755/0001-74

Orçamento Programa - Exercício de 2022

Anexo 06

Page 5

PROGRAMA DE TRABALHO

(Inc.II, § 2º, Art.2º)

02 PODER EXECUTIVO**04 PROCURADORIA GERAL DO MUNICÍPIO**

Código	Especificação	Operação Especial	Projetos	Atividades	T o t a l
04	Administração		5.000,00	86.500,00	91.500,00
04	122 Administração Geral		5.000,00	86.500,00	91.500,00
04	122 0401 GESTÃO ADMINISTRATIVA DO MUNICÍPIO			86.500,00	86.500,00
04.122.0401.2015.0000	Gestão Administrativa de Pessoal da Procuradoria Geral do Município			78.500,00	78.500,00
04.122.0401.2016.0000	Manutenção das Atividades Gerais da Procuradoria Geral do Município			8.000,00	8.000,00
04	122 0402 REEQUIPAMENTO DO MUNICÍPIO		5.000,00		5.000,00
04.122.0402.1006.0000	Aquisição de Móveis, Máquinas e Equipamentos Diversos para a Procuradoria Geral do Município		5.000,00		5.000,00
TOTAL		0,00	5.000,00	86.500,00	91.500,00

**PREFEITURA MUNICIPAL DE JACUIPE**

Rua Prefeito Mario Acioly Wanderley, s/n - CNPJ:12247755/0001-74

Orçamento Programa - Exercício de 2022

Anexo 06

Page 6

PROGRAMA DE TRABALHO

(Inc.II, § 2º, Art.2º)

02		PODER EXECUTIVO			
05		SECRETARIA MUNICIPAL DE SAÚDE			
Código	Especificação	Operação Especial	Projetos	Atividades	T o t a l
10	Saúde		5.000,00	4.500,00	9.500,00
10	122	Administração Geral	5.000,00	4.500,00	9.500,00
10	122	0401	GESTÃO ADMINISTRATIVA DO MUNICÍPIO	4.500,00	4.500,00
10.122.0401.2017.0000	Gestão Administrativa de Pessoal da Secretaria Municipal de Saúde			2.500,00	2.500,00
10.122.0401.2018.0000	Manutenção das Atividades Gerais da Secretaria Municipal de Saúde			2.000,00	2.000,00
10	122	0402	REEQUIPAMENTO DO MUNICÍPIO	5.000,00	5.000,00
10.122.0402.1007.0000	Aquisição de Móveis, Máquinas e Equipamentos Diversos para a Secretaria Municipal de Saúde		5.000,00		5.000,00
TOTAL		0,00	5.000,00	4.500,00	9.500,00

**PREFEITURA MUNICIPAL DE JACUIPE**

Rua Prefeito Mario Acioly Wanderley, s/n - CNPJ:12247755/0001-74

Orçamento Programa - Exercício de 2022

Anexo 06

Page 7

PROGRAMA DE TRABALHO

(Inc.II, § 2º, Art.2º)

02 PODER EXECUTIVO					
06 SECRETARIA MUNICIPAL DE EDUCAÇÃO, CULTURA E DESPORTOS					
Código	Especificação	Operação Especial	Projetos	Atividades	T o t a l
04	Administração		5.000,00	175.500,00	180.500,00
04	122 Administração Geral		5.000,00	175.500,00	180.500,00
04	122 0401 GESTÃO ADMINISTRATIVA DO MUNICÍPIO			175.500,00	175.500,00
04.122.0401.2019.0000	Gestão Administrativa de Pessoal da Secretaria de Educação, Cultura e Desportos			122.000,00	122.000,00
04.122.0401.2020.0000	Manutenção das Atividades Gerais da Secretaria de Educação, Cultura e Desportos			53.500,00	53.500,00
04	122 0402 REEQUIPAMENTO DO MUNICÍPIO		5.000,00		5.000,00
04.122.0402.1008.0000	Aquisição de Móveis, Máquinas e Equipamentos Diversos		5.000,00		5.000,00
13	Cultura		30.000,00	783.500,00	813.500,00
13	392 Difusão Cultural		30.000,00	783.500,00	813.500,00
13	392 1301 DIFUSÃO CULTURA - BIBLIOTECA		10.000,00	3.000,00	13.000,00
13.392.1301.1009.0000	Aquisição de Acervo, Móveis, Máquinas e Equipamentos Diversos para a Biblioteca Municipal		5.000,00		5.000,00
13.392.1301.1201.0000	Construção da Sede Municipal do Conselho Tutelar		5.000,00		5.000,00
13.392.1301.2021.0000	Manutenção da Biblioteca Municipal			3.000,00	3.000,00
13	392 1302 CULTURA		20.000,00	780.500,00	800.500,00
13.392.1302.1089.0000	Aquisição de Instrumentos Musicais e Equipamentos para a Filarmonica Municipal		20.000,00		20.000,00
13.392.1302.2022.0000	Promoção e Execução de Festividades Folclóricas, Artísticas e Outros			780.500,00	780.500,00
27	Desporto e Lazer			80.000,00	80.000,00
27	812 Desporto Comunitário			80.000,00	80.000,00
27	812 2701 DESPORTO AMADOR			80.000,00	80.000,00
27.812.2701.2023.0000	Desenvolver Práticas Esportivas em Suas Diversas Modalidades			50.000,00	50.000,00
27.812.2701.2122.0000	Programa Esporte Saudável para Todos			30.000,00	30.000,00
TOTAL		0,00	35.000,00	1.039.000,00	1.074.000,00

**PREFEITURA MUNICIPAL DE JACUIPE**

Rua Prefeito Mario Acioly Wanderley, s/n - CNPJ:12247755/0001-74

Orçamento Programa - Exercício de 2022

Anexo 06

Page 8

PROGRAMA DE TRABALHO

(Inc.II, § 2º, Art.2º)

02 PODER EXECUTIVO**07 SECRETARIA MUNICIPAL DE TURISMO E MEI AMBIENTE**

Código	Especificação	Operação Especial	Projetos	Atividades	T o t a l
04	Administração		2.000,00	22.500,00	24.500,00
04	122 Administração Geral		2.000,00	22.500,00	24.500,00
04	122 0401 GESTÃO ADMINISTRATIVA DO MUNICÍPIO			22.500,00	22.500,00
04.122.0401.2024.0000	Gestão Administrativa de Pessoal da Secretaria do Turismo e Meio Ambiente			20.000,00	20.000,00
04.122.0401.2025.0000	Manutenção das Atividades da Secretaria do Turismo e Meio Ambiente			2.500,00	2.500,00
04	122 0402 REEQUIPAMENTO DO MUNICÍPIO		2.000,00		2.000,00
04.122.0402.1010.0000	Aquisição de Móveis, Máquinas e Equipamentos Diversos para o Turismo e Meio Ambiente		2.000,00		2.000,00
18	Gestão Ambiental		142.000,00	1.393.000,00	1.535.000,00
18	541 Preservação e Conservação Ambiental		142.000,00	1.393.000,00	1.535.000,00
18	541 1801 PROGRAMA MUNICIPAL DE REVITALIZAÇÃO DE NASCENTES E CURSOS D'ÁGUA		20.000,00	603.000,00	623.000,00
18.541.1801.1094.0000	Aquisição de Veículos, Móveis, Máquinas, Equipamentos Diversos e outros.		20.000,00		20.000,00
18.541.1801.2129.0000	Manutenção das Atividades do Programa de Revitalização			603.000,00	603.000,00
18	541 1802 DESASSORIAMENTO DO RIO JACUIPE			603.000,00	603.000,00
18.541.1802.2130.0000	Manutenção das Atividades do Desassoreamento do Rio Jacuípe			603.000,00	603.000,00
18	541 1803 PROGRAMA COLETA SELETIVA DE LIXO		91.000,00	153.000,00	244.000,00
18.541.1803.1094.0000	Aquisição de Veículos, Móveis, Máquinas, Equipamentos Diversos e outros.		31.000,00		31.000,00
18.541.1803.1097.0000	Construção do Galpão e pontos para Coleta Seletiva de Lixo		60.000,00		60.000,00
18.541.1803.2138.0000	Manutenção das Atividades do Programa de Coleta Seletiva de Lixo			153.000,00	153.000,00
18	541 1804 PRESERVAÇÃO DO MEIO-AMBIENTE		31.000,00	34.000,00	65.000,00
18.541.1804.1098.0000	Construção, Ampliação e/ou Reforma do Parque Ambiental		31.000,00		31.000,00
18.541.1804.2139.0000	Implantação do Programa de Preservação e Conservação Ambiental			34.000,00	34.000,00
TOTAL		0,00	144.000,00	1.415.500,00	1.559.500,00

**PREFEITURA MUNICIPAL DE JACUIPE**

Rua Prefeito Mario Acioly Wanderley, s/n - CNPJ:12247755/0001-74

Orçamento Programa - Exercício de 2022

Anexo 06

Page 9

PROGRAMA DE TRABALHO

(Inc.II, § 2º, Art.2º)

02 PODER EXECUTIVO					
08 SECRETARIA MUNICIPAL DE AGRICULTURA E DESENVOLVIMENTO RURAL					
Código	Especificação	Operação Especial	Projetos	Atividades	T o t a l
20	Agricultura		222.000,00	233.000,00	455.000,00
20	122 Administração Geral		5.000,00	224.000,00	229.000,00
20	122 0401 GESTÃO ADMINISTRATIVA DO MUNICÍPIO			224.000,00	224.000,00
20.122.0401.2026.0000	Gestão Administrativa de Pessoal da Secretaria de Agricultura e Desenvolvimento Rural			157.500,00	157.500,00
20.122.0401.2027.0000	Manutenção das Atividades Gerais da Secretaria de Agricultura e Desenvolvimento Rural			66.500,00	66.500,00
20	122 0402 REEQUIPAMENTO DO MUNICÍPIO		5.000,00		5.000,00
20.122.0402.1011.0000	Aquisição de Móveis, Máquinas e Equipamentos Diversos para a Sec. de Agricultura e Desenvolvimento Rural		5.000,00		5.000,00
20	605 Abastecimento			2.000,00	2.000,00
20	605 2001 PROMOÇÃO DO ABASTECIMENTO E DA PECUÁRIA: MATADOUROS, AÇOUGUES E MERCADOS			2.000,00	2.000,00
20.605.2001.2028.0000	Manutenção dos Mercados, Açougues, Feiras Livres e Matadouros			2.000,00	2.000,00
20	608 Promoção da Produção Agropecuária		217.000,00	6.000,00	223.000,00
20	608 2002 MECANIZAÇÃO DA AGRICULTURA		212.000,00		212.000,00
20.608.2002.1012.0000	Construção e Reforma de Barragens p/o Programa de Irrigação		201.000,00		201.000,00
20.608.2002.1013.0000	Aquisição de Tratores, Máquinas Pesadas e Equipamentos Diversos		11.000,00		11.000,00
20	608 2003 INCENTIVO AO AUMENTO DA PRODUÇÃO RURAL			4.000,00	4.000,00
20.608.2003.2030.0000	Manutenção do Programa de Incentivo à Produção Rural			2.500,00	2.500,00
20.608.2003.2123.0000	Programa Agricultor Familiar Capaz e Feliz			1.500,00	1.500,00
20	608 2004 DESENVOLVIMENTO DE AGRICULTURA FAMILIAR		5.000,00	2.000,00	7.000,00
20.608.2004.1014.0000	Aquisição de Equipamentos Destinados ao Incentivo da Agricultura Familiar		5.000,00		5.000,00
20.608.2004.2031.0000	Treinamento e Capacitação da Agricultura Familiar			2.000,00	2.000,00
20	631 Reforma Agrária			1.000,00	1.000,00
20	631 2005 REFORMA AGRÁRIA			1.000,00	1.000,00
20.631.2005.2032.0000	Locação de Área Cultivável			1.000,00	1.000,00
TOTAL		0,00	222.000,00	233.000,00	455.000,00

**PREFEITURA MUNICIPAL DE JACUIPE**

Rua Prefeito Mario Acioly Wanderley, s/n - CNPJ:12247755/0001-74

Orçamento Programa - Exercício de 2022

Anexo 06

Page 10

PROGRAMA DE TRABALHO

(Inc.II, § 2º, Art.2º)

02 PODER EXECUTIVO**09 SEC. MUN. DE INFRAESTRUTURA, TRANSPORTES E SERVIÇOS PÚBLICOS**

Código	Especificação	Operação Especial	Projetos	Atividades	T o t a l
04	Administração		26.000,00	2.130.000,00	2.156.000,00
04	122 Administração Geral		26.000,00	2.130.000,00	2.156.000,00
04	122 0401 GESTÃO ADMINISTRATIVA DO MUNICÍPIO			2.130.000,00	2.130.000,00
04.122.0401.2033.0000	Gestão Administrativa de Pessoal da Secretaria de Infraestrutura, Transporte e Serviços Públicos			1.125.500,00	1.125.500,00
04.122.0401.2034.0000	Manutenção das Atividades Gerais da Secretaria de Infraestrutura, Transporte e Serviços Públicos			924.500,00	924.500,00
04.122.0401.2133.0000	Manutenção Preventiva de Bens Móveis e Imóveis			80.000,00	80.000,00
04	122 0402 REEQUIPAMENTO DO MUNICÍPIO		26.000,00		26.000,00
04.122.0402.1015.0000	Aquisição de Veículos, Móveis, Máquinas e Equipamentos Diversos		26.000,00		26.000,00
06	Segurança Pública		5.000,00	6.000,00	11.000,00
06	181 Policiamento		5.000,00	6.000,00	11.000,00
06	181 0601 SEGURANÇA PÚBLICA		5.000,00	6.000,00	11.000,00
06.181.0601.1096.0000	Aquisição de Veículos, Móveis, Máquinas e Equipamentos Diversos para o Segurança Municipal		5.000,00		5.000,00
06.181.0601.2137.0000	Manutenção das Atividades Gerais da Segurança Municipal			6.000,00	6.000,00
08	Assistência Social		42.000,00		42.000,00
08	243 Assistência à Criança e ao Adolescente		3.000,00		3.000,00
08	243 0801 CENTROS COMUNITÁRIOS		3.000,00		3.000,00
08.243.0801.1090.0000	Construção ou reforma do Centro de Convivência para Jovens e Adolescentes.		3.000,00		3.000,00
08	244 Assistência Comunitária		39.000,00		39.000,00
08	244 0801 CENTROS COMUNITÁRIOS		39.000,00		39.000,00
08.244.0801.1016.0000	Construção do Centro de Idosos		39.000,00		39.000,00
13	Cultura		2.500,00		2.500,00
13	392 Difusão Cultural		2.500,00		2.500,00
13	392 1302 CULTURA		2.500,00		2.500,00
13.392.1302.1092.0000	Construção do Centro Cultural		2.500,00		2.500,00
15	Urbanismo		936.000,00	765.500,00	1.701.500,00
15	122 Administração Geral		114.000,00	20.000,00	134.000,00
15	122 0402 REEQUIPAMENTO DO MUNICÍPIO		94.000,00		94.000,00
15.122.0402.1017.0000	Aquisição de Veículos, Móveis, Máquinas e Equipamentos Diversos para o Setor de Obras e Serviços Públicos		45.000,00		45.000,00
15.122.0402.1018.0000	Aquisição de Máquinas Pesadas, Trator, Retroescavadeira e Outros		42.000,00		42.000,00
15.122.0402.1019.0000	Aquisição e/ou Desapropriação de Imóveis		7.000,00		7.000,00
15	122 1501 EXPANSÃO FÍSICA DOS PRÉDIOS PÚBLICOS		20.000,00	20.000,00	40.000,00
15.122.1501.1020.0000	Construção, Ampliação e/ou Reforma dos Prédios Públicos Municipais		20.000,00		20.000,00
15.122.1501.2035.0000	Manutenção dos Prédios Públicos Municipais			20.000,00	20.000,00
15	451 Infra-Estrutura Urbana		822.000,00	14.500,00	836.500,00

**PREFEITURA MUNICIPAL DE JACUIPE**

Rua Prefeito Mario Acioly Wanderley, s/n - CNPJ:12247755/0001-74

Orçamento Programa - Exercício de 2022

Anexo 06

Page 11

PROGRAMA DE TRABALHO

(Inc.II, § 2º, Art.2º)

02		PODER EXECUTIVO							
09		SEC. MUN. DE INFRAESTRUTURA, TRANSPORTES E SERVIÇOS PÚBLICOS							
Código			Especificação	Operação Especial	Projetos	Atividades	T o t a l		
15	451	1502	PAVIMENTAÇÃO: ASFALTO, CALÇAMENTO E MEIO - FIO		634.000,00	7.000,00	641.000,00		
15.451.1502.1021.0000			Construção e/ou Reposição de Calçamento, Meio-fio e Pavimentação Asfáltica		577.000,00		577.000,00		
15.451.1502.1022.0000			Construção, Reforma, Melhoramentos e/ou Ampliação da Calçamento		57.000,00		57.000,00		
15.451.1502.2036.0000			Manutenção de Calçamentos, Meio-fio e Asfalto			7.000,00	7.000,00		
15	451	1503	CEMITÉRIO PÚBLICO		26.000,00	1.500,00	27.500,00		
15.451.1503.1023.0000			Construção, Reforma, Melhoramentos e/ou Ampliação de Cemitérios Públicos, Necrópoles e Velórios		26.000,00		26.000,00		
15.451.1503.2037.0000			Manutenção de Cemitérios Públicos, Necrópoles e Velórios			1.500,00	1.500,00		
15	451	1504	INFRAESTRUTURA URBANA - PRAÇAS, PARQUES, JARDINS E OUTROS		78.000,00	3.000,00	81.000,00		
15.451.1504.1024.0000			Construção, Reforma e/ou Ampliação de Praças, Parques, Jardins e Outros		26.000,00		26.000,00		
15.451.1504.1025.0000			Construção de Praça Multiesportiva / Centro de Lazer		52.000,00		52.000,00		
15.451.1504.2038.0000			Manutenção das Praças, Parques e Jardins			3.000,00	3.000,00		
15	451	1505	MODERNIZAÇÃO DE FEIRAS LIVRES		20.000,00		20.000,00		
15.451.1505.1026.0000			Construção, Reforma e/ou Ampliação de Feiras Livres		20.000,00		20.000,00		
15	451	1507	ACADEMIA DA CIDADE		20.000,00	3.000,00	23.000,00		
15.451.1507.1027.0000			Construção da Academia da Cidade		20.000,00		20.000,00		
15.451.1507.2039.0000			Implantação e Manutenção da Academia da Cidade			3.000,00	3.000,00		
15	451	1508	AMPLIAÇÃO E PRESERVAÇÃO DO PATRIMÔNIO		20.000,00		20.000,00		
15.451.1508.1029.0000			Construção de Pórtico da Cidade de Jacuípe		10.000,00		10.000,00		
15.451.1508.1200.0000			Construção do Anel Viário de Jacuípe		10.000,00		10.000,00		
15	451	2602	ESTRADAS VICINAIS		24.000,00		24.000,00		
15.451.2602.1028.0000			Construção e/ou Recuperação de Escadarias, Muros de Arrimo, Encostas e Outros		22.500,00		22.500,00		
15.451.2602.1042.0000			Execução de Obras e Serviços de Aberturas de Estradas Vicinais		1.500,00		1.500,00		
15	452		Serviços Urbanos			731.000,00	731.000,00		
15	452	1506	CIDADE LIMPA			731.000,00	731.000,00		
15.452.1506.2040.0000			Manutenção dos Serviços de Limpeza Pública			731.000,00	731.000,00		
16			Habitação		2.039.500,00	1.815.500,00	3.855.000,00		
16	482		Habitação Urbana		1.307.000,00	604.500,00	1.911.500,00		
16	482	1601	HABITAÇÕES POPULARES		23.000,00		23.000,00		
16.482.1601.1031.0000			Construção, Reforma e/ou Ampliação de Casas Populares		23.000,00		23.000,00		
16	482	1701	MELHORIA SANITÁRIA DOMICILIARES		215.000,00		215.000,00		
16.482.1701.1032.0000			Construção e/ou Melhoria Sanitárias Domiciliares na Zona Urbana e Rural		215.000,00		215.000,00		
16	482	1702	SANEAMENTO E ESGOTAMENTO SANITÁRIO NA ZONA URBANA E RURAL		1.069.000,00	604.500,00	1.673.500,00		
16.482.1702.1033.0000			Construção, Ampliação e Melhoria de Esgotos, Galerias, Bueiros e Outros		533.000,00		533.000,00		
16.482.1702.1034.0000			Construção, Ampliação, Reforma de Esgotamento sanitário na zona urbana e Rural		536.000,00		536.000,00		
16.482.1702.2041.0000			Manutenção do Sistema de Saneamento Básico			604.500,00	604.500,00		
16	544		Recursos Hídricos		732.500,00	1.211.000,00	1.943.500,00		

**PREFEITURA MUNICIPAL DE JACUIPE**

Rua Prefeito Mario Acioly Wanderley, s/n - CNPJ:12247755/0001-74

Orçamento Programa - Exercício de 2022

Anexo 06

Page 12

PROGRAMA DE TRABALHO

(Inc.II, § 2º, Art.2º)

02 PODER EXECUTIVO**09 SEC. MUN. DE INFRAESTRUTURA, TRANSPORTES E SERVIÇOS PÚBLICOS**

Código	Especificação	Operação Especial	Projetos	Atividades	T o t a l
16 544 1703	RECURSOS HÍDRICOS: ABASTECIMENTO D'ÁGUA		732.500,00	1.211.000,00	1.943.500,00
16.544.1703.1035.0000	Construção de Adutoras, Açudes, Barragens, Cisternas, Poços Artesianos e Amazonas entre Outros		522.500,00		522.500,00
16.544.1703.1036.0000	Construção, Ampliação, Reforma dos Chafariz da Zona Urbana e Rural		210.000,00		210.000,00
16.544.1703.2042.0000	Manutenção de Sistemas de Abastecimento D'Água			608.000,00	608.000,00
16.544.1703.2043.0000	Manutenção dos Chafariz da Zona Urbana e Rural			603.000,00	603.000,00
20	Agricultura		41.000,00		41.000,00
20 605	Abastecimento		41.000,00		41.000,00
20 605 2001	PROMOÇÃO DO ABASTECIMENTO E DA PECUÁRIA: MATADOUROS, AÇOUQUES E MERCADOS		41.000,00		41.000,00
20.605.2001.1037.0000	Construção, Ampliação e Reforma de Matadouros, Açougues, Mercados e Outros		41.000,00		41.000,00
25	Energia		1.262.000,00	1.542.000,00	2.804.000,00
25 752	Energia Elétrica		1.262.000,00	1.542.000,00	2.804.000,00
25 752 2501	GESTÃO DO SISTEMA DE ILUMINAÇÃO PÚBLICA		1.057.000,00	940.500,00	1.997.500,00
25.752.2501.1038.0000	Ampliação do Sistema de Iluminação Pública na Sede, Distritos e Povoados		531.000,00		531.000,00
25.752.2501.1039.0000	Aquisição de Equipamentos e Postes para o Sistema de Iluminação Pública		526.000,00		526.000,00
25.752.2501.2044.0000	Manutenção do Sistema de Iluminação Pública na Sede, Distritos e Povoados			940.500,00	940.500,00
25 752 2502	ELETRIFICAÇÃO RURAL		205.000,00	601.500,00	806.500,00
25.752.2502.1040.0000	Realização de Obras de Eletrificação Rural		205.000,00		205.000,00
25.752.2502.2045.0000	Elaboração de Projetos de Eletrificação Rural			601.500,00	601.500,00
26	Transporte		89.000,00	1.500,00	90.500,00
26 782	Transporte Rodoviário		89.000,00	1.500,00	90.500,00
26 782 2601	OBRAS RODOVIÁRIAS		42.000,00	1.500,00	43.500,00
26.782.2601.1041.0000	Construção e/ou Recuperação de Rodovias Municipais, Passagens Molhadas, Pontes e Outros		42.000,00		42.000,00
26.782.2601.2046.0000	Manutenção de Estradas Municipais, Passagens Molhadas, Pontes e Outros			1.500,00	1.500,00
26 782 2602	ESTRADAS VICINAIS		42.000,00		42.000,00
26.782.2602.1042.0000	Execução de Obras e Serviços de Aberturas de Estradas Vicinais		42.000,00		42.000,00
26 782 2603	ABRIGOS DE PASSAGEIROS		5.000,00		5.000,00
26.782.2603.1043.0000	Construção de Abrigos de Passageiros		5.000,00		5.000,00
27	Desporto e Lazer		12.000,00		12.000,00
27 812	Desporto Comunitário		12.000,00		12.000,00
27 812 2701	DESPORTO AMADOR		12.000,00		12.000,00
27.812.2701.1044.0000	Construção, Reforma e/ou Ampliação de Campos de Futebol, Ginásios de Esportes, Quadras Poliesportivas entre Outros		12.000,00		12.000,00
TOTAL		0,00	4.455.000,00	6.260.500,00	10.715.500,00

**PREFEITURA MUNICIPAL DE JACUIPE**

Rua Prefeito Mario Acioly Wanderley, s/n - CNPJ:12247755/0001-74

Orçamento Programa - Exercício de 2022

Anexo 06

Page 13

PROGRAMA DE TRABALHO

(Inc.II, § 2º, Art.2º)

02 PODER EXECUTIVO					
10 SECRETARIA DE CONTROLE INTERNO					
Código	Especificação	Operação Especial	Projetos	Atividades	T o t a l
04	Administração		500,00	38.500,00	39.000,00
04	124 Controle Interno		500,00	38.500,00	39.000,00
04	124 0401 GESTÃO ADMINISTRATIVA DO MUNICÍPIO			38.500,00	38.500,00
04.124.0401.2047.0000	Gestão Administrativa de Pessoal do Controle Interno			36.500,00	36.500,00
04.124.0401.2048.0000	Manutenção das Atividades Gerais do Controle Interno			2.000,00	2.000,00
04	124 0402 REEQUIPAMENTO DO MUNICÍPIO		500,00		500,00
04.124.0402.1045.0000	Aquisição de Móveis, Máquinas e Equipamentos Diversos para o Controle Interno		500,00		500,00
TOTAL		0,00	500,00	38.500,00	39.000,00

**PREFEITURA MUNICIPAL DE JACUIPE**

Rua Prefeito Mario Acioly Wanderley, s/n - CNPJ:12247755/0001-74

Orçamento Programa - Exercício de 2022

Anexo 06

Page 14

PROGRAMA DE TRABALHO

(Inc.II, § 2º, Art.2º)

03 FUNDOS					
01 FUNDO MUNICIPAL DE SAÚDE - FMS					
Código	Especificação	Operação Especial	Projetos	Atividades	T o t a l
10	Saúde		644.500,00	4.954.800,00	5.599.300,00
10	122 Administração Geral		34.000,00	1.832.500,00	1.866.500,00
10	122 0403 APOIO AOS CONSELHOS MUNICIPAIS		1.000,00	4.000,00	5.000,00
10.122.0403.1046.0000	Aquisição de Móveis, Máquinas e Equipamentos Diversos para o Conselho Municipal de Saúde		1.000,00		1.000,00
10.122.0403.2049.0000	Manutenção do Conselho Municipal de Saúde			4.000,00	4.000,00
10	122 1001 GESTÃO ADMINISTRATIVA DO FMS			1.820.500,00	1.820.500,00
10.122.1001.2050.0000	Gestão de Pessoal do Fundo Municipal de Saúde - FMS			1.033.500,00	1.033.500,00
10.122.1001.2051.0000	Manutenção das Atividades Gerais do Fundo Municipal de Saúde			707.000,00	707.000,00
10.122.1001.2052.0000	Distribuição de Próteses, Cadeiras de Rodas, Leite e Outros			50.000,00	50.000,00
10.122.1001.2133.0000	Manutenção Preventiva de Bens Móveis e Imóveis			30.000,00	30.000,00
10	122 1002 REEQUIPAMENTO DO FMS		31.000,00		31.000,00
10.122.1002.1047.0000	Aquisição de Veículos, Móveis, Máquinas e Equipamentos Diversos		31.000,00		31.000,00
10	122 1005 AMPLIAÇÃO DA REDE FÍSICA DE SAÚDE		2.000,00		2.000,00
10.122.1005.1051.0000	Aquisição e/ou Desapropriação de Imóveis		2.000,00		2.000,00
10	122 1020 Enfrentamento ao COVID-19			8.000,00	8.000,00
10.122.1020.2132.0000	Atividade do Enfrentamento ao COVID-19			8.000,00	8.000,00
10	301 Atenção Básica		434.500,00	2.278.000,00	2.712.500,00
10	301 1005 AMPLIAÇÃO DA REDE FÍSICA DE SAÚDE		181.500,00	159.000,00	340.500,00
10.301.1005.1049.0000	Construção, Reforma e/ou Ampliação de Unidades Básica de Saúde - UBS		116.000,00		116.000,00
10.301.1005.1050.0000	Construção, Reforma e/ou Ampliação do Centro Odontológico		65.500,00		65.500,00
10.301.1005.2053.0000	Manutenção das Unidades Básica de Saúde			159.000,00	159.000,00
10	301 1006 PROGRAMA DE SAÚDE DA FAMÍLIA - PSF		115.000,00	1.184.500,00	1.299.500,00
10.301.1006.1052.0000	Aquisição de Veículos, Móveis, Equipamentos e Utensílios Diversos para o PSF		115.000,00		115.000,00
10.301.1006.2055.0000	Gestão de Pessoal do PSF			710.000,00	710.000,00
10.301.1006.2056.0000	Manutenção das Atividades Gerais do PSF			474.500,00	474.500,00
10	301 1007 PROGRAMA DOS AGENTES COMUNITÁRIOS DA SAÚDE - PACS		71.000,00	593.500,00	664.500,00
10.301.1007.1053.0000	Aquisição de Veículos, Móveis, Equipamentos e Utensílios Diversos para o PACS		71.000,00		71.000,00
10.301.1007.2057.0000	Gestão de Pessoal do PACS			458.000,00	458.000,00
10.301.1007.2058.0000	Manutenção das Atividades do PACS			135.500,00	135.500,00
10	301 1008 PROGRAMA SAÚDE BUCAL		61.000,00	319.000,00	380.000,00
10.301.1008.1054.0000	Aquisição de Veículos, Móveis, Equipamentos e Utensílios Diversos para o SAÚDE BUCAL		61.000,00		61.000,00
10.301.1008.2059.0000	Gestão de Pessoal da SAÚDE BUCAL			129.000,00	129.000,00
10.301.1008.2060.0000	Manutenção das Ações do Programa SAÚDE BUCAL			190.000,00	190.000,00
10	301 1009 NÚCLEO DE ATENDIMENTO À SAÚDE DA FAMÍLIA - NASF		6.000,00	15.000,00	21.000,00
10.301.1009.1055.0000	Aquisição de Móveis, Máquinas e Equipamentos Diversos para o NASF		6.000,00		6.000,00
10.301.1009.2061.0000	Gestão do Pessoal do NASF			5.000,00	5.000,00
10.301.1009.2062.0000	Manutenção do NASF			10.000,00	10.000,00

**PREFEITURA MUNICIPAL DE JACUIPE**

Rua Prefeito Mario Acioly Wanderley, s/n - CNPJ:12247755/0001-74

Orçamento Programa - Exercício de 2022

Anexo 06

Page 15

PROGRAMA DE TRABALHO

(Inc.II, § 2º, Art.2º)

03 FUNDOS						
01 FUNDO MUNICIPAL DE SAÚDE - FMS						
Código	Especificação	Operação Especial	Projetos	Atividades	T o t a l	
10 301 1019	Programa Mais Saúde para Todos			7.000,00	7.000,00	
10.301.1019.2125.0000	Programa Mais Saúde para Todos			7.000,00	7.000,00	
10 302	Assistência Hospitalar e Ambulatorial		154.000,00	257.500,00	411.500,00	
10 302 1004	TRATAMENTO FORA DO DOMICÍLIO - TFD		6.000,00	24.000,00	30.000,00	
10.302.1004.1048.0000	Aquisição de Veículos para o TFD		6.000,00		6.000,00	
10.302.1004.2054.0000	Manutenção do Programa Tratamento Fora do Domicílio - TFD			24.000,00	24.000,00	
10 302 1011	GESTÃO PLENA DO SISTEMA MUNICIPAL DE SAÚDE - MAC		121.000,00	178.500,00	299.500,00	
10.302.1011.1056.0000	Aquisição de Veículos, Ambulâncias, UTI Móvel, Móveis e Equipamentos Médico Hospital		121.000,00		121.000,00	
10.302.1011.2063.0000	Gestão de Pessoal dos Serviços Hospitalares e Ambulatorial do Município			107.500,00	107.500,00	
10.302.1011.2064.0000	Manutenção dos Serviços Hospitalares e Ambulatoriais do Município			71.000,00	71.000,00	
10 302 1012	CENTRO DE ESPECIALIZAÇÃO ODONTOLÓGICA - CEO		6.000,00	9.000,00	15.000,00	
10.302.1012.1057.0000	Aquisição de Móveis, Máquinas e Equipamentos Diversos para o CEO		6.000,00		6.000,00	
10.302.1012.2065.0000	Gestão de Pessoal do CEO			6.500,00	6.500,00	
10.302.1012.2066.0000	Manutenção das Atividades Gerais do CEO			2.500,00	2.500,00	
10 302 1013	SERVIÇO DE ATENDIMENTO MÉDICO DE URGÊNCIA - SAMU		21.000,00	12.000,00	33.000,00	
10.302.1013.1058.0000	Aquisição de Veículos, Móveis, Máquinas e Equipamentos destinados ao SAMU		21.000,00		21.000,00	
10.302.1013.2067.0000	Gestão de Pessoal do SAMU			10.000,00	10.000,00	
10.302.1013.2068.0000	Manutenção dos Serviços de Atendimento Médico de Urgência (SAMU)			2.000,00	2.000,00	
10 302 1014	PROGRAMA MAIS MÉDICOS			34.000,00	34.000,00	
10.302.1014.2069.0000	Manutenção do Programa Mais Médicos			34.000,00	34.000,00	
10 303	Suporte Profilático e Terapêutico			127.500,00	127.500,00	
10 303 1016	FARMÁCIA BÁSICA			127.500,00	127.500,00	
10.303.1016.2070.0000	Manutenção das Ações do Programa Farmácia Básica			127.500,00	127.500,00	
10 304	Vigilância Sanitária		11.000,00	228.500,00	239.500,00	
10 304 1017	VIGILÂNCIA SANITÁRIA		11.000,00	228.500,00	239.500,00	
10.304.1017.1060.0000	Aquisição de Móveis, Máquinas e Equipamentos Diversos		11.000,00		11.000,00	
10.304.1017.2071.0000	Gestão de Pessoal da Vigilância Sanitária			197.000,00	197.000,00	
10.304.1017.2072.0000	Manutenção das Atividades Vinculadas aos Serviços de Vigilância			31.500,00	31.500,00	
10 305	Vigilância Epidemiológica		11.000,00	230.800,00	241.800,00	
10 305 1018	VIGILÂNCIA EM SAÚDE		11.000,00	230.800,00	241.800,00	
10.305.1018.1061.0000	Aquisição de Móveis e Equipamentos para a Epidemiologia e Controle de Doenças Endêmicas		11.000,00		11.000,00	
10.305.1018.2073.0000	Gestão de Pessoal da Epidemiologia e Controle de Doenças Endêmicas			213.800,00	213.800,00	
10.305.1018.2074.0000	Manutenção das Ações de Epidemiologia e Controle de Doenças Endêmicas			17.000,00	17.000,00	
28	Encargos Especiais	500,00			500,00	
28 846	Outros Encargos Especiais	500,00			500,00	



PREFEITURA MUNICIPAL DE JACUIPE

Rua Prefeito Mario Acioly Wanderley, s/n - CNPJ:12247755/0001-74

Orçamento Programa - Exercício de 2022

Anexo 06

Page 16

PROGRAMA DE TRABALHO

(Inc.II, § 2º, Art.2º)

03 FUNDOS

01 FUNDO MUNICIPAL DE SAÚDE - FMS

Código	Especificação	Operação Especial	Projetos	Atividades	T o t a l
28 846 0000	ENGARGOS ESPECIAIS	500,00			500,00
28.846.0000.0008.0000	Indenizações e Restituições Diversas	500,00			500,00
TOTAL		500,00	644.500,00	4.954.800,00	5.599.800,00

**PREFEITURA MUNICIPAL DE JACUIPE**

Rua Prefeito Mario Acioly Wanderley, s/n - CNPJ:12247755/0001-74

Orçamento Programa - Exercício de 2022

Anexo 06

Page 17

PROGRAMA DE TRABALHO

(Inc.II, § 2º, Art.2º)

03 FUNDOS					
02 FUNDO MUNICIPAL DE EDUCAÇÃO - FME					
Código	Especificação	Operação Especial	Projetos	Atividades	T o t a l
12	Educação		752.700,00	14.415.000,00	15.167.700,00
12	032	Controle Externo	700,00	2.800,00	3.500,00
12	032	0403 APOIO AOS CONSELHOS MUNICIPAIS	700,00	2.800,00	3.500,00
12.032.0403.1062.0000	Aquisição de Móveis, Máquinas e Equipamentos Diversos para o Conselho		700,00		700,00
12.032.0403.2075.0000	Manutenção dos Conselhos de Educação			2.800,00	2.800,00
12	122	Administração Geral	20.000,00	259.500,00	279.500,00
12	122	1201 GESTÃO ADMINISTRATIVA DO FUNDO MUNICIPAL DE EDUCAÇÃO		259.500,00	259.500,00
12.122.1201.2076.0000	Manutenção das Atividades Gerais do Fundo Municipal de Educação			230.000,00	230.000,00
12.122.1201.2119.0000	Aperfeiçoamento Pedagógico para os Profissionais da Educação			14.500,00	14.500,00
12.122.1201.2133.0000	Manutenção Preventiva de Bens Móveis e Imóveis			15.000,00	15.000,00
12	122	1202 REEQUIPAMENTO DO FME	20.000,00		20.000,00
12.122.1202.1063.0000	Aquisição de Veículos, Móveis, Máquinas e Equipamentos Diversos		20.000,00		20.000,00
12	306	Alimentação e Nutrição		294.200,00	294.200,00
12	306	1203 PROGRAMA NACIONAL DE ALIMENTAÇÃO ESCOLAR - PNAE		294.200,00	294.200,00
12.306.1203.2077.0000	Manutenção do Programa Nacional de Alimentação Escolar - PNAE			294.200,00	294.200,00
12	361	Ensino Fundamental	517.000,00	13.159.740,00	13.676.740,00
12	361	0408 DESAPROPRIAÇÃO DE IMÓVEIS	3.000,00		3.000,00
12.361.0408.1072.0000	Aquisição e/ou Desapropriação de Imóveis destinado as Atividades do Ensino		3.000,00		3.000,00
12	361	1204 PROGRAMA NACIONAL DE TRANSPORTE ESCOLAR - PNATE	9.000,00	172.500,00	181.500,00
12.361.1204.1064.0000	Aquisição de Veículos, Móveis, Máquinas e Equipamentos Diversos		9.000,00		9.000,00
12.361.1204.2078.0000	Manutenção do Programa Nacion. de Transport. Escolar - PNATE			122.500,00	122.500,00
12.361.1204.2118.0000	Apoio ao Transporte Escolar - Estado			50.000,00	50.000,00
12	361	1205 PLANO DE AÇÃO ARTICULADO - PAR	23.000,00		23.000,00
12.361.1205.1065.0000	Aquisição de Veículos, Móveis, Máquinas e Equipamentos Diversos		23.000,00		23.000,00
12	361	1206 EXPANSÃO DA REDE MUNICIPAL DE ENSINO	347.000,00		347.000,00
12.361.1206.1066.0000	Construção de Escolas		91.000,00		91.000,00
12.361.1206.1067.0000	Construção de Quadra Poliesportiva nas Escolas		51.000,00		51.000,00
12.361.1206.1068.0000	Construção de Quadra Poliesportiva e Ginásio de Esporte para o Ensino		46.000,00		46.000,00
12.361.1206.1070.0000	Construção, Ampliação e Reforma de Unidades do Ensino no Município		93.000,00		93.000,00
12.361.1206.1071.0000	Construção, Ampliação e Reforma de Escolas		66.000,00		66.000,00
12	361	1207 PROGRAMA DINHEIRO DIRETO NA ESCOLA - PDDE		12.000,00	12.000,00
12.361.1207.2080.0000	Manutenção do Programa Dinheiro Direto na Escola - PDDE			12.000,00	12.000,00

**PREFEITURA MUNICIPAL DE JACUIPE**

Rua Prefeito Mario Acioly Wanderley, s/n - CNPJ:12247755/0001-74

Orçamento Programa - Exercício de 2022

Anexo 06

Page 18

PROGRAMA DE TRABALHO

(Inc.II, § 2º, Art.2º)

03 FUNDOS						
02 FUNDO MUNICIPAL DE EDUCAÇÃO - FME						
Código	Especificação	Operação Especial	Projetos	Atividades	T o t a l	
12 361 1209	MANUTENÇÃO DO FUNDO DE DESENVOLVIMENTO DA EDUCAÇÃO BÁSICA - FUNDEB		120.000,00	1.158.000,00	1.278.000,00	
12.361.1209.1073.0000	Aquisição de Veículos, Móveis, Máquinas e Equipamentos Diversos, destinados ao Ensino		120.000,00		120.000,00	
12.361.1209.2083.0000	Manutenção das Atividades Gerais do Ensino Fundamental			1.138.000,00	1.138.000,00	
12.361.1209.2084.0000	Aquisição de Material Didático-Escolares			20.000,00	20.000,00	
12 361 1210	GESTÃO ADMINISTRATIVA DO FUNDEB			10.393.740,00	10.393.740,00	
12.361.1210.2085.0000	Gestão Administrativa de Pessoal do Fundeb - 70%			8.467.640,00	8.467.640,00	
12.361.1210.2086.0000	Gestão Administrativa de Pessoal do Fundeb - 30%			1.926.100,00	1.926.100,00	
12 361 1214	DESENVOLVIMENTO DA EDUCAÇÃO DE QUALIDADE		15.000,00	1.423.500,00	1.438.500,00	
12.361.1214.1073.0000	Aquisição de Veículos, Móveis, Máquinas e Equipamentos Diversos, destinados ao Ensino		15.000,00		15.000,00	
12.361.1214.2083.0000	Manutenção das Atividades Gerais do Ensino Fundamental			252.500,00	252.500,00	
12.361.1214.2084.0000	Aquisição de Material Didático-Escolares			9.000,00	9.000,00	
12.361.1214.2134.0000	Gestão de Pessoal do Ensino Fundamental			1.162.000,00	1.162.000,00	
12 364	Ensino Superior			202.000,00	202.000,00	
12 364 1213	TRANSPORTE UNIVERSITÁRIO			202.000,00	202.000,00	
12.364.1213.2121.0000	Apoio ao Transporte Universitário			202.000,00	202.000,00	
12 365	Educação Infantil		215.000,00	483.760,00	698.760,00	
12 365 1206	EXPANSÃO DA REDE MUNICIPAL DE ENSINO		160.000,00		160.000,00	
12.365.1206.1074.0000	Construção, Reforma e/ou Ampliação de Unidades de Educação Infantil		60.000,00		60.000,00	
12.365.1206.1075.0000	Construção de Creches		100.000,00		100.000,00	
12 365 1209	MANUTENÇÃO DO FUNDO DE DESENVOLVIMENTO DA EDUCAÇÃO BÁSICA - FUNDEB			15.000,00	15.000,00	
12.365.1209.2087.0000	Manutenção das Atividades Gerais do Ensino Infantil			15.000,00	15.000,00	
12 365 1210	GESTÃO ADMINISTRATIVA DO FUNDEB			140.260,00	140.260,00	
12.365.1210.2088.0000	Gestão de Pessoal do Ensino Infantil - 70%			137.760,00	137.760,00	
12.365.1210.2089.0000	Gestão de Pessoal do Ensino Infantil - 30%			2.500,00	2.500,00	
12 365 1211	BRASIL CARINHOSO		50.000,00	21.000,00	71.000,00	
12.365.1211.1069.0000	Aquisição de Veículos, Móveis, Máquinas e Equipamentos Diversos para Creches		50.000,00		50.000,00	
12.365.1211.2081.0000	Manutenção das Creches			21.000,00	21.000,00	
12 365 1214	DESENVOLVIMENTO DA EDUCAÇÃO DE QUALIDADE		5.000,00	307.500,00	312.500,00	
12.365.1214.1074.0000	Construção, Reforma e/ou Ampliação de Unidades de Educação Infantil		5.000,00		5.000,00	
12.365.1214.2087.0000	Manutenção das Atividades Gerais do Ensino Infantil			301.500,00	301.500,00	
12.365.1214.2135.0000	Gestão do Pessoal do Ensino Infantil			6.000,00	6.000,00	
12 366	Educação de Jovens e Adultos			13.000,00	13.000,00	
12 366 1208	PROGRAMA BRASIL ALFABETIZADO			3.000,00	3.000,00	
12.366.1208.2082.0000	Manutenção do Programa Brasil Alfabetizado			3.000,00	3.000,00	
12 366 1210	GESTÃO ADMINISTRATIVA DO FUNDEB			5.000,00	5.000,00	
12.366.1210.2090.0000	Gestão Administrativa de Pessoal do EJA (70%)			2.500,00	2.500,00	
12.366.1210.2091.0000	Gestão Administrativa de Pessoal do EJA (30%)			2.500,00	2.500,00	
12 366 1214	DESENVOLVIMENTO DA EDUCAÇÃO DE QUALIDADE			5.000,00	5.000,00	
12.366.1214.2136.0000	Gestão do Pessoal da Educação de Jovens e Adultos			5.000,00	5.000,00	
28	Encargos Especiais	10.000,00			10.000,00	

**PREFEITURA MUNICIPAL DE JACUIPE**

Rua Prefeito Mario Acioly Wanderley, s/n - CNPJ:12247755/0001-74

Orçamento Programa - Exercício de 2022

Anexo 06

Page 19

PROGRAMA DE TRABALHO

(Inc.II, § 2º, Art.2º)

03 FUNDOS**02 FUNDO MUNICIPAL DE EDUCAÇÃO - FME**

Código	Especificação	Operação Especial	Projetos	Atividades	T o t a l
28 843	Serviço da Dívida Interna	10.000,00			10.000,00
28 843 0000	ENGARGOS ESPECIAIS	10.000,00			10.000,00
28.843.0000.0009.0000	Indenizações e Restituições Diversas	10.000,00			10.000,00
TOTAL		10.000,00	752.700,00	14.415.000,00	15.177.700,00

**PREFEITURA MUNICIPAL DE JACUIPE**

Rua Prefeito Mario Acioly Wanderley, s/n - CNPJ:12247755/0001-74

Orçamento Programa - Exercício de 2022

Anexo 06

Page 20

PROGRAMA DE TRABALHO

(Inc.II, § 2º, Art.2º)

03 FUNDOS**03 FUNDO MUNICIPAL DE ASSISTÊNCIA SOCIAL - FMAS**

Código	Especificação	Operação Especial	Projetos	Atividades	T o t a l
08	Assistência Social		169.000,00	1.686.500,00	1.855.500,00
08	032	Controle Externo	1.000,00	4.000,00	5.000,00
08	032	0403 APOIO AOS CONSELHOS MUNICIPAIS	1.000,00	4.000,00	5.000,00
08.032.0403.1076.0000	Aquisição de Móveis, Máquinas e Equipamentos Diversos		1.000,00		1.000,00
08.032.0403.2092.0000	Apoio aos Conselhos Municipais da Assistência Social			4.000,00	4.000,00
08	122	Administração Geral	42.000,00	649.000,00	691.000,00
08	122	0401 GESTÃO ADMINISTRATIVA DO MUNICÍPIO		30.000,00	30.000,00
08.122.0401.2133.0000	Manutenção Preventiva de Bens Móveis e Imóveis			30.000,00	30.000,00
08	122	0402 REEQUIPAMENTO DO MUNICÍPIO	5.000,00		5.000,00
08.122.0402.1004.0000	Aquisição de Móveis, Máquinas e Equipamentos Diversos para a Secretaria de Assistência Social		5.000,00		5.000,00
08	122	0408 DESAPROPRIAÇÃO DE IMÓVEIS	1.000,00		1.000,00
08.122.0408.1077.0000	Aquisição e/ou Desapropriação de Imóveis do Fundo Municipal de Assistência Social		1.000,00		1.000,00
08	122	0804 GESTÃO ADMINISTRATIVA DA UNIDADE - FMAS		617.000,00	617.000,00
08.122.0804.2093.0000	Gestão de Pessoal do FMAS			269.000,00	269.000,00
08.122.0804.2094.0000	Manutenção das Atividades Gerais do FMAS			348.000,00	348.000,00
08	122	0805 REEQUIPAMENTO DO FMAS	36.000,00		36.000,00
08.122.0805.1078.0000	Aquisição de Veículos, Móveis, Máquinas e Equipamentos Diversos		36.000,00		36.000,00
08	122	0814 Enfrentamento ao COVID-19		2.000,00	2.000,00
08.122.0814.2132.0000	Atividade do Enfrentamento ao COVID-19			2.000,00	2.000,00
08	130	Administração de Concessões	1.000,00	1.000,00	2.000,00
08	130	0803 SUBVENÇÕES A ENTIDADES SEM FINS LUCRATIVOS	1.000,00	1.000,00	2.000,00
08.130.0803.1079.0000	Concessão de Subvenções a Entidades de Assistência Social		1.000,00		1.000,00
08.130.0803.2095.0000	Concessão de Subvenções a Entidades de Assistência Social			1.000,00	1.000,00
08	242	Assistência ao Portador de Deficiência		3.000,00	3.000,00
08	242	0808 PROGRAMA PROTEÇÃO SOCIAL ESPECIAL		3.000,00	3.000,00
08.242.0808.2098.0000	Manutenção das Atividades do Piso de Transição de Média Complexidade (Portador de deficiência)			3.000,00	3.000,00
08	243	Assistência à Criança e ao Adolescente	24.000,00	163.000,00	187.000,00
08	243	0801 CENTROS COMUNITÁRIOS	15.000,00		15.000,00
08.243.0801.1090.0000	Construção ou reforma do Centro de Convivência para Jovens e Adolescentes.		15.000,00		15.000,00
08	243	0802 CONSELHO TUTELAR	9.000,00	155.000,00	164.000,00
08.243.0802.1080.0000	Aquisição de Móveis, Máquinas e Equipamentos Diversos para o Conselho Tutelar		5.000,00		5.000,00
08.243.0802.1201.0000	Construção da Sede Municipal do Conselho Tutelar		4.000,00		4.000,00
08.243.0802.2096.0000	Gestão de Pessoal do Conselho Tutelar			143.000,00	143.000,00
08.243.0802.2097.0000	Manutenção das Atividades Gerais do Conselho Tutelar			12.000,00	12.000,00
08	243	0806 PROGRAMA PROTEÇÃO SOCIAL BÁSICA		3.000,00	3.000,00
08.243.0806.2099.0000	Manutenção das Ações do Piso Básico Variável - PBV II - Assistência a Criança e ao Adolescente			3.000,00	3.000,00

**PREFEITURA MUNICIPAL DE JACUIPE**

Rua Prefeito Mario Acioly Wanderley, s/n - CNPJ:12247755/0001-74

Orçamento Programa - Exercício de 2022

Anexo 06

Page 21

PROGRAMA DE TRABALHO

(Inc.II, § 2º, Art.2º)

03 FUNDOS						
03 FUNDO MUNICIPAL DE ASSISTÊNCIA SOCIAL - FMAS						
Código	Especificação	Operação Especial	Projetos	Atividades	T o t a l	
08 243 0808	PROGRAMA PROTEÇÃO SOCIAL ESPECIAL			5.000,00	5.000,00	
08.243.0808.2100.0000	Ações Estratégicas do Programa de Erradicação do Trabalho Infantil			5.000,00	5.000,00	
08 244	Assistência Comunitária		101.000,00	866.500,00	967.500,00	
08 244 0801	CENTROS COMUNITÁRIOS		24.000,00		24.000,00	
08.244.0801.1016.0000	Construção do Centro de Idosos		12.000,00		12.000,00	
08.244.0801.1099.0000	Construção da sede do CREAS		12.000,00		12.000,00	
08 244 0806	PROGRAMA PROTEÇÃO SOCIAL BÁSICA		38.000,00	242.000,00	280.000,00	
08.244.0806.1081.0000	Aquisição de Equipamentos Diversos para o CRAS		38.000,00		38.000,00	
08.244.0806.2101.0000	Gestão de Pessoal do CRAS			118.000,00	118.000,00	
08.244.0806.2102.0000	Manutenção das atividades gerais do CRAS			114.000,00	114.000,00	
08.244.0806.2114.0000	Manutenção do Programa de Benefício de Prestação Continuada - BPC NA ESCOLA- PBV II			5.000,00	5.000,00	
08.244.0806.2115.0000	Manutenção das atividades gerais do PAIF - PBF (Estadual)			5.000,00	5.000,00	
08 244 0807	SCFV - SERVIÇOS DE CONVIVÊNCIA E FORTALECIMENTO DE VÍNCULOS		26.000,00	87.500,00	113.500,00	
08.244.0807.1082.0000	Aquisição de Equipamentos Diversos para o SCFV		26.000,00		26.000,00	
08.244.0807.2103.0000	Gestão Administrativa de Pessoal do SCFV			10.000,00	10.000,00	
08.244.0807.2104.0000	Manutenção das Atividades Gerais do SCFV			77.500,00	77.500,00	
08 244 0808	PROGRAMA PROTEÇÃO SOCIAL ESPECIAL		3.000,00	162.500,00	165.500,00	
08.244.0808.1083.0000	Aquisição de Equipamentos Diversos para o CREAS		3.000,00		3.000,00	
08.244.0808.2105.0000	Gestão de Pessoal do CREAS			65.000,00	65.000,00	
08.244.0808.2106.0000	Manutenção das Atividades Gerais do CREAS			97.500,00	97.500,00	
08 244 0809	GESTÃO DESCENTRALIZADA DO SISTEMA UNICO DE ASSISTENCIA SOCIAL		4.000,00	148.500,00	152.500,00	
08.244.0809.1084.0000	Aquisição de Equipamentos Diversos para o IGD SUAS		2.000,00		2.000,00	
08.244.0809.1085.0000	Aquisição de Equipamentos Diversos para o IGDBF		2.000,00		2.000,00	
08.244.0809.2107.0000	Manutenção do Programa do Índice de Gestão Descentralizado - IGD SUAS			20.000,00	20.000,00	
08.244.0809.2108.0000	Gestão de Pessoal do Índice Geral de Desenvolvimento do Bolsa Família - IGDBF			81.000,00	81.000,00	
08.244.0809.2109.0000	Manutenção do Índice Geral de Desenvolvimento do Bolsa Família - IGDBF			47.500,00	47.500,00	
08 244 0810	PROGRAMA CRIANÇA FELIZ		6.000,00	170.000,00	176.000,00	
08.244.0810.1086.0000	Aquisição de Equipamentos Diversos para o CRIANÇA FELIZ		6.000,00		6.000,00	
08.244.0810.2110.0000	Gestão de Pessoal do CRIANÇA FELIZ			74.000,00	74.000,00	
08.244.0810.2111.0000	Manutenção das atividades gerais do CRIANÇA FELIZ			96.000,00	96.000,00	
08 244 0811	ASSISTÊNCIA SOCIAL GERAL			56.000,00	56.000,00	
08.244.0811.2112.0000	Distribuição Gratuita de Bens e Serviços de Caráter Social, com base em Lei de Benefício Eventual			50.000,00	50.000,00	
08.244.0811.2113.0000	Assistência as Famílias em Situação de Risco e Vulnerabilidade Social			4.000,00	4.000,00	
08.244.0811.2126.0000	Programa Bolsa Social Municipal			2.000,00	2.000,00	
TOTAL		0,00	169.000,00	1.686.500,00	1.855.500,00	

**PREFEITURA MUNICIPAL DE JACUIPE**

Rua Prefeito Mario Acioly Wanderley, s/n - CNPJ:12247755/0001-74

Orçamento Programa - Exercício de 2022

Anexo 06

Page 22

PROGRAMA DE TRABALHO

(Inc.II, § 2º, Art.2º)

03 FUNDOS**04 FUNDO DE PREVIDÊNCIA DE JACUÍPE - JACUIPEPREV**

Código	Especificação	Operação Especial	Projetos	Atividades	T o t a l
09	Previdência Social		5.000,00	2.945.000,00	2.950.000,00
09	271	Previdência Básica	5.000,00	2.945.000,00	2.950.000,00
09	271	0901	GESTÃO ADMINISTRATIVA DO FUNDO PREVIDENCIÁRIO	2.945.000,00	2.950.000,00
09.271.0901.1087.0000	Reequipamento do JACUIPEPREV		5.000,00		5.000,00
09.271.0901.2116.0000	Manutenção das Atividades do JACUIPEPREV			243.000,00	243.000,00
09.271.0901.2117.0000	Gestão Administrativa de Pessoal dos Inativos e Pensionistas			2.696.000,00	2.696.000,00
09.271.0901.2133.0000	Manutenção Preventiva de Bens Móveis e Imóveis			6.000,00	6.000,00
TOTAL		0,00	5.000,00	2.945.000,00	2.950.000,00

**PREFEITURA MUNICIPAL DE JACUIPE**

Rua Prefeito Mario Acioly Wanderley, s/n - CNPJ:12247755/0001-74

Orçamento Programa - Exercício de 2022

Anexo 06

Page 23

PROGRAMA DE TRABALHO

(Inc.II, § 2º, Art.2º)

03 FUNDOS**05 FUNDO MUNICIPAL DOS DIREITOS DA CRIANÇA E ADOLESCENTE**

Código	Especificação	Operação Especial	Projetos	Atividades	T o t a l
08	Assistência Social		5.000,00	59.000,00	64.000,00
08	243	Assistência à Criança e ao Adolescente	5.000,00	59.000,00	64.000,00
08	243	0813 GESTÃO ADMINISTRATIVA DO FUNDO MUNICIPAL DOS DIREITOS DA CRIANÇA E DO ADOLESCENTE	5.000,00	59.000,00	64.000,00
08.243.0813.1093.0000	Aquisição de Veículos, Móveis, Máquinas, Equipamentos Diversos e outros.		5.000,00		5.000,00
08.243.0813.2127.0000	Gestão administrativa do Fundo Municipal dos Direitos da Criança e Adolescente			13.000,00	13.000,00
08.243.0813.2128.0000	Manutenção das Atividades do Fundo Municipal dos Direitos da Criança e Adolescente			46.000,00	46.000,00
TOTAL		0,00	5.000,00	59.000,00	64.000,00
TOTAL GERAL		683.000,00	6.494.700,00	37.167.300,00	44.345.000,00

**PREFEITURA MUNICIPAL DE JACUIPE**

Rua Prefeito Mario Acioly Wanderley, s/n - CNPJ:12247755/0001-74

Orçamento Programa - Exercício de 2022

Anexo 07

Page 1

**PROGRAMA DE TRABALHO DO GOVERNO
DEMONSTRATIVO DE FUNÇÕES, SUBFUNÇÕES E PROGRAMAS
POR PROJETOS, ATIVIDADES E OPERAÇÕES ESPECIAIS
(Inc.II, § 2º, Art.2º)**

Código	Especificação	Operação Especial	Projetos	Atividades	Total
01	Legislativa	0,00	30.000,00	1.092.058,00	1.122.058,00
01	031 Ação Legislativa	0,00	30.000,00	1.092.058,00	1.122.058,00
01	031 0001 GESTÃO ADMINISTRATIVA DO LEGISLATIVO	0,00	30.000,00	1.092.058,00	1.122.058,00
01.031.0001.1001.0000	Reforma e/ou Ampliação da Sede da Câmara Municipal	0,00	30.000,00	0,00	30.000,00
01.031.0001.2001.0000	Manutenção das Atividades da Câmara Municipal	0,00	0,00	1.092.058,00	1.092.058,00
04	Administração	0,00	58.500,00	5.382.442,00	5.440.942,00
04	032 Controle Externo	0,00	0,00	4.000,00	4.000,00
04	032 0403 APOIO AOS CONSELHOS MUNICIPAIS	0,00	0,00	4.000,00	4.000,00
04.032.0403.2002.0000	Manutenção dos Conselhos Municipais	0,00	0,00	4.000,00	4.000,00
04	121 Planejamento e Orçamento	0,00	0,00	3.000,00	3.000,00
04	121 0406 PLANEJAMENTO ESTRATÉGICO, TÁTICO E OPERACIONAL	0,00	0,00	3.000,00	3.000,00
04.121.0406.2005.0000	Contratação de Serviços Técnicos Especializados para Elaboração de Planos e Projetos	0,00	0,00	3.000,00	3.000,00
04	122 Administração Geral	0,00	58.000,00	5.176.942,00	5.234.942,00
04	122 0401 GESTÃO ADMINISTRATIVA DO MUNICÍPIO	0,00	0,00	5.171.942,00	5.171.942,00
04.122.0401.2003.0000	Gestão Administrativa de Pessoal do Gabinete	0,00	0,00	323.000,00	323.000,00
04.122.0401.2004.0000	Manutenção das Atividades Gerais do Gabinete	0,00	0,00	92.500,00	92.500,00
04.122.0401.2006.0000	Gestão Administrativa de Pessoal da Secretaria de Administração e Finanças	0,00	0,00	1.231.442,00	1.231.442,00
04.122.0401.2007.0000	Manutenção das Atividades Gerais da Secretaria de Administração e Finanças	0,00	0,00	1.105.500,00	1.105.500,00
04.122.0401.2008.0000	Contratação de Consultorias e Assessorias	0,00	0,00	5.000,00	5.000,00
04.122.0401.2015.0000	Gestão Administrativa de Pessoal da Procuradoria Geral do Município	0,00	0,00	78.500,00	78.500,00
04.122.0401.2016.0000	Manutenção das Atividades Gerais da Procuradoria Geral do Município	0,00	0,00	8.000,00	8.000,00
04.122.0401.2019.0000	Gestão Administrativa de Pessoal da Secretaria de Educação, Cultura e Desportos	0,00	0,00	122.000,00	122.000,00
04.122.0401.2020.0000	Manutenção das Atividades Gerais da Secretaria de Educação, Cultura e Desportos	0,00	0,00	53.500,00	53.500,00
04.122.0401.2024.0000	Gestão Administrativa de Pessoal da Secretaria do Turismo e Meio Ambiente	0,00	0,00	20.000,00	20.000,00
04.122.0401.2025.0000	Manutenção das Atividades da Secretaria do Turismo e Meio Ambiente	0,00	0,00	2.500,00	2.500,00
04.122.0401.2033.0000	Gestão Administrativa de Pessoal da Secretaria de Infraestrutura, Transporte e Serviços Públicos	0,00	0,00	1.125.500,00	1.125.500,00
04.122.0401.2034.0000	Manutenção das Atividades Gerais da Secretaria de Infraestrutura, Transporte e Serviços Públicos	0,00	0,00	924.500,00	924.500,00
04.122.0401.2133.0000	Manutenção Preventiva de Bens Móveis e Imóveis	0,00	0,00	80.000,00	80.000,00
04	122 0402 REEQUIPAMENTO DO MUNICÍPIO	0,00	58.000,00	0,00	58.000,00
04.122.0402.1002.0000	Aquisição de Veículos, Móveis, Máquinas e Equipamentos Diversos para o Gabinete	0,00	10.000,00	0,00	10.000,00
04.122.0402.1003.0000	Aquisição de Veículos, Móveis, Máquinas e Equipamentos Diversos	0,00	10.000,00	0,00	10.000,00
04.122.0402.1006.0000	Aquisição de Móveis, Máquinas e Equipamentos Diversos para a Procuradoria Geral do Município	0,00	5.000,00	0,00	5.000,00
04.122.0402.1008.0000	Aquisição de Móveis, Máquinas e Equipamentos Diversos	0,00	5.000,00	0,00	5.000,00
04.122.0402.1010.0000	Aquisição de Móveis, Máquinas e Equipamentos Diversos para o Turismo e Meio Ambiente	0,00	2.000,00	0,00	2.000,00
04.122.0402.1015.0000	Aquisição de Veículos, Móveis, Máquinas e Equipamentos Diversos	0,00	26.000,00	0,00	26.000,00
04	122 0404 CONSÓRCIO COM MUNICÍPIOS E OUTROS ENTES FEDERADOS	0,00	0,00	5.000,00	5.000,00
04.122.0404.2009.0000	Rateio para Participação em Consórcio Público	0,00	0,00	5.000,00	5.000,00

**PREFEITURA MUNICIPAL DE JACUIPE**

Rua Prefeito Mario Acioly Wanderley, s/n - CNPJ:12247755/0001-74

Orçamento Programa - Exercício de 2022

Anexo 07

Page 2

**PROGRAMA DE TRABALHO DO GOVERNO
DEMONSTRATIVO DE FUNÇÕES, SUBFUNÇÕES E PROGRAMAS
POR PROJETOS, ATIVIDADES E OPERAÇÕES ESPECIAIS
(Inc.II, § 2º, Art.2º)**

Código	Especificação	Operação Especial	Projetos	Atividades	Total
04	Administração	0,00	58.500,00	5.382.442,00	5.440.942,00
04	122 Administração Geral	0,00	58.000,00	5.176.942,00	5.234.942,00
04	123 Administração Financeira	0,00	0,00	80.000,00	80.000,00
04	123 0405 PASEP	0,00	0,00	80.000,00	80.000,00
04.123.0405.2010.0000	Manutenção das Atividades Gerais do PASEP	0,00	0,00	80.000,00	80.000,00
04	124 Controle Interno	0,00	500,00	38.500,00	39.000,00
04	124 0401 GESTÃO ADMINISTRATIVA DO MUNICÍPIO	0,00	0,00	38.500,00	38.500,00
04.124.0401.2047.0000	Gestão Administrativa de Pessoal do Controle Interno	0,00	0,00	36.500,00	36.500,00
04.124.0401.2048.0000	Manutenção das Atividades Gerais do Controle Interno	0,00	0,00	2.000,00	2.000,00
04	124 0402 REEQUIPAMENTO DO MUNICÍPIO	0,00	500,00	0,00	500,00
04.124.0402.1045.0000	Aquisição de Móveis, Máquinas e Equipamentos Diversos para o Controle Interno	0,00	500,00	0,00	500,00
04	130 Administração de Concessões	0,00	0,00	80.000,00	80.000,00
04	130 0407 CONTRIBUIÇÃO PARA AMA E OUTROS ORGÃOS	0,00	0,00	80.000,00	80.000,00
04.130.0407.2011.0000	Contribuição para AMA, CNM, UNDIME e Outros	0,00	0,00	80.000,00	80.000,00
06	Segurança Pública	0,00	5.000,00	6.000,00	11.000,00
06	181 Policiamento	0,00	5.000,00	6.000,00	11.000,00
06	181 0601 SEGURANÇA PÚBLICA	0,00	5.000,00	6.000,00	11.000,00
06.181.0601.1096.0000	Aquisição de Veículos, Móveis, Máquinas e Equipamentos Diversos para o Segurança Municipal	0,00	5.000,00	0,00	5.000,00
06.181.0601.2137.0000	Manutenção das Atividades Gerais da Segurança Municipal	0,00	0,00	6.000,00	6.000,00
08	Assistência Social	0,00	218.000,00	1.753.500,00	1.971.500,00
08	032 Controle Externo	0,00	1.000,00	4.000,00	5.000,00
08	032 0403 APOIO AOS CONSELHOS MUNICIPAIS	0,00	1.000,00	4.000,00	5.000,00
08.032.0403.1076.0000	Aquisição de Móveis, Máquinas e Equipamentos Diversos	0,00	1.000,00	0,00	1.000,00
08.032.0403.2092.0000	Apoio aos Conselhos Municipais da Assistência Social	0,00	0,00	4.000,00	4.000,00
08	122 Administração Geral	0,00	43.000,00	656.500,00	699.500,00
08	122 0401 GESTÃO ADMINISTRATIVA DO MUNICÍPIO	0,00	0,00	36.000,00	36.000,00
08.122.0401.2012.0000	Gestão Administrativa de Pessoal da Secretaria de Assistência Social	0,00	0,00	2.500,00	2.500,00
08.122.0401.2013.0000	Manutenção das Atividades Gerais da Secretaria de Assistência Social	0,00	0,00	3.500,00	3.500,00
08.122.0401.2133.0000	Manutenção Preventiva de Bens Móveis e Imóveis	0,00	0,00	30.000,00	30.000,00
08	122 0402 REEQUIPAMENTO DO MUNICÍPIO	0,00	6.000,00	0,00	6.000,00
08.122.0402.1004.0000	Aquisição de Móveis, Máquinas e Equipamentos Diversos para a Secretaria de Assistência Social	0,00	6.000,00	0,00	6.000,00
08	122 0408 DESAPROPRIAÇÃO DE IMÓVEIS	0,00	1.000,00	0,00	1.000,00
08.122.0408.1077.0000	Aquisição e/ou Desapropriação de Imóveis do Fundo Municipal de Assistência Social	0,00	1.000,00	0,00	1.000,00

**PREFEITURA MUNICIPAL DE JACUIPE**

Rua Prefeito Mario Acioly Wanderley, s/n - CNPJ:12247755/0001-74

Orçamento Programa - Exercício de 2022

Anexo 07

Page 3

**PROGRAMA DE TRABALHO DO GOVERNO
DEMONSTRATIVO DE FUNÇÕES, SUBFUNÇÕES E PROGRAMAS
POR PROJETOS, ATIVIDADES E OPERAÇÕES ESPECIAIS
(Inc.II, § 2º, Art.2º)**

Código	Especificação	Operação Especial	Projetos	Atividades	Total
08	Assistência Social	0,00	218.000,00	1.753.500,00	1.971.500,00
08	122 Administração Geral	0,00	43.000,00	656.500,00	699.500,00
08	122 0804 GESTÃO ADMINISTRATIVA DA UNIDADE - FMAS	0,00	0,00	617.000,00	617.000,00
08.122.0804.2093.0000	Gestão de Pessoal do FMAS	0,00	0,00	269.000,00	269.000,00
08.122.0804.2094.0000	Manutenção das Atividades Gerais do FMAS	0,00	0,00	348.000,00	348.000,00
08	122 0805 REEQUIPAMENTO DO FMAS	0,00	36.000,00	0,00	36.000,00
08.122.0805.1078.0000	Aquisição de Veículos, Móveis, Máquinas e Equipamentos Diversos	0,00	36.000,00	0,00	36.000,00
08	122 0812 AÇÕES SOCIOEDUCATIVA DA CRIANÇA E DO ADOLESCENTE	0,00	0,00	1.500,00	1.500,00
08.122.0812.2120.0000	Manutenção das Atividades do Conselho da Criança e Adolescente.	0,00	0,00	1.500,00	1.500,00
08	122 0814 Enfrentamento ao COVID-19	0,00	0,00	2.000,00	2.000,00
08.122.0814.2132.0000	Atividade do Enfrentamento ao COVID-19	0,00	0,00	2.000,00	2.000,00
08	130 Administração de Concessões	0,00	2.000,00	1.500,00	3.500,00
08	130 0803 SUBVENÇÕES A ENTIDADES SEM FINS LUCRATIVOS	0,00	2.000,00	1.500,00	3.500,00
08.130.0803.1005.0000	Subvenções a Entidades sem Fins Lucrativos	0,00	1.000,00	0,00	1.000,00
08.130.0803.1079.0000	Concessão de Subvenções a Entidades de Assistência Social	0,00	1.000,00	0,00	1.000,00
08.130.0803.2014.0000	Subvenções a Entidades sem Fins Lucrativos	0,00	0,00	500,00	500,00
08.130.0803.2095.0000	Concessão de Subvenções a Entidades de Assistência Social	0,00	0,00	1.000,00	1.000,00
08	242 Assistência ao Portador de Deficiência	0,00	0,00	3.000,00	3.000,00
08	242 0808 PROGRAMA PROTEÇÃO SOCIAL ESPECIAL	0,00	0,00	3.000,00	3.000,00
08.242.0808.2098.0000	Manutenção das Atividades do Piso de Transição de Média Complexidade (Portador de deficiência)	0,00	0,00	3.000,00	3.000,00
08	243 Assistência à Criança e ao Adolescente	0,00	32.000,00	222.000,00	254.000,00
08	243 0801 CENTROS COMUNITÁRIOS	0,00	18.000,00	0,00	18.000,00
08.243.0801.1090.0000	Construção ou reforma do Centro de Convivência para Jovens e Adolescentes.	0,00	18.000,00	0,00	18.000,00
08	243 0802 CONSELHO TUTELAR	0,00	9.000,00	155.000,00	164.000,00
08.243.0802.1080.0000	Aquisição de Móveis, Máquinas e Equipamentos Diversos para o Conselho Tutelar	0,00	5.000,00	0,00	5.000,00
08.243.0802.1201.0000	Construção da Sede Municipal do Conselho Tutelar	0,00	4.000,00	0,00	4.000,00
08.243.0802.2096.0000	Gestão de Pessoal do Conselho Tutelar	0,00	0,00	143.000,00	143.000,00
08.243.0802.2097.0000	Manutenção das Atividades Gerais do Conselho Tutelar	0,00	0,00	12.000,00	12.000,00
08	243 0806 PROGRAMA PROTEÇÃO SOCIAL BÁSICA	0,00	0,00	3.000,00	3.000,00
08.243.0806.2099.0000	Manutenção das Ações do Piso Básico Variável - PBV II - Assistência a Criança e ao Adolescente	0,00	0,00	3.000,00	3.000,00
08	243 0808 PROGRAMA PROTEÇÃO SOCIAL ESPECIAL	0,00	0,00	5.000,00	5.000,00
08.243.0808.2100.0000	Ações Estratégicas do Programa de Erradicação do Trabalho Infantil	0,00	0,00	5.000,00	5.000,00
08	243 0813 GESTÃO ADMINISTRATIVA DO FUNDO MUNICIPAL DOS DIREITOS DA CRIANÇA E DO ADOLESCENTE	0,00	5.000,00	59.000,00	64.000,00
08.243.0813.1093.0000	Aquisição de Veículos, Móveis, Máquinas, Equipamentos Diversos e outros.	0,00	5.000,00	0,00	5.000,00
08.243.0813.2127.0000	Gestão administrativa do Fundo Municipal dos Direitos da Criança e Adolescente	0,00	0,00	13.000,00	13.000,00
08.243.0813.2128.0000	Manutenção das Atividades do Fundo Municipal dos Direitos da Criança e Adolescente	0,00	0,00	46.000,00	46.000,00
08	244 Assistência Comunitária	0,00	140.000,00	866.500,00	1.006.500,00

**PREFEITURA MUNICIPAL DE JACUIPE**

Rua Prefeito Mario Acioly Wanderley, s/n - CNPJ:12247755/0001-74

Orçamento Programa - Exercício de 2022

Anexo 07

Page 4

**PROGRAMA DE TRABALHO DO GOVERNO
DEMONSTRATIVO DE FUNÇÕES, SUBFUNÇÕES E PROGRAMAS
POR PROJETOS, ATIVIDADES E OPERAÇÕES ESPECIAIS
(Inc.II, § 2º, Art.2º)**

Código	Especificação	Operação Especial	Projetos	Atividades	Total		
08	Assistência Social	0,00	218.000,00	1.753.500,00	1.971.500,00		
08	244	Assistência Comunitária	0,00	140.000,00	866.500,00	1.006.500,00	
08	244	0801	CENTROS COMUNITÁRIOS	0,00	63.000,00	63.000,00	
08.244.0801.1016.0000	Construção do Centro de Idosos	0,00	51.000,00	0,00	51.000,00		
08.244.0801.1099.0000	Construção da sede do CREAS	0,00	12.000,00	0,00	12.000,00		
08	244	0806	PROGRAMA PROTEÇÃO SOCIAL BÁSICA	0,00	38.000,00	242.000,00	280.000,00
08.244.0806.1081.0000	Aquisição de Equipamentos Diversos para o CRAS	0,00	38.000,00	0,00	38.000,00		
08.244.0806.2101.0000	Gestão de Pessoal do CRAS	0,00	0,00	118.000,00	118.000,00		
08.244.0806.2102.0000	Manutenção das atividades gerais do CRAS	0,00	0,00	114.000,00	114.000,00		
08.244.0806.2114.0000	Manutenção do Programa de Benefício de Prestação Continuada - BPC NA ESCOLA- PBV II	0,00	0,00	5.000,00	5.000,00		
08.244.0806.2115.0000	Manutenção das atividades gerais do PAIF - PBF (Estadual)	0,00	0,00	5.000,00	5.000,00		
08	244	0807	SCFV - SERVIÇOS DE CONVIVÊNCIA E FORTALECIMENTO DE VÍNCULOS	0,00	26.000,00	87.500,00	113.500,00
08.244.0807.1082.0000	Aquisição de Equipamentos Diversos para o SCVF	0,00	26.000,00	0,00	26.000,00		
08.244.0807.2103.0000	Gestão Administrativa de Pessoal do SCFV	0,00	0,00	10.000,00	10.000,00		
08.244.0807.2104.0000	Manutenção das Atividades Gerais do SCFV	0,00	0,00	77.500,00	77.500,00		
08	244	0808	PROGRAMA PROTEÇÃO SOCIAL ESPECIAL	0,00	3.000,00	162.500,00	165.500,00
08.244.0808.1083.0000	Aquisição de Equipamentos Diversos para o CREAS	0,00	3.000,00	0,00	3.000,00		
08.244.0808.2105.0000	Gestão de Pessoal do CREAS	0,00	0,00	65.000,00	65.000,00		
08.244.0808.2106.0000	Manutenção das Atividades Gerais do CREAS	0,00	0,00	97.500,00	97.500,00		
08	244	0809	GESTÃO DESCENTRALIZADA DO SISTEMA UNICO DE ASSISTENCIA SOCIAL	0,00	4.000,00	148.500,00	152.500,00
08.244.0809.1084.0000	Aquisição de Equipamentos Diversos para o IGD SUAS	0,00	2.000,00	0,00	2.000,00		
08.244.0809.1085.0000	Aquisição de Equipamentos Diversos para o IGDBF	0,00	2.000,00	0,00	2.000,00		
08.244.0809.2107.0000	Manutenção do Programa do Índice de Gestão Descentralizado - IGD SUAS	0,00	0,00	20.000,00	20.000,00		
08.244.0809.2108.0000	Gestão de Pessoal do Índice Geral de Desenvolvimento do Bolsa Família - IGDBF	0,00	0,00	81.000,00	81.000,00		
08.244.0809.2109.0000	Manutenção do Índice Geral de Desenvolvimento do Bolsa Família - IGDBF	0,00	0,00	47.500,00	47.500,00		
08	244	0810	PROGRAMA CRIANÇA FELIZ	0,00	6.000,00	170.000,00	176.000,00
08.244.0810.1086.0000	Aquisição de Equipamentos Diversos para o CRIANÇA FELIZ	0,00	6.000,00	0,00	6.000,00		
08.244.0810.2110.0000	Gestão de Pessoal do CRIANÇA FELIZ	0,00	0,00	74.000,00	74.000,00		
08.244.0810.2111.0000	Manutenção das atividades gerais do CRIANÇA FELIZ	0,00	0,00	96.000,00	96.000,00		
08	244	0811	ASSISTÊNCIA SOCIAL GERAL	0,00	0,00	56.000,00	56.000,00
08.244.0811.2112.0000	Distribuição Gratuita de Bens e Serviços de Caráter Social, com base em Lei de Benefício Eventual	0,00	0,00	50.000,00	50.000,00		
08.244.0811.2113.0000	Assistência as Famílias em Situação de Risco e Vulnerabilidade Social	0,00	0,00	4.000,00	4.000,00		
08.244.0811.2126.0000	Programa Bolsa Social Municipal	0,00	0,00	2.000,00	2.000,00		
09	Previdência Social	0,00	5.000,00	2.945.000,00	2.950.000,00		
09	271	Previdência Básica	0,00	5.000,00	2.945.000,00	2.950.000,00	
09	271	0901	GESTÃO ADMINISTRATIVA DO FUNDO PREVIDENCIÁRIO	0,00	5.000,00	2.945.000,00	2.950.000,00
09.271.0901.1087.0000	Reequipamento do JACUIPEPREV	0,00	5.000,00	0,00	5.000,00		
09.271.0901.2116.0000	Manutenção das Atividades do JACUIPEPREV	0,00	0,00	243.000,00	243.000,00		
09.271.0901.2117.0000	Gestão Administrativa de Pessoal dos Inativos e Pensionistas	0,00	0,00	2.696.000,00	2.696.000,00		
09.271.0901.2133.0000	Manutenção Preventiva de Bens Móveis e Imóveis	0,00	0,00	6.000,00	6.000,00		

**PREFEITURA MUNICIPAL DE JACUIPE**

Rua Prefeito Mario Acioly Wanderley, s/n - CNPJ:12247755/0001-74

Orçamento Programa - Exercício de 2022

Anexo 07

Page 5

**PROGRAMA DE TRABALHO DO GOVERNO
DEMONSTRATIVO DE FUNÇÕES, SUBFUNÇÕES E PROGRAMAS
POR PROJETOS, ATIVIDADES E OPERAÇÕES ESPECIAIS
(Inc.II, § 2º, Art.2º)**

Código	Especificação	Operação Especial	Projetos	Atividades	Total		
10	Saúde	0,00	649.500,00	4.959.300,00	5.608.800,00		
10	122	Administração Geral	0,00	1.837.000,00	1.876.000,00		
10	122	0401	GESTÃO ADMINISTRATIVA DO MUNICÍPIO	4.500,00	4.500,00		
10.122.0401.2017.0000	Gestão Administrativa de Pessoal da Secretaria Municipal de Saúde	0,00	0,00	2.500,00	2.500,00		
10.122.0401.2018.0000	Manutenção das Atividades Gerais da Secretaria Municipal de Saúde	0,00	0,00	2.000,00	2.000,00		
10	122	0402	REEQUIPAMENTO DO MUNICÍPIO	0,00	5.000,00	5.000,00	
10.122.0402.1007.0000	Aquisição de Móveis, Máquinas e Equipamentos Diversos para a Secretaria Municipal de Saúde	0,00	5.000,00	0,00	5.000,00		
10	122	0403	APOIO AOS CONSELHOS MUNICIPAIS	4.000,00	5.000,00	5.000,00	
10.122.0403.1046.0000	Aquisição de Móveis, Máquinas e Equipamentos Diversos para o Conselho Municipal de Saúde	0,00	1.000,00	0,00	1.000,00		
10.122.0403.2049.0000	Manutenção do Conselho Municipal de Saúde	0,00	0,00	4.000,00	4.000,00		
10	122	1001	GESTÃO ADMINISTRATIVA DO FMS	1.820.500,00	1.820.500,00	1.820.500,00	
10.122.1001.2050.0000	Gestão de Pessoal do Fundo Municipal de Saúde - FMS	0,00	0,00	1.033.500,00	1.033.500,00		
10.122.1001.2051.0000	Manutenção das Atividades Gerais do Fundo Municipal de Saúde	0,00	0,00	707.000,00	707.000,00		
10.122.1001.2052.0000	Distribuição de Próteses, Cadeiras de Rodas, Leite e Outros	0,00	0,00	50.000,00	50.000,00		
10.122.1001.2133.0000	Manutenção Preventiva de Bens Móveis e Imóveis	0,00	0,00	30.000,00	30.000,00		
10	122	1002	REEQUIPAMENTO DO FMS	0,00	31.000,00	31.000,00	
10.122.1002.1047.0000	Aquisição de Veículos, Móveis, Máquinas e Equipamentos Diversos	0,00	31.000,00	0,00	31.000,00		
10	122	1005	AMPLIAÇÃO DA REDE FÍSICA DE SAÚDE	0,00	2.000,00	2.000,00	
10.122.1005.1051.0000	Aquisição e/ou Desapropriação de Imóveis	0,00	2.000,00	0,00	2.000,00		
10	122	1020	Enfrentamento ao COVID-19	0,00	0,00	8.000,00	8.000,00
10.122.1020.2132.0000	Atividade do Enfrentamento ao COVID-19	0,00	0,00	8.000,00	8.000,00		
10	301	Atenção Básica	0,00	2.278.000,00	2.712.500,00		
10	301	1005	AMPLIAÇÃO DA REDE FÍSICA DE SAÚDE	159.000,00	340.500,00	340.500,00	
10.301.1005.1049.0000	Construção, Reforma e/ou Ampliação de Unidades Básica de Saúde - UBS	0,00	116.000,00	0,00	116.000,00		
10.301.1005.1050.0000	Construção, Reforma e/ou Ampliação do Centro Odontológico	0,00	65.500,00	0,00	65.500,00		
10.301.1005.2053.0000	Manutenção das Unidades Básica de Saúde	0,00	0,00	159.000,00	159.000,00		
10	301	1006	PROGRAMA DE SAÚDE DA FAMÍLIA - PSF	1.184.500,00	1.299.500,00	1.299.500,00	
10.301.1006.1052.0000	Aquisição de Veículos, Móveis, Equipamentos e Utensílios Diversos para o PSF	0,00	115.000,00	0,00	115.000,00		
10.301.1006.2055.0000	Gestão de Pessoal do PSF	0,00	0,00	710.000,00	710.000,00		
10.301.1006.2056.0000	Manutenção das Atividades Gerais do PSF	0,00	0,00	474.500,00	474.500,00		
10	301	1007	PROGRAMA DOS AGENTES COMUNITÁRIOS DA SAÚDE - PACS	593.500,00	664.500,00	664.500,00	
10.301.1007.1053.0000	Aquisição de Veículos, Móveis, Equipamentos e Utensílios Diversos para o PACS	0,00	71.000,00	0,00	71.000,00		
10.301.1007.2057.0000	Gestão de Pessoal do PACS	0,00	0,00	458.000,00	458.000,00		
10.301.1007.2058.0000	Manutenção das Atividades do PACS	0,00	0,00	135.500,00	135.500,00		
10	301	1008	PROGRAMA SAÚDE BUCAL	319.000,00	380.000,00	380.000,00	
10.301.1008.1054.0000	Aquisição de Veículos, Móveis, Equipamentos e Utensílios Diversos para o SAÚDE BUCAL	0,00	61.000,00	0,00	61.000,00		
10.301.1008.2059.0000	Gestão de Pessoal da SAÚDE BUCAL	0,00	0,00	129.000,00	129.000,00		
10.301.1008.2060.0000	Manutenção das Ações do Programa SAÚDE BUCAL	0,00	0,00	190.000,00	190.000,00		
10	301	1009	NÚCLEO DE ATENDIMENTO À SAÚDE DA FAMÍLIA - NASF	15.000,00	21.000,00	21.000,00	
10.301.1009.1055.0000	Aquisição de Móveis, Máquinas e Equipamentos Diversos para o NASF	0,00	6.000,00	0,00	6.000,00		
10.301.1009.2061.0000	Gestão do Pessoal do NASF	0,00	0,00	5.000,00	5.000,00		
10.301.1009.2062.0000	Manutenção do NASF	0,00	0,00	10.000,00	10.000,00		

**PREFEITURA MUNICIPAL DE JACUIPE**

Rua Prefeito Mario Acioly Wanderley, s/n - CNPJ:12247755/0001-74

Orçamento Programa - Exercício de 2022

Anexo 07

Page 6

**PROGRAMA DE TRABALHO DO GOVERNO
DEMONSTRATIVO DE FUNÇÕES, SUBFUNÇÕES E PROGRAMAS
POR PROJETOS, ATIVIDADES E OPERAÇÕES ESPECIAIS
(Inc.II, § 2º, Art.2º)**

Código	Especificação	Operação Especial	Projetos	Atividades	Total
10	Saúde	0,00	649.500,00	4.959.300,00	5.608.800,00
10	301	Atenção Básica	0,00	2.278.000,00	2.712.500,00
10	301	1019 Programa Mais Saúde para Todos	0,00	7.000,00	7.000,00
10.301.1019.2125.0000	Programa Mais Saúde para Todos	0,00	0,00	7.000,00	7.000,00
10	302	Assistência Hospitalar e Ambulatorial	0,00	257.500,00	411.500,00
10	302	1004 TRATAMENTO FORA DO DOMICÍLIO - TFD	0,00	24.000,00	30.000,00
10.302.1004.1048.0000	Aquisição de Veículos para o TFD	0,00	6.000,00	0,00	6.000,00
10.302.1004.2054.0000	Manutenção do Programa Tratamento Fora do Domicílio - TFD	0,00	0,00	24.000,00	24.000,00
10	302	1011 GESTÃO PLENA DO SISTEMA MUNICIPAL DE SAÚDE - MAC	0,00	178.500,00	299.500,00
10.302.1011.1056.0000	Aquisição de Veículos, Ambulâncias, UTI Móvel, Móveis e Equipamentos Médico Hospital	0,00	121.000,00	0,00	121.000,00
10.302.1011.2063.0000	Gestão de Pessoal dos Serviços Hospitalares e Ambulatorial do Município	0,00	0,00	107.500,00	107.500,00
10.302.1011.2064.0000	Manutenção dos Serviços Hospitalares e Ambulatoriais do Município	0,00	0,00	71.000,00	71.000,00
10	302	1012 CENTRO DE ESPECIALIZAÇÃO ODONTOLÓGICA - CEO	0,00	9.000,00	15.000,00
10.302.1012.1057.0000	Aquisição de Móveis, Máquinas e Equipamentos Diversos para o CEO	0,00	6.000,00	0,00	6.000,00
10.302.1012.2065.0000	Gestão de Pessoal do CEO	0,00	0,00	6.500,00	6.500,00
10.302.1012.2066.0000	Manutenção das Atividades Gerais do CEO	0,00	0,00	2.500,00	2.500,00
10	302	1013 SERVIÇO DE ATENDIMENTO MÉDICO DE URGÊNCIA - SAMU	0,00	12.000,00	33.000,00
10.302.1013.1058.0000	Aquisição de Veículos, Móveis, Máquinas e Equipamentos destinados ao SAMU	0,00	21.000,00	0,00	21.000,00
10.302.1013.2067.0000	Gestão de Pessoal do SAMU	0,00	0,00	10.000,00	10.000,00
10.302.1013.2068.0000	Manutenção dos Serviços de Atendimento Médico de Urgência (SAMU)	0,00	0,00	2.000,00	2.000,00
10	302	1014 PROGRAMA MAIS MÉDICOS	0,00	34.000,00	34.000,00
10.302.1014.2069.0000	Manutenção do Programa Mais Médicos	0,00	0,00	34.000,00	34.000,00
10	303	Suporte Profilático e Terapêutico	0,00	127.500,00	127.500,00
10	303	1016 FARMÁCIA BÁSICA	0,00	127.500,00	127.500,00
10.303.1016.2070.0000	Manutenção das Ações do Programa Farmácia Básica	0,00	0,00	127.500,00	127.500,00
10	304	Vigilância Sanitária	0,00	228.500,00	239.500,00
10	304	1017 VIGILÂNCIA SANITÁRIA	0,00	228.500,00	239.500,00
10.304.1017.1060.0000	Aquisição de Móveis, Máquinas e Equipamentos Diversos	0,00	11.000,00	0,00	11.000,00
10.304.1017.2071.0000	Gestão de Pessoal da Vigilância Sanitária	0,00	0,00	197.000,00	197.000,00
10.304.1017.2072.0000	Manutenção das Atividades Vinculadas aos Serviços de Vigilância	0,00	0,00	31.500,00	31.500,00
10	305	Vigilância Epidemiológica	0,00	230.800,00	241.800,00
10	305	1018 VIGILÂNCIA EM SAÚDE	0,00	230.800,00	241.800,00
10.305.1018.1061.0000	Aquisição de Móveis e Equipamentos para a Epidemiologia e Controle de Doenças Endêmicas	0,00	11.000,00	0,00	11.000,00
10.305.1018.2073.0000	Gestão de Pessoal da Epidemiologia e Controle de Doenças Endêmicas	0,00	0,00	213.800,00	213.800,00
10.305.1018.2074.0000	Manutenção das Ações de Epidemiologia e Controle de Doenças Endêmicas	0,00	0,00	17.000,00	17.000,00
12	Educação	0,00	752.700,00	14.415.000,00	15.167.700,00

**PREFEITURA MUNICIPAL DE JACUIPE**

Rua Prefeito Mario Acioly Wanderley, s/n - CNPJ:12247755/0001-74

Orçamento Programa - Exercício de 2022

Anexo 07

Page 7

**PROGRAMA DE TRABALHO DO GOVERNO
DEMONSTRATIVO DE FUNÇÕES, SUBFUNÇÕES E PROGRAMAS
POR PROJETOS, ATIVIDADES E OPERAÇÕES ESPECIAIS
(Inc.II, § 2º, Art.2º)**

Código	Especificação	Operação Especial	Projetos	Atividades	Total	
12	Educação	0,00	752.700,00	14.415.000,00	15.167.700,00	
12	032	Controle Externo	0,00	700,00	2.800,00	3.500,00
12	032	0403 APOIO AOS CONSELHOS MUNICIPAIS	0,00	700,00	2.800,00	3.500,00
12.032.0403.1062.0000	Aquisição de Móveis, Máquinas e Equipamentos Diversos para o Conselho	0,00	700,00	0,00	700,00	
12.032.0403.2075.0000	Manutenção dos Conselhos de Educação	0,00	0,00	2.800,00	2.800,00	
12	122	Administração Geral	0,00	20.000,00	259.500,00	279.500,00
12	122	1201 GESTÃO ADMINISTRATIVA DO FUNDO MUNICIPAL DE EDUCAÇÃO	0,00	0,00	259.500,00	259.500,00
12.122.1201.2076.0000	Manutenção das Atividades Gerais do Fundo Municipal de Educação	0,00	0,00	230.000,00	230.000,00	
12.122.1201.2119.0000	Aperfeiçoamento Pedagógico para os Profissionais da Educação	0,00	0,00	14.500,00	14.500,00	
12.122.1201.2133.0000	Manutenção Preventiva de Bens Móveis e Imóveis	0,00	0,00	15.000,00	15.000,00	
12	122	1202 REEQUIPAMENTO DO FME	0,00	20.000,00	0,00	20.000,00
12.122.1202.1063.0000	Aquisição de Veículos, Móveis, Máquinas e Equipamentos Diversos	0,00	20.000,00	0,00	20.000,00	
12	306	Alimentação e Nutrição	0,00	0,00	294.200,00	294.200,00
12	306	1203 PROGRAMA NACIONAL DE ALIMENTAÇÃO ESCOLAR - PNAE	0,00	0,00	294.200,00	294.200,00
12.306.1203.2077.0000	Manutenção do Programa Nacional de Alimentação Escolar - PNAE	0,00	0,00	294.200,00	294.200,00	
12	361	Ensino Fundamental	0,00	517.000,00	13.159.740,00	13.676.740,00
12	361	0408 DESAPROPRIAÇÃO DE IMÓVEIS	0,00	3.000,00	0,00	3.000,00
12.361.0408.1072.0000	Aquisição e/ou Desapropriação de Imóveis destinado as Atividades do Ensino	0,00	3.000,00	0,00	3.000,00	
12	361	1204 PROGRAMA NACIONAL DE TRANSPORTE ESCOLAR - PNATE	0,00	9.000,00	172.500,00	181.500,00
12.361.1204.1064.0000	Aquisição de Veículos, Móveis, Máquinas e Equipamentos Diversos	0,00	9.000,00	0,00	9.000,00	
12.361.1204.2078.0000	Manutenção do Programa Nacion. de Transport. Escolar - PNATE	0,00	0,00	122.500,00	122.500,00	
12.361.1204.2118.0000	Apoio ao Transporte Escolar - Estado	0,00	0,00	50.000,00	50.000,00	
12	361	1205 PLANO DE AÇÃO ARTICULADO - PAR	0,00	23.000,00	0,00	23.000,00
12.361.1205.1065.0000	Aquisição de Veículos, Móveis, Máquinas e Equipamentos Diversos	0,00	23.000,00	0,00	23.000,00	
12	361	1206 EXPANSÃO DA REDE MUNICIPAL DE ENSINO	0,00	347.000,00	0,00	347.000,00
12.361.1206.1066.0000	Construção de Escolas	0,00	91.000,00	0,00	91.000,00	
12.361.1206.1067.0000	Construção de Quadra Poliesportiva nas Escolas	0,00	51.000,00	0,00	51.000,00	
12.361.1206.1068.0000	Construção de Quadra Poliesportiva e Ginásio de Esporte para o Ensino	0,00	46.000,00	0,00	46.000,00	
12.361.1206.1070.0000	Construção, Ampliação e Reforma de Unidades do Ensino no Município	0,00	93.000,00	0,00	93.000,00	
12.361.1206.1071.0000	Construção, Ampliação e Reforma de Escolas	0,00	66.000,00	0,00	66.000,00	
12	361	1207 PROGRAMA DINHEIRO DIRETO NA ESCOLA - PDDE	0,00	0,00	12.000,00	12.000,00
12.361.1207.2080.0000	Manutenção do Programa Dinheiro Direto na Escola - PDDE	0,00	0,00	12.000,00	12.000,00	
12	361	1209 MANUTENÇÃO DO FUNDO DE DESENVOLVIMENTO DA EDUCAÇÃO BÁSICA - FUNDEB	0,00	120.000,00	1.158.000,00	1.278.000,00
12.361.1209.1073.0000	Aquisição de Veículos, Móveis, Máquinas e Equipamentos Diversos, destinados ao Ensino	0,00	120.000,00	0,00	120.000,00	
12.361.1209.2083.0000	Manutenção das Atividades Gerais do Ensino Fundamental	0,00	0,00	1.138.000,00	1.138.000,00	
12.361.1209.2084.0000	Aquisição de Material Didático-Escolares	0,00	0,00	20.000,00	20.000,00	
12	361	1210 GESTÃO ADMINISTRATIVA DO FUNDEB	0,00	0,00	10.393.740,00	10.393.740,00
12.361.1210.2085.0000	Gestão Administrativa de Pessoal do Fundeb - 70%	0,00	0,00	8.467.640,00	8.467.640,00	
12.361.1210.2086.0000	Gestão Administrativa de Pessoal do Fundeb - 30%	0,00	0,00	1.926.100,00	1.926.100,00	

**PREFEITURA MUNICIPAL DE JACUIPE**

Rua Prefeito Mario Acioly Wanderley, s/n - CNPJ:12247755/0001-74

Orçamento Programa - Exercício de 2022

Anexo 07

Page 8

**PROGRAMA DE TRABALHO DO GOVERNO
DEMONSTRATIVO DE FUNÇÕES, SUBFUNÇÕES E PROGRAMAS
POR PROJETOS, ATIVIDADES E OPERAÇÕES ESPECIAIS
(Inc.II, § 2º, Art.2º)**

Código	Especificação	Operação Especial	Projetos	Atividades	Total	
12	Educação	0,00	752.700,00	14.415.000,00	15.167.700,00	
12	361	Ensino Fundamental	0,00	517.000,00	13.676.740,00	
12	361	1214 DESENVOLVIMENTO DA EDUCAÇÃO DE QUALIDADE	0,00	15.000,00	1.438.500,00	
12.361.1214.1073.0000	Aquisição de Veículos, Móveis, Máquinas e Equipamentos Diversos, destinados ao Ensino	0,00	15.000,00	0,00	15.000,00	
12.361.1214.2083.0000	Manutenção das Atividades Gerais do Ensino Fundamental	0,00	0,00	252.500,00	252.500,00	
12.361.1214.2084.0000	Aquisição de Material Didático-Escolares	0,00	0,00	9.000,00	9.000,00	
12.361.1214.2134.0000	Gestão de Pessoal do Ensino Fundamental	0,00	0,00	1.162.000,00	1.162.000,00	
12	364	Ensino Superior	0,00	0,00	202.000,00	
12	364	1213 TRANSPORTE UNIVERSITÁRIO	0,00	0,00	202.000,00	
12.364.1213.2121.0000	Apoio ao Transporte Universitário	0,00	0,00	202.000,00	202.000,00	
12	365	Educação Infantil	0,00	215.000,00	698.760,00	
12	365	1206 EXPANSÃO DA REDE MUNICIPAL DE ENSINO	0,00	160.000,00	160.000,00	
12.365.1206.1074.0000	Construção, Reforma e/ou Ampliação de Unidades de Educação Infantil	0,00	60.000,00	0,00	60.000,00	
12.365.1206.1075.0000	Construção de Creches	0,00	100.000,00	0,00	100.000,00	
12	365	1209 MANUTENÇÃO DO FUNDO DE DESENVOLVIMENTO DA EDUCAÇÃO BÁSICA - FUNDEB	0,00	0,00	15.000,00	
12.365.1209.2087.0000	Manutenção das Atividades Gerais do Ensino Infantil	0,00	0,00	15.000,00	15.000,00	
12	365	1210 GESTÃO ADMINISTRATIVA DO FUNDEB	0,00	0,00	140.260,00	
12.365.1210.2088.0000	Gestão de Pessoal do Ensino Infantil - 70%	0,00	0,00	137.760,00	137.760,00	
12.365.1210.2089.0000	Gestão de Pessoal do Ensino Infantil - 30%	0,00	0,00	2.500,00	2.500,00	
12	365	1211 BRASIL CARINHOSO	0,00	50.000,00	21.000,00	71.000,00
12.365.1211.1069.0000	Aquisição de Veículos, Móveis, Máquinas e Equipamentos Diversos para Creches	0,00	50.000,00	0,00	50.000,00	
12.365.1211.2081.0000	Manutenção das Creches	0,00	0,00	21.000,00	21.000,00	
12	365	1214 DESENVOLVIMENTO DA EDUCAÇÃO DE QUALIDADE	0,00	5.000,00	307.500,00	312.500,00
12.365.1214.1074.0000	Construção, Reforma e/ou Ampliação de Unidades de Educação Infantil	0,00	5.000,00	0,00	5.000,00	
12.365.1214.2087.0000	Manutenção das Atividades Gerais do Ensino Infantil	0,00	0,00	301.500,00	301.500,00	
12.365.1214.2135.0000	Gestão do Pessoal do Ensino Infantil	0,00	0,00	6.000,00	6.000,00	
12	366	Educação de Jovens e Adultos	0,00	0,00	13.000,00	13.000,00
12	366	1208 PROGRAMA BRASIL ALFABETIZADO	0,00	0,00	3.000,00	3.000,00
12.366.1208.2082.0000	Manutenção do Programa Brasil Alfabetizado	0,00	0,00	3.000,00	3.000,00	
12	366	1210 GESTÃO ADMINISTRATIVA DO FUNDEB	0,00	0,00	5.000,00	5.000,00
12.366.1210.2090.0000	Gestão Administrativa de Pessoal do EJA (70%)	0,00	0,00	2.500,00	2.500,00	
12.366.1210.2091.0000	Gestão Administrativa de Pessoal do EJA (30%)	0,00	0,00	2.500,00	2.500,00	
12	366	1214 DESENVOLVIMENTO DA EDUCAÇÃO DE QUALIDADE	0,00	0,00	5.000,00	5.000,00
12.366.1214.2136.0000	Gestão do Pessoal da Educação de Jovens e Adultos	0,00	0,00	5.000,00	5.000,00	
13	Cultura	0,00	32.500,00	783.500,00	816.000,00	
13	392	Difusão Cultural	0,00	32.500,00	783.500,00	816.000,00

**PREFEITURA MUNICIPAL DE JACUIPE**

Rua Prefeito Mario Acioly Wanderley, s/n - CNPJ:12247755/0001-74

Orçamento Programa - Exercício de 2022

Anexo 07

Page 9

**PROGRAMA DE TRABALHO DO GOVERNO
DEMONSTRATIVO DE FUNÇÕES, SUBFUNÇÕES E PROGRAMAS
POR PROJETOS, ATIVIDADES E OPERAÇÕES ESPECIAIS
(Inc.II, § 2º, Art.2º)**

Código	Especificação	Operação Especial	Projetos	Atividades	Total
13	Cultura	0,00	32.500,00	783.500,00	816.000,00
13	392 Difusão Cultural	0,00	32.500,00	783.500,00	816.000,00
13	392 1301 DIFUSÃO CULTURA - BIBLIOTECA	0,00	10.000,00	3.000,00	13.000,00
13.392.1301.1009.0000	Aquisição de Acervo, Móveis, Máquinas e Equipamentos Diversos para a Biblioteca Municipal	0,00	5.000,00	0,00	5.000,00
13.392.1301.1201.0000	Construção da Sede Municipal do Conselho Tutelar	0,00	5.000,00	0,00	5.000,00
13.392.1301.2021.0000	Manutenção da Biblioteca Municipal	0,00	0,00	3.000,00	3.000,00
13	392 1302 CULTURA	0,00	22.500,00	780.500,00	803.000,00
13.392.1302.1089.0000	Aquisição de Instrumentos Musicais e Equipamentos para a Filarmonica Municipal	0,00	20.000,00	0,00	20.000,00
13.392.1302.1092.0000	Construção do Centro Cultural	0,00	2.500,00	0,00	2.500,00
13.392.1302.2022.0000	Promoção e Execução de Festividades Folclóricas, Artísticas e Outros	0,00	0,00	780.500,00	780.500,00
15	Urbanismo	0,00	936.000,00	765.500,00	1.701.500,00
15	122 Administração Geral	0,00	114.000,00	20.000,00	134.000,00
15	122 0402 REEQUIPAMENTO DO MUNICÍPIO	0,00	94.000,00	0,00	94.000,00
15.122.0402.1017.0000	Aquisição de Veículos, Móveis, Máquinas e Equipamentos Diversos para o Setor de Obras e Serviços Públicos	0,00	45.000,00	0,00	45.000,00
15.122.0402.1018.0000	Aquisição de Máquinas Pesadas, Trator, Retroscavadeira e Outros	0,00	42.000,00	0,00	42.000,00
15.122.0402.1019.0000	Aquisição e/ou Desapropriação de Imóveis	0,00	7.000,00	0,00	7.000,00
15	122 1501 EXPANSÃO FÍSICA DOS PRÉDIOS PÚBLICOS	0,00	20.000,00	20.000,00	40.000,00
15.122.1501.1020.0000	Construção, Ampliação e/ou Reforma dos Prédios Públicos Municipais	0,00	20.000,00	0,00	20.000,00
15.122.1501.2035.0000	Manutenção dos Prédios Públicos Municipais	0,00	0,00	20.000,00	20.000,00
15	451 Infra-Estrutura Urbana	0,00	822.000,00	14.500,00	836.500,00
15	451 1502 PAVIMENTAÇÃO: ASFALTO, CALÇAMENTO E MEIO - FIO	0,00	634.000,00	7.000,00	641.000,00
15.451.1502.1021.0000	Construção e/ou Reposição de Calçamento, Meio-fio e Pavimentação Asfáltica	0,00	577.000,00	0,00	577.000,00
15.451.1502.1022.0000	Construção, Reforma, Melhoramentos e/ou Ampliação da Calçamento	0,00	57.000,00	0,00	57.000,00
15.451.1502.2036.0000	Manutenção de Calçamentos, Meio-fio e Asfalto	0,00	0,00	7.000,00	7.000,00
15	451 1503 CEMITÉRIO PÚBLICO	0,00	26.000,00	1.500,00	27.500,00
15.451.1503.1023.0000	Construção, Reforma, Melhoramentos e/ou Ampliação de Cemitérios Públicos, Necrópoles e Velórios	0,00	26.000,00	0,00	26.000,00
15.451.1503.2037.0000	Manutenção de Cemitérios Públicos, Necrópoles e Velórios	0,00	0,00	1.500,00	1.500,00
15	451 1504 INFRAESTRUTURA URBANA - PRAÇAS, PARQUES, JARDINS E OUTROS	0,00	78.000,00	3.000,00	81.000,00
15.451.1504.1024.0000	Construção, Reforma e/ou Ampliação de Praças, Parques, Jardins e Outros	0,00	26.000,00	0,00	26.000,00
15.451.1504.1025.0000	Construção de Praça Multiesportiva / Centro de Lazer	0,00	52.000,00	0,00	52.000,00
15.451.1504.2038.0000	Manutenção das Praças, Parques e Jardins	0,00	0,00	3.000,00	3.000,00
15	451 1505 MODERNIZAÇÃO DE FEIRAS LIVRES	0,00	20.000,00	0,00	20.000,00
15.451.1505.1026.0000	Construção, Reforma e/ou Ampliação de Feiras Livres	0,00	20.000,00	0,00	20.000,00
15	451 1507 ACADEMIA DA CIDADE	0,00	20.000,00	3.000,00	23.000,00
15.451.1507.1027.0000	Construção da Academia da Cidade	0,00	20.000,00	0,00	20.000,00
15.451.1507.2039.0000	Implantação e Manutenção da Academia da Cidade	0,00	0,00	3.000,00	3.000,00

**PREFEITURA MUNICIPAL DE JACUIPE**

Rua Prefeito Mario Acioly Wanderley, s/n - CNPJ:12247755/0001-74

Orçamento Programa - Exercício de 2022

Anexo 07

Page 10

**PROGRAMA DE TRABALHO DO GOVERNO
DEMONSTRATIVO DE FUNÇÕES, SUBFUNÇÕES E PROGRAMAS
POR PROJETOS, ATIVIDADES E OPERAÇÕES ESPECIAIS
(Inc.II, § 2º, Art.2º)**

Código	Especificação	Operação Especial	Projetos	Atividades	Total		
15	Urbanismo	0,00	936.000,00	765.500,00	1.701.500,00		
15	451	Infra-Estrutura Urbana	0,00	822.000,00	14.500,00	836.500,00	
15	451	1508	AMPLIAÇÃO E PRESERVAÇÃO DO PATRIMÔNIO	0,00	20.000,00	20.000,00	
15.451.1508.1029.0000	Construção de Pórtico da Cidade de Jacuípe	0,00	10.000,00	0,00	10.000,00		
15.451.1508.1200.0000	Construção do Anel Viário de Jacuípe	0,00	10.000,00	0,00	10.000,00		
15	451	2602	ESTRADAS VICINAIS	0,00	24.000,00	24.000,00	
15.451.2602.1028.0000	Construção e/ou Recuperação de Escadarias, Muros de Arrimo, Encostas e Outros	0,00	22.500,00	0,00	22.500,00		
15.451.2602.1042.0000	Execução de Obras e Serviços de Aberturas de Estradas Vicinais	0,00	1.500,00	0,00	1.500,00		
15	452	Serviços Urbanos	0,00	0,00	731.000,00	731.000,00	
15	452	1506	CIDADE LIMPA	0,00	0,00	731.000,00	731.000,00
15.452.1506.2040.0000	Manutenção dos Serviços de Limpeza Pública	0,00	0,00	731.000,00	731.000,00		
16	Habitação	0,00	2.039.500,00	1.815.500,00	3.855.000,00		
16	482	Habitação Urbana	0,00	1.307.000,00	604.500,00	1.911.500,00	
16	482	1601	HABITAÇÕES POPULARES	0,00	23.000,00	23.000,00	
16.482.1601.1031.0000	Construção, Reforma e/ou Ampliação de Casas Populares	0,00	23.000,00	0,00	23.000,00		
16	482	1701	MELHORIA SANITÁRIA DOMICILIARES	0,00	215.000,00	215.000,00	
16.482.1701.1032.0000	Construção e/ou Melhoria Sanitárias Domiciliares na Zona Urbana e Rural	0,00	215.000,00	0,00	215.000,00		
16	482	1702	SANEAMENTO E ESGOTAMENTO SANITÁRIO NA ZONA URBANA E RURAL	0,00	1.069.000,00	604.500,00	1.673.500,00
16.482.1702.1033.0000	Construção, Ampliação e Melhoria de Esgotos, Galerias, Bueiros e Outros	0,00	533.000,00	0,00	533.000,00		
16.482.1702.1034.0000	Construção, Ampliação, Reforma de Esgotamento sanitário na zona urbana e Rural	0,00	536.000,00	0,00	536.000,00		
16.482.1702.2041.0000	Manutenção do Sistema de Saneamento Básico	0,00	0,00	604.500,00	604.500,00		
16	544	Recursos Hídricos	0,00	732.500,00	1.211.000,00	1.943.500,00	
16	544	1703	RECURSOS HÍDRICOS: ABASTECIMENTO D'ÁGUA	0,00	732.500,00	1.211.000,00	1.943.500,00
16.544.1703.1035.0000	Construção de Adutoras, Açudes, Barragens, Cisternas, Poços Artesianos e Amazonas entre Outros	0,00	522.500,00	0,00	522.500,00		
16.544.1703.1036.0000	Construção, Ampliação, Reforma dos Chafariz da Zona Urbana e Rural	0,00	210.000,00	0,00	210.000,00		
16.544.1703.2042.0000	Manutenção de Sistemas de Abastecimento D'Água	0,00	0,00	608.000,00	608.000,00		
16.544.1703.2043.0000	Manutenção dos Chafariz da Zona Urbana e Rural	0,00	0,00	603.000,00	603.000,00		
18	Gestão Ambiental	0,00	142.000,00	1.393.000,00	1.535.000,00		
18	541	Preservação e Conservação Ambiental	0,00	142.000,00	1.393.000,00	1.535.000,00	
18	541	1801	PROGRAMA MUNICIPAL DE REVITALIZAÇÃO DE NASCENTES E CURSOS D'ÁGUA	0,00	20.000,00	603.000,00	623.000,00
18.541.1801.1094.0000	Aquisição de Veículos, Móveis, Máquinas, Equipamentos Diversos e outros.	0,00	20.000,00	0,00	20.000,00		
18.541.1801.2129.0000	Manutenção das Atividades do Programa de Revitalização	0,00	0,00	603.000,00	603.000,00		
18	541	1802	DESASSORIAMENTO DO RIO JACUIPE	0,00	0,00	603.000,00	603.000,00
18.541.1802.2130.0000	Manutenção das Atividades do Desassoreamento do Rio Jacuípe	0,00	0,00	603.000,00	603.000,00		

**PREFEITURA MUNICIPAL DE JACUIPE**

Rua Prefeito Mario Acioly Wanderley, s/n - CNPJ:12247755/0001-74

Orçamento Programa - Exercício de 2022

Anexo 07

Page 11

**PROGRAMA DE TRABALHO DO GOVERNO
DEMONSTRATIVO DE FUNÇÕES, SUBFUNÇÕES E PROGRAMAS
POR PROJETOS, ATIVIDADES E OPERAÇÕES ESPECIAIS
(Inc.II, § 2º, Art.2º)**

Código	Especificação	Operação Especial	Projetos	Atividades	Total	
18	Gestão Ambiental	0,00	142.000,00	1.393.000,00	1.535.000,00	
18	541	Preservação e Conservação Ambiental	0,00	142.000,00	1.393.000,00	
18	541	1803	PROGRAMA COLETA SELETIVA DE LIXO	0,00	91.000,00	153.000,00
18.541.1803.1094.0000	Aquisição de Veículos, Móveis, Máquinas, Equipamentos Diversos e outros.	0,00	31.000,00	0,00	31.000,00	
18.541.1803.1097.0000	Construção do Galpão e pontos para Coleta Seletiva de Lixo	0,00	60.000,00	0,00	60.000,00	
18.541.1803.2138.0000	Manutenção das Atividades do Programa de Coleta Seletiva de Lixo	0,00	0,00	153.000,00	153.000,00	
18	541	1804	PRESERVAÇÃO DO MEIO-AMBIENTE	0,00	31.000,00	34.000,00
18.541.1804.1098.0000	Construção, Ampliação e/ou Reforma do Parque Ambiental	0,00	31.000,00	0,00	31.000,00	
18.541.1804.2139.0000	Implantação do Programa de Preservação e Conservação Ambiental	0,00	0,00	34.000,00	34.000,00	
20	Agricultura	0,00	263.000,00	233.000,00	496.000,00	
20	122	Administração Geral	0,00	5.000,00	224.000,00	
20	122	0401	GESTÃO ADMINISTRATIVA DO MUNICÍPIO	0,00	0,00	224.000,00
20.122.0401.2026.0000	Gestão Administrativa de Pessoal da Secretaria de Agricultura e Desenvolvimento Rural	0,00	0,00	157.500,00	157.500,00	
20.122.0401.2027.0000	Manutenção das Atividades Gerais da Secretaria de Agricultura e Desenvolvimento Rural	0,00	0,00	66.500,00	66.500,00	
20	122	0402	REEQUIPAMENTO DO MUNICÍPIO	0,00	5.000,00	0,00
20.122.0402.1011.0000	Aquisição de Móveis, Máquinas e Equipamentos Diversos para a Sec. de Agricultura e Desenvolvimento Rural	0,00	5.000,00	0,00	5.000,00	
20	605	Abastecimento	0,00	41.000,00	2.000,00	43.000,00
20	605	2001	PROMOÇÃO DO ABASTECIMENTO E DA PECUÁRIA: MATADOUROS, AÇOGUES E MERCADOS	0,00	41.000,00	2.000,00
20.605.2001.1037.0000	Construção, Ampliação e Reforma de Matadouros, Açougues, Mercados e Outros	0,00	41.000,00	0,00	41.000,00	
20.605.2001.2028.0000	Manutenção dos Mercados, Açougues, Feiras Livres e Matadouros	0,00	0,00	2.000,00	2.000,00	
20	608	Promoção da Produção Agropecuária	0,00	217.000,00	6.000,00	223.000,00
20	608	2002	MECANIZAÇÃO DA AGRICULTURA	0,00	212.000,00	0,00
20.608.2002.1012.0000	Construção e Reforma de Barragens p/o Programa de Irrigação	0,00	201.000,00	0,00	201.000,00	
20.608.2002.1013.0000	Aquisição de Tratores, Máquinas Pesadas e Equipamentos Diversos	0,00	11.000,00	0,00	11.000,00	
20	608	2003	INCENTIVO AO AUMENTO DA PRODUÇÃO RURAL	0,00	0,00	4.000,00
20.608.2003.2030.0000	Manutenção do Programa de Incentivo à Produção Rural	0,00	0,00	2.500,00	2.500,00	
20.608.2003.2123.0000	Programa Agricultor Familiar Capaz e Feliz	0,00	0,00	1.500,00	1.500,00	
20	608	2004	DESENVOLVIMENTO DE AGRICULTURA FAMILIAR	0,00	5.000,00	2.000,00
20.608.2004.1014.0000	Aquisição de Equipamentos Destinados ao Incentivo da Agricultura Familiar	0,00	5.000,00	0,00	5.000,00	
20.608.2004.2031.0000	Treinamento e Capacitação da Agricultura Familiar	0,00	0,00	2.000,00	2.000,00	
20	631	Reforma Agrária	0,00	0,00	1.000,00	1.000,00
20	631	2005	REFORMA AGRÁRIA	0,00	0,00	1.000,00
20.631.2005.2032.0000	Locação de Área Cultivável	0,00	0,00	1.000,00	1.000,00	
25	Energia	0,00	1.262.000,00	1.542.000,00	2.804.000,00	
25	752	Energia Elétrica	0,00	1.262.000,00	1.542.000,00	2.804.000,00

**PREFEITURA MUNICIPAL DE JACUIPE**

Rua Prefeito Mario Acioly Wanderley, s/n - CNPJ:12247755/0001-74

Orçamento Programa - Exercício de 2022

Anexo 07

Page 12

**PROGRAMA DE TRABALHO DO GOVERNO
DEMONSTRATIVO DE FUNÇÕES, SUBFUNÇÕES E PROGRAMAS
POR PROJETOS, ATIVIDADES E OPERAÇÕES ESPECIAIS
(Inc.II, § 2º, Art.2º)**

Código	Especificação	Operação Especial	Projetos	Atividades	Total
25	Energia	0,00	1.262.000,00	1.542.000,00	2.804.000,00
25	752 Energia Elétrica	0,00	1.262.000,00	1.542.000,00	2.804.000,00
25	752 2501 GESTÃO DO SISTEMA DE ILUMINAÇÃO PÚBLICA	0,00	1.057.000,00	940.500,00	1.997.500,00
25.752.2501.1038.0000	Ampliação do Sistema de Iluminação Pública na Sede, Distritos e Povoados	0,00	531.000,00	0,00	531.000,00
25.752.2501.1039.0000	Aquisição de Equipamentos e Postes para o Sistema de Iluminação Pública	0,00	526.000,00	0,00	526.000,00
25.752.2501.2044.0000	Manutenção do Sistema de Iluminação Pública na Sede, Distritos e Povoados	0,00	0,00	940.500,00	940.500,00
25	752 2502 ELETRIFICAÇÃO RURAL	0,00	205.000,00	601.500,00	806.500,00
25.752.2502.1040.0000	Realização de Obras de Eletrificação Rural	0,00	205.000,00	0,00	205.000,00
25.752.2502.2045.0000	Elaboração de Projetos de Eletrificação Rural	0,00	0,00	601.500,00	601.500,00
26	Transporte	0,00	89.000,00	1.500,00	90.500,00
26	782 Transporte Rodoviário	0,00	89.000,00	1.500,00	90.500,00
26	782 2601 OBRAS RODOVIÁRIAS	0,00	42.000,00	1.500,00	43.500,00
26.782.2601.1041.0000	Construção e/ou Recuperação de Rodovias Municipais, Passagens Molhadas, Pontes e Outros	0,00	42.000,00	0,00	42.000,00
26.782.2601.2046.0000	Manutenção de Estradas Municipais, Passagens Molhadas, Pontes e Outros	0,00	0,00	1.500,00	1.500,00
26	782 2602 ESTRADAS VICINAIS	0,00	42.000,00	0,00	42.000,00
26.782.2602.1042.0000	Execução de Obras e Serviços de Aberturas de Estradas Vicinais	0,00	42.000,00	0,00	42.000,00
26	782 2603 ABRIGOS DE PASSAGEIROS	0,00	5.000,00	0,00	5.000,00
26.782.2603.1043.0000	Construção de Abrigos de Passageiros	0,00	5.000,00	0,00	5.000,00
27	Desporto e Lazer	0,00	12.000,00	80.000,00	92.000,00
27	812 Desporto Comunitário	0,00	12.000,00	80.000,00	92.000,00
27	812 2701 DESPORTO AMADOR	0,00	12.000,00	80.000,00	92.000,00
27.812.2701.1044.0000	Construção, Reforma e/ou Ampliação de Campos de Futebol, Ginásios de Esportes, Quadras Poliesportivas entre Outros	0,00	12.000,00	0,00	12.000,00
27.812.2701.2023.0000	Desenvolver Práticas Esportivas em Suas Diversas Modalidades	0,00	0,00	50.000,00	50.000,00
27.812.2701.2122.0000	Programa Esporte Saudável para Todos	0,00	0,00	30.000,00	30.000,00
28	Encargos Especiais	279.000,00	0,00	0,00	279.000,00
28	843 Serviço da Dívida Interna	278.500,00	0,00	0,00	278.500,00
28	843 0000 ENGARGOS ESPECIAIS	278.500,00	0,00	0,00	278.500,00
28.843.0000.0001.0000	Pagamento de Dívidas Públicas	6.000,00	0,00	0,00	6.000,00
28.843.0000.0002.0000	Pagamento de Precatórios e Decisões Judiciais	40.000,00	0,00	0,00	40.000,00
28.843.0000.0003.0000	Amortização de Dívidas Públicas - FGTS	1.000,00	0,00	0,00	1.000,00
28.843.0000.0004.0000	Amortização de Dívidas Públicas - INSS	170.000,00	0,00	0,00	170.000,00
28.843.0000.0005.0000	Amortização de Dívidas Públicas - RPPS	5.000,00	0,00	0,00	5.000,00
28.843.0000.0006.0000	Amortização de Dívidas Públicas com Outros Órgãos	45.000,00	0,00	0,00	45.000,00
28.843.0000.0007.0000	Indenizações e Restituições Diversas	1.500,00	0,00	0,00	1.500,00
28.843.0000.0009.0000	Indenizações e Restituições Diversas	10.000,00	0,00	0,00	10.000,00
28	846 Outros Encargos Especiais	500,00	0,00	0,00	500,00

**PREFEITURA MUNICIPAL DE JACUIPE**

Rua Prefeito Mario Acioly Wanderley, s/n - CNPJ:12247755/0001-74

Orçamento Programa - Exercício de 2022

Anexo 07

Page 13

**PROGRAMA DE TRABALHO DO GOVERNO
DEMONSTRATIVO DE FUNÇÕES, SUBFUNÇÕES E PROGRAMAS
POR PROJETOS, ATIVIDADES E OPERAÇÕES ESPECIAIS
(Inc.II, § 2º, Art.2º)**

Código	Especificação	Operação Especial	Projetos	Atividades	T o t a l
28	Encargos Especiais	279.000,00	0,00	0,00	279.000,00
28	846 Outros Encargos Especiais	500,00	0,00	0,00	500,00
28	846 0000 ENGARGOS ESPECIAIS	500,00	0,00	0,00	500,00
28.846.0000.0008.0000	Indenizações e Restituições Diversas	500,00	0,00	0,00	500,00
99	Reserva de Contingência	404.000,00	0,00	0,00	404.000,00
99	999 Reserva de Contingência	404.000,00	0,00	0,00	404.000,00
99	999 9999 RESERVA DE CONTINGENCIA	404.000,00	0,00	0,00	404.000,00
99.999.9999.9001.0000	Reserva de Contingência	404.000,00	0,00	0,00	404.000,00
TOTAL		683.000,00	6.494.700,00	37.167.300,00	44.345.000,00

**PREFEITURA MUNICIPAL DE JACUIPE**

Rua Prefeito Mario Acioly Wanderley, s/n - CNPJ:12247755/0001-74

Orçamento Programa - Exercício de 2022

Anexo 08

Page 1

**DESPESA POR FUNÇÃO, SUBFUNÇÃO E PROGRAMAS
CONFORME O VÍNCULO COM OS RECURSOS**

(Inc.II, § 2º, Art.2º)

Código	Especificação	Ordinário	Vinculado	Adm. Indireta	Total
01	Legislativa	1.122.058,00			1.122.058,00
01 031	Ação Legislativa	1.122.058,00			1.122.058,00
01 031 0001	GESTÃO ADMINISTRATIVA DO LEGISLATIVO	1.122.058,00			1.122.058,00
04	Administração	5.414.442,00	26.500,00		5.440.942,00
04 032	Controle Externo	4.000,00			4.000,00
04 032 0403	APOIO AOS CONSELHOS MUNICIPAIS	4.000,00			4.000,00
04 121	Planejamento e Orçamento	3.000,00			3.000,00
04 121 0406	PLANEJAMENTO ESTRATÉGICO, TÁTICO E OPERACIONAL	3.000,00			3.000,00
04 122	Administração Geral	5.208.442,00	26.500,00		5.234.942,00
04 122 0401	GESTÃO ADMINISTRATIVA DO MUNICÍPIO	5.170.442,00	1.500,00		5.171.942,00
04 122 0402	REEQUIPAMENTO DO MUNICÍPIO	33.000,00	25.000,00		58.000,00
04 122 0404	CONSÓRCIO COM MUNICÍPIOS E OUTROS ENTES FEDERADOS	5.000,00			5.000,00
04 123	Administração Financeira	80.000,00			80.000,00
04 123 0405	PASEP	80.000,00			80.000,00
04 124	Controle Interno	39.000,00			39.000,00
04 124 0401	GESTÃO ADMINISTRATIVA DO MUNICÍPIO	38.500,00			38.500,00
04 124 0402	REEQUIPAMENTO DO MUNICÍPIO	500,00			500,00
04 130	Administração de Concessões	80.000,00			80.000,00
04 130 0407	CONTRIBUIÇÃO PARA AMA E OUTROS ORGÃOS	80.000,00			80.000,00
06	Segurança Pública	11.000,00			11.000,00
06 181	Policiamento	11.000,00			11.000,00
06 181 0601	SEGURANÇA PÚBLICA	11.000,00			11.000,00
08	Assistência Social	1.300.500,00	607.000,00	64.000,00	1.971.500,00
08 032	Controle Externo	5.000,00			5.000,00
08 032 0403	APOIO AOS CONSELHOS MUNICIPAIS	5.000,00			5.000,00
08 122	Administração Geral	664.500,00	35.000,00		699.500,00
08 122 0401	GESTÃO ADMINISTRATIVA DO MUNICÍPIO	36.000,00			36.000,00
08 122 0402	REEQUIPAMENTO DO MUNICÍPIO	6.000,00			6.000,00
08 122 0408	DESAPROPRIAÇÃO DE IMÓVEIS	1.000,00			1.000,00
08 122 0804	GESTÃO ADMINISTRATIVA DA UNIDADE - FMAS	617.000,00			617.000,00
08 122 0805	REEQUIPAMENTO DO FMAS	1.000,00	35.000,00		36.000,00
08 122 0812	AÇÕES SOCIOEDUCATIVA DA CRIANÇA E DO ADOLESCENTE	1.500,00			1.500,00
08 122 0814	Enfrentamento ao COVID-19	2.000,00			2.000,00
08 130	Administração de Concessões	3.500,00			3.500,00
08 130 0803	SUBVENÇÕES A ENTIDADES SEM FINS LUCRATIVOS	3.500,00			3.500,00
08 242	Assistência ao Portador de Deficiência	3.000,00			3.000,00
08 242 0808	PROGRAMA PROTEÇÃO SOCIAL ESPECIAL	3.000,00			3.000,00
08 243	Assistência à Criança e ao Adolescente	171.000,00	19.000,00	64.000,00	254.000,00
08 243 0801	CENTROS COMUNITÁRIOS	6.000,00	12.000,00		18.000,00
08 243 0802	CONSELHO TUTELAR	162.000,00	2.000,00		164.000,00
08 243 0806	PROGRAMA PROTEÇÃO SOCIAL BÁSICA	3.000,00			3.000,00
08 243 0808	PROGRAMA PROTEÇÃO SOCIAL ESPECIAL		5.000,00		5.000,00
08 243 0813	GESTÃO ADMINISTRATIVA DO FUNDO MUNICIPAL DOS DIREITOS DA CRIANÇA E DO ADOLESCENTE			64.000,00	64.000,00
08 244	Assistência Comunitária	453.500,00	553.000,00		1.006.500,00

**PREFEITURA MUNICIPAL DE JACUIPE**

Rua Prefeito Mario Acioly Wanderley, s/n - CNPJ:12247755/0001-74

Orçamento Programa - Exercício de 2022

Anexo 08

Page 2

**DESPESA POR FUNÇÃO, SUBFUNÇÃO E PROGRAMAS
CONFORME O VÍNCULO COM OS RECURSOS**

(Inc.II, § 2º, Art.2º)

Código	Especificação	Ordinário	Vinculado	Adm. Indireta	Total
08 244 0801	CENTROS COMUNITÁRIOS	11.000,00	52.000,00		63.000,00
08 244 0806	PROGRAMA PROTEÇÃO SOCIAL BÁSICA	146.500,00	133.500,00		280.000,00
08 244 0807	SCFV - SERVIÇOS DE CONVIVÊNCIA E FORTALECIMENTO DE VÍNCULOS	9.500,00	104.000,00		113.500,00
08 244 0808	PROGRAMA PROTEÇÃO SOCIAL ESPECIAL	70.500,00	95.000,00		165.500,00
08 244 0809	GESTÃO DESCENTRALIZADA DO SISTEMA UNICO DE ASSISTENCIA SOCIAL	76.500,00	76.000,00		152.500,00
08 244 0810	PROGRAMA CRIANÇA FELIZ	83.500,00	92.500,00		176.000,00
08 244 0811	ASSISTÊNCIA SOCIAL GERAL	56.000,00			56.000,00
09	Previdência Social			2.950.000,00	2.950.000,00
09 271	Previdência Básica			2.950.000,00	2.950.000,00
09 271 0901	GESTÃO ADMINISTRATIVA DO FUNDO PREVIDENCIÁRIO			2.950.000,00	2.950.000,00
10	Saúde		5.608.800,00		5.608.800,00
10 122	Administração Geral		1.876.000,00		1.876.000,00
10 122 0401	GESTÃO ADMINISTRATIVA DO MUNICÍPIO		4.500,00		4.500,00
10 122 0402	REEQUIPAMENTO DO MUNICÍPIO		5.000,00		5.000,00
10 122 0403	APOIO AOS CONSELHOS MUNICIPAIS		5.000,00		5.000,00
10 122 1001	GESTÃO ADMINISTRATIVA DO FMS		1.820.500,00		1.820.500,00
10 122 1002	REEQUIPAMENTO DO FMS		31.000,00		31.000,00
10 122 1005	AMPLIAÇÃO DA REDE FÍSICA DE SAÚDE		2.000,00		2.000,00
10 122 1020	Enfrentamento ao COVID-19		8.000,00		8.000,00
10 301	Atenção Básica		2.712.500,00		2.712.500,00
10 301 1005	AMPLIAÇÃO DA REDE FÍSICA DE SAÚDE		340.500,00		340.500,00
10 301 1006	PROGRAMA DE SAÚDE DA FAMÍLIA - PSF		1.299.500,00		1.299.500,00
10 301 1007	PROGRAMA DOS AGENTES COMUNITÁRIOS DA SAÚDE - PACS		664.500,00		664.500,00
10 301 1008	PROGRAMA SAÚDE BUCAL		380.000,00		380.000,00
10 301 1009	NÚCLEO DE ATENDIMENTO À SAÚDE DA FAMÍLIA - NASF		21.000,00		21.000,00
10 301 1019	Programa Mais Saúde para Todos		7.000,00		7.000,00
10 302	Assistência Hospitalar e Ambulatorial		411.500,00		411.500,00
10 302 1004	TRATAMENTO FORA DO DOMICÍLIO - TFD		30.000,00		30.000,00
10 302 1011	GESTÃO PLENA DO SISTEMA MUNICIPAL DE SAÚDE - MAC		299.500,00		299.500,00
10 302 1012	CENTRO DE ESPECIALIZAÇÃO ODONTOLÓGICA - CEO		15.000,00		15.000,00
10 302 1013	SERVIÇO DE ATENDIMENTO MÉDICO DE URGÊNCIA - SAMU		33.000,00		33.000,00
10 302 1014	PROGRAMA MAIS MÉDICOS		34.000,00		34.000,00
10 303	Suporte Profilático e Terapêutico		127.500,00		127.500,00
10 303 1016	FARMÁCIA BÁSICA		127.500,00		127.500,00
10 304	Vigilância Sanitária		239.500,00		239.500,00
10 304 1017	VIGILÂNCIA SANITÁRIA		239.500,00		239.500,00
10 305	Vigilância Epidemiológica		241.800,00		241.800,00
10 305 1018	VIGILÂNCIA EM SAÚDE		241.800,00		241.800,00
12	Educação	221.700,00	14.946.000,00		15.167.700,00
12 032	Controle Externo	3.500,00			3.500,00
12 032 0403	APOIO AOS CONSELHOS MUNICIPAIS	3.500,00			3.500,00
12 122	Administração Geral	6.000,00	273.500,00		279.500,00
12 122 1201	GESTÃO ADMINISTRATIVA DO FUNDO MUNICIPAL DE EDUCAÇÃO	6.000,00	253.500,00		259.500,00
12 122 1202	REEQUIPAMENTO DO FME		20.000,00		20.000,00
12 306	Alimentação e Nutrição	2.200,00	292.000,00		294.200,00
12 306 1203	PROGRAMA NACIONAL DE ALIMENTAÇÃO	2.200,00	292.000,00		294.200,00

**PREFEITURA MUNICIPAL DE JACUIPE**

Rua Prefeito Mario Acioly Wanderley, s/n - CNPJ:12247755/0001-74

Orçamento Programa - Exercício de 2022

Anexo 08

Page 3

**DESPESA POR FUNÇÃO, SUBFUNÇÃO E PROGRAMAS
CONFORME O VÍNCULO COM OS RECURSOS**

(Inc.II, § 2º, Art.2º)

Código	Especificação	Ordinário	Vinculado	Adm. Indireta	Total
ESCOLAR - PNAE					
12 361	Ensino Fundamental		13.676.740,00		13.676.740,00
12 361 0408	DESAPROPRIAÇÃO DE IMÓVEIS		3.000,00		3.000,00
12 361 1204	PROGRAMA NACIONAL DE TRANSPORTE ESCOLAR - PNATE		181.500,00		181.500,00
12 361 1205	PLANO DE AÇÃO ARTICULADO - PAR		23.000,00		23.000,00
12 361 1206	EXPANSÃO DA REDE MUNICIPAL DE ENSINO		347.000,00		347.000,00
12 361 1207	PROGRAMA DINHEIRO DIRETO NA ESCOLA - PDDE		12.000,00		12.000,00
12 361 1209	MANUTENÇÃO DO FUNDO DE DESENVOLVIMENTO DA EDUCAÇÃO BÁSICA - FUNDEB		1.278.000,00		1.278.000,00
12 361 1210	GESTÃO ADMINISTRATIVA DO FUNDEB		10.393.740,00		10.393.740,00
12 361 1214	DESENVOLVIMENTO DA EDUCAÇÃO DE QUALIDADE		1.438.500,00		1.438.500,00
12 364	Ensino Superior	202.000,00			202.000,00
12 364 1213	TRANSPORTE UNIVERSITÁRIO	202.000,00			202.000,00
12 365	Educação Infantil		698.760,00		698.760,00
12 365 1206	EXPANSÃO DA REDE MUNICIPAL DE ENSINO		160.000,00		160.000,00
12 365 1209	MANUTENÇÃO DO FUNDO DE DESENVOLVIMENTO DA EDUCAÇÃO BÁSICA - FUNDEB		15.000,00		15.000,00
12 365 1210	GESTÃO ADMINISTRATIVA DO FUNDEB		140.260,00		140.260,00
12 365 1211	BRASIL CARINHOSO		71.000,00		71.000,00
12 365 1214	DESENVOLVIMENTO DA EDUCAÇÃO DE QUALIDADE		312.500,00		312.500,00
12 366	Educação de Jovens e Adultos	8.000,00	5.000,00		13.000,00
12 366 1208	PROGRAMA BRASIL ALFABETIZADO	3.000,00			3.000,00
12 366 1210	GESTÃO ADMINISTRATIVA DO FUNDEB		5.000,00		5.000,00
12 366 1214	DESENVOLVIMENTO DA EDUCAÇÃO DE QUALIDADE	5.000,00			5.000,00
13	Cultura	814.000,00	2.000,00		816.000,00
13 392	Difusão Cultural	814.000,00	2.000,00		816.000,00
13 392 1301	DIFUSÃO CULTURA - BIBLIOTECA	13.000,00			13.000,00
13 392 1302	CULTURA	801.000,00	2.000,00		803.000,00
15	Urbanismo	962.500,00	739.000,00		1.701.500,00
15 122	Administração Geral	62.000,00	72.000,00		134.000,00
15 122 0402	REEQUIPAMENTO DO MUNICÍPIO	22.000,00	72.000,00		94.000,00
15 122 1501	EXPANSÃO FÍSICA DOS PRÉDIOS PÚBLICOS	40.000,00			40.000,00
15 451	Infra-Estrutura Urbana	169.500,00	667.000,00		836.500,00
15 451 1502	PAVIMENTAÇÃO: ASFALTO, CALÇAMENTO E MEIO - FIO	53.000,00	588.000,00		641.000,00
15 451 1503	CEMITÉRIO PÚBLICO	5.500,00	22.000,00		27.500,00
15 451 1504	INFRAESTRUTURA URBANA - PRAÇAS, PARQUES, JARDINS E OUTROS	27.000,00	54.000,00		81.000,00
15 451 1505	MODERNIZAÇÃO DE FEIRAS LIVRES	20.000,00			20.000,00
15 451 1507	ACADEMIA DA CIDADE	23.000,00			23.000,00
15 451 1508	AMPLIAÇÃO E PRESERVAÇÃO DO PATRIMÔNIO	20.000,00			20.000,00
15 451 2602	ESTRADAS VICINAIS	21.000,00	3.000,00		24.000,00
15 452	Serviços Urbanos	731.000,00			731.000,00
15 452 1506	CIDADE LIMPA	731.000,00			731.000,00
16	Habitação	45.500,00	3.809.500,00		3.855.000,00
16 482	Habitação Urbana	24.000,00	1.887.500,00		1.911.500,00
16 482 1601	HABITAÇÕES POPULARES	1.000,00	22.000,00		23.000,00
16 482 1701	MELHORIA SANITÁRIA DOMICILIARES	15.000,00	200.000,00		215.000,00
16 482 1702	SANEAMENTO E ESGOTAMENTO SANITÁRIO NA ZONA URBANA E RURAL	8.000,00	1.665.500,00		1.673.500,00
16 544	Recursos Hídricos	21.500,00	1.922.000,00		1.943.500,00

**PREFEITURA MUNICIPAL DE JACUIPE**

Rua Prefeito Mario Acioly Wanderley, s/n - CNPJ:12247755/0001-74

Orçamento Programa - Exercício de 2022

Anexo 08

Page 4

**DESPESA POR FUNÇÃO, SUBFUNÇÃO E PROGRAMAS
CONFORME O VÍNCULO COM OS RECURSOS**

(Inc.II, § 2º, Art.2º)

Código	Especificação	Ordinário	Vinculado	Adm. Indireta	Total
16 544 1703	RECURSOS HÍDRICOS: ABASTECIMENTO D'ÁGUA	21.500,00	1.922.000,00		1.943.500,00
18	Gestão Ambiental	45.000,00	1.490.000,00		1.535.000,00
18 541	Preservação e Conservação Ambiental	45.000,00	1.490.000,00		1.535.000,00
18 541 1801	PROGRAMA MUNICIPAL DE REVITALIZAÇÃO DE NASCENTES E CURSOS D'ÁGUA	23.000,00	600.000,00		623.000,00
18 541 1802	DESASSORIAMENTO DO RIO JACUIPE	3.000,00	600.000,00		603.000,00
18 541 1803	PROGRAMA COLETA SELETIVA DE LIXO	14.000,00	230.000,00		244.000,00
18 541 1804	PRESERVAÇÃO DO MEIO-AMBIENTE	5.000,00	60.000,00		65.000,00
20	Agricultura	259.000,00	237.000,00		496.000,00
20 122	Administração Geral	229.000,00			229.000,00
20 122 0401	GESTÃO ADMINISTRATIVA DO MUNICÍPIO	224.000,00			224.000,00
20 122 0402	REEQUIPAMENTO DO MUNICÍPIO	5.000,00			5.000,00
20 605	Abastecimento	12.000,00	31.000,00		43.000,00
20 605 2001	PROMOÇÃO DO ABASTECIMENTO E DA PECUÁRIA: MATADOUROS, AÇOUGUES E MERCADOS	12.000,00	31.000,00		43.000,00
20 608	Promoção da Produção Agropecuária	17.000,00	206.000,00		223.000,00
20 608 2002	MECANIZAÇÃO DA AGRICULTURA	6.000,00	206.000,00		212.000,00
20 608 2003	INCENTIVO AO AUMENTO DA PRODUÇÃO RURAL	4.000,00			4.000,00
20 608 2004	DESENVOLVIMENTO DE AGRICULTURA FAMILIAR	7.000,00			7.000,00
20 631	Reforma Agrária	1.000,00			1.000,00
20 631 2005	REFORMA AGRÁRIA	1.000,00			1.000,00
25	Energia	356.000,00	2.448.000,00		2.804.000,00
25 752	Energia Elétrica	356.000,00	2.448.000,00		2.804.000,00
25 752 2501	GESTÃO DO SISTEMA DE ILUMINAÇÃO PÚBLICA	349.500,00	1.648.000,00		1.997.500,00
25 752 2502	ELETRIFICAÇÃO RURAL	6.500,00	800.000,00		806.500,00
26	Transporte	46.500,00	44.000,00		90.500,00
26 782	Transporte Rodoviário	46.500,00	44.000,00		90.500,00
26 782 2601	OBRAS RODOVIÁRIAS	21.500,00	22.000,00		43.500,00
26 782 2602	ESTRADAS VICINAIS	20.000,00	22.000,00		42.000,00
26 782 2603	ABRIGOS DE PASSAGEIROS	5.000,00			5.000,00
27	Desporto e Lazer	82.000,00	10.000,00		92.000,00
27 812	Desporto Comunitário	82.000,00	10.000,00		92.000,00
27 812 2701	DESPORTO AMADOR	82.000,00	10.000,00		92.000,00
28	Encargos Especiais	278.000,00	1.000,00		279.000,00
28 843	Serviço da Dívida Interna	277.500,00	1.000,00		278.500,00
28 843 0000	ENCARGOS ESPECIAIS	277.500,00	1.000,00		278.500,00
28 846	Outros Encargos Especiais	500,00			500,00
28 846 0000	ENCARGOS ESPECIAIS	500,00			500,00
99	Reserva de Contingência	404.000,00			404.000,00
99 999	Reserva de Contingência	404.000,00			404.000,00
99 999 9999	RESERVA DE CONTINGENCIA	404.000,00			404.000,00



PREFEITURA MUNICIPAL DE JACUIPE

Rua Prefeito Mario Acioly Wanderley, s/n - CNPJ:12247755/0001-74

Orçamento Programa - Exercício de 2022

Anexo 08

Page 5

**DESPESA POR FUNÇÃO, SUBFUNÇÃO E PROGRAMAS
CONFORME O VÍNCULO COM OS RECURSOS**

(Inc.II, § 2º, Art.2º)

Código	Especificação	Ordinário	Vinculado	Adm. Indireta	Total
TOTAL		11.362.200,00	29.968.800,00	3.014.000,00	44.345.000,00

**PREFEITURA MUNICIPAL DE JACUIPE**

Rua Prefeito Mario Acioly Wanderley, s/n - CNPJ:12247755/0001-74

Orçamento Programa - Exercício de 2022

Anexo 09

Page 1

DEMONSTRATIVO DAS DESPESAS POR ORGÃO E FUNÇÕES DE GOVERNO

(Inc.II, § 2º, Art.2º)

ORGÃO	01 01	CÂMARA MUNICIPAL	Valor
Função	01	Legislativa	1.122.058,00
ORGÃO	02 01	GABINETE DO PREFEITO	Valor
Função	04	Administração	429.500,00
ORGÃO	02 02	SECRETARIA MUNICIPAL DE ADMINISTRAÇÃO E FINANÇAS	Valor
Função	04	Administração	2.519.942,00
Função	28	Encargos Especiais	268.500,00
Função	99	Reserva de Contingência	404.000,00
ORGÃO	02 03	SECRETARIA MUNICIPAL DE ASSISTÊNCIA SOCIAL	Valor
Função	08	Assistência Social	10.000,00
ORGÃO	02 04	PROCURADORIA GERAL DO MUNICÍPIO	Valor
Função	04	Administração	91.500,00
ORGÃO	02 05	SECRETARIA MUNICIPAL DE SAÚDE	Valor
Função	10	Saúde	9.500,00
ORGÃO	02 06	SECRETARIA MUNICIPAL DE EDUCAÇÃO, CULTURA E DESPORTOS	Valor
Função	04	Administração	180.500,00
Função	13	Cultura	813.500,00
Função	27	Desporto e Lazer	80.000,00
ORGÃO	02 07	SECRETARIA MUNICIPAL DE TURISMO E MEI AMBIENTE	Valor
Função	04	Administração	24.500,00
Função	18	Gestão Ambiental	1.535.000,00
ORGÃO	02 08	SECRETARIA MUNICIPAL DE AGRICULTURA E DESENVOLVIMENTO RURAL	Valor
Função	20	Agricultura	455.000,00
ORGÃO	02 09	SEC. MUN. DE INFRAESTRUTURA, TRANSPORTES E SERVIÇOS PÚBLICOS	Valor
Função	04	Administração	2.156.000,00
Função	06	Segurança Pública	11.000,00
Função	08	Assistência Social	42.000,00
Função	13	Cultura	2.500,00
Função	15	Urbanismo	1.701.500,00
Função	16	Habitação	3.855.000,00
Função	20	Agricultura	41.000,00
Função	25	Energia	2.804.000,00

**PREFEITURA MUNICIPAL DE JACUIPE**

Rua Prefeito Mario Acioly Wanderley, s/n - CNPJ:12247755/0001-74

Orçamento Programa - Exercício de 2022

Anexo 09

Page 2

DEMONSTRATIVO DAS DESPESAS POR ORGÃO E FUNÇÕES DE GOVERNO

(Inc.II, § 2º, Art.2º)

ORGÃO			Valor
02 09	SEC. MUN. DE INFRAESTRUTURA, TRANSPORTES E SERVIÇOS PÚBLICOS		
Função 26	Transporte		90.500,00
Função 27	Desporto e Lazer		12.000,00
02 10	SECRETARIA DE CONTROLE INTERNO		
Função 04	Administração		39.000,00
03 01	FUNDO MUNICIPAL DE SAÚDE - FMS		
Função 10	Saúde		5.599.300,00
Função 28	Encargos Especiais		500,00
03 02	FUNDO MUNICIPAL DE EDUCAÇÃO - FME		
Função 12	Educação		15.167.700,00
Função 28	Encargos Especiais		10.000,00
03 03	FUNDO MUNICIPAL DE ASSISTÊNCIA SOCIAL - FMAS		
Função 08	Assistência Social		1.855.500,00
03 04	FUNDO DE PREVIDÊNCIA DE JACUIPE - JACUIPEPREV		
Função 09	Previdência Social		2.950.000,00
03 05	FUNDO MUNICIPAL DOS DIREITOS DA CRIANÇA E ADOLESCENTE		
Função 08	Assistência Social		64.000,00
TOTAL GERAL			44.345.000,00

RESUMO DO TOTAL ORÇADO POR ORGÃO

01 01	CÂMARA MUNICIPAL	1.122.058,00
02 01	GABINETE DO PREFEITO	429.500,00
02 02	SECRETARIA MUNICIPAL DE ADMINISTRAÇÃO E FINANÇAS	3.192.442,00
02 03	SECRETARIA MUNICIPAL DE ASSISTÊNCIA SOCIAL	10.000,00
02 04	PROCURADORIA GERAL DO MUNICÍPIO	91.500,00
02 05	SECRETARIA MUNICIPAL DE SAÚDE	9.500,00
02 06	SECRETARIA MUNICIPAL DE EDUCAÇÃO, CULTURA E DESPORTOS	165.000,00
02 07	SECRETARIA MUNICIPAL DE TURISMO E MEI AMBIENTE	1.559.500,00
02 08	SECRETARIA MUNICIPAL DE AGRICULTURA E DESENVOLVIMENTO RURAL	455.000,00
02 09	SEC. MUN. DE INFRAESTRUTURA, TRANSPORTES E SERVIÇOS PÚBLICOS	107.500,00
02 10	SECRETARIA DE CONTROLE INTERNO	39.000,00
03 01	FUNDO MUNICIPAL DE SAÚDE - FMS	5.599.800,00
03 02	FUNDO MUNICIPAL DE EDUCAÇÃO - FME	15.177.700,00

**PREFEITURA MUNICIPAL DE JACUIPE**

Rua Prefeito Mario Acioly Wanderley, s/n - CNPJ:12247755/0001-74

Orçamento Programa - Exercício de 2022

Anexo 09

Page 3

DEMONSTRATIVO DAS DESPESAS POR ORGÃO E FUNÇÕES DE GOVERNO

(Inc.II, § 2º, Art.2º)

03 03	FUNDO MUNICIPAL DE ASSISTÊNCIA SOCIAL - FMAS	1.855.500,00
03 04	FUNDO DE PREVIDÊNCIA DE JACUIPE - JACUIPEPREV	2.950.000,00
03 05	FUNDO MUNICIPAL DOS DIREITOS DA CRIANÇA E ADOLESCENTES	1.000,00
TOTAL		44.345.000,00

RESUMO DO TOTAL ORÇADO POR FUNÇÃO

01	Legislativa	1.122.058,00
04	Administração	5.440.942,00
06	Segurança Pública	11.000,00
08	Assistência Social	1.971.500,00
09	Previdência Social	2.950.000,00
10	Saúde	5.608.800,00
12	Educação	15.167.700,00
13	Cultura	816.000,00
15	Urbanismo	1.701.500,00
16	Habitação	3.855.000,00
18	Gestão Ambiental	1.535.000,00
20	Agricultura	496.000,00
25	Energia	2.804.000,00
26	Transporte	90.500,00
27	Desporto e Lazer	92.000,00
28	Encargos Especiais	279.000,00
99	Reserva de Contingência	404.000,00
TOTAL		44.345.000,00

**PREFEITURA MUNICIPAL DE JACUIPE**

Rua Prefeito Mario Acioly Wanderley, s/n - CNPJ:12247755/0001-74

Orçamento Programa - Exercício de 2022

Anexo 10

ORÇAMENTO DOS FUNDOS ESPECIAIS

Page 1

(Inc. I, § 2º, Art.2º)

3 FMS-FUNDO MUNICIPAL DE SAÚDE DE JACUIPE**RECEITA**

Classif.	Discriminação	Valor R\$
1713.50.2.	SAMU	5.000,00
2422.50.0.	TRANSF. CONV. ESTADOS SUS	130.000,00
2414.50.0.	TRANSF DE CONVÊNIO DA UNIÃO PARA O SISTEMA ÚNICO DE	115.000,00
2411.51.2.	TRANSF. DE RECURSOS DO SUS - ATENÇÃO ESPECIALIZADA	50.000,00
2411.51.1.	TRANSFERÊNCIAS DE RECURSOS DO SUS ATENÇÃO BÁSICA	280.000,00
1723.50.0.	ATENÇÃO BÁSICA - ESTADO	70.000,00
1713.50.4.	ASSISTÊNCIA FARMACÊUTICA	46.000,00
1713.50.3.	VIGILÂNCIA EM SAÚDE - DIVERSAS	26.000,00
1713.50.3.	VIGILÂNCIA EM SAÚDE -VIGILÂNCIA SANITÁRIA	12.000,00
1713.50.3.	VIGILÂNCIA EM SAÚDE - AGENTES DE ENDEMIAS	61.000,00
1713.50.1.	ATENÇÃO PRIMÁRIA	997.000,00
1713.50.2.	MAC - TETO FINANCEIRO	74.000,00
1713.50.1.	CORONAVÍRUS 9 COVID-19)	6.000,00
1713.50.1.	PROGRAMA AGENTES COMUNITÁRIOS - PACS	246.000,00
1321.01.0.	REM. DEP. BANCÁRIOS - CUSTEIO	1.000,00
1321.01.0.	REM. DEP. BANCÁRIOS - PACS	500,00
1321.01.0.	REM. DEP. BANCÁRIOS - MAC	500,00
1321.01.0.	REM. DEP. BANCÁRIOS - VIG EM SAÚDE	500,00
1321.01.0.	REM. DEP. BANCÁRIOS - FARMÁCIA BÁSICA	500,00
1321.01.0.	REM. DEP. BANCÁRIOS - ATENÇÃO BÁSICA - ESTADO	500,00
1321.01.0.	REM. DEP. BANCÁRIOS - SAÚDE - RECURSO PRÓPRIO	1.000,00
	Recursos Próprios do Município	3.460.300,00
	TOTAL	5.582.800,00

PLANO DE APLICACAO

Classif.	Discriminação	Valor R\$
10.122.1001.2133.000	Manutenção Preventiva de Bens Móveis e Imóveis	20.000,00
10.301.1005.1050.000	Construção, Reforma e/ou Ampliação do Centro Odontológico	65.500,00
10.301.1005.1049.000	Construção, Reforma e/ou Ampliação de Unidades Básica de Saúde - UBS	116.000,00
10.122.1020.2132.000	Atividade do Enfrentamento ao COVID-19	8.000,00
10.122.1005.1051.000	Aquisição e/ou Desapropriação de Imóveis	2.000,00
10.122.1002.1047.000	Aquisição de Veículos, Móveis, Máquinas e Equipamentos Diversos	31.000,00
10.301.1005.2053.000	Manutenção das Unidades Básica de Saúde	159.000,00
10.122.1001.2052.000	Distribuição de Próteses, Cadeiras de Rodas, Leite e Outros	50.000,00
10.122.1001.2051.000	Manutenção das Atividades Gerais do Fundo Municipal de Saúde	707.000,00
10.122.1001.2050.000	Gestão de Pessoal do Fundo Municipal de Saúde - FMS	1.033.500,00
10.122.0403.2049.000	Manutenção do Conselho Municipal de Saúde	4.000,00
10.122.0403.1046.000	Aquisição de Móveis, Máquinas e Equipamentos Diversos para o Conselho I	1.000,00
10.301.1009.2061.000	Gestão do Pessoal do NASF	5.000,00
10.301.1008.2060.000	Manutenção das Ações do Programa SAÚDE BUCAL	190.000,00
10.301.1008.1054.000	Aquisição de Veículos, Móveis, Equipamentos e Utensílios Diversos para o I	61.000,00
10.301.1009.1055.000	Aquisição de Móveis, Máquinas e Equipamentos Diversos para o NASF	6.000,00
10.301.1008.2059.000	Gestão de Pessoal da SAÚDE BUCAL	129.000,00
10.301.1009.2062.000	Manutenção do NASF	10.000,00
10.301.1019.2125.000	Programa Mais Saúde para Todos	7.000,00
10.302.1004.1048.000	Aquisição de Veículos para o TFD	6.000,00
10.301.1006.1052.000	Aquisição de Veículos, Móveis, Equipamentos e Utensílios Diversos para o I	115.000,00
10.301.1007.2058.000	Manutenção das Atividades do PACS	135.500,00
10.301.1007.2057.000	Gestão de Pessoal do PACS	458.000,00

**PREFEITURA MUNICIPAL DE JACUIPE**

Rua Prefeito Mario Acioly Wanderley, s/n - CNPJ:12247755/0001-74

Orçamento Programa - Exercício de 2022

Anexo 10

ORÇAMENTO DOS FUNDOS ESPECIAIS

Page 2

(Inc. I, § 2º, Art.2º)

3 FMS-FUNDO MUNICIPAL DE SAÚDE DE JACUIPE**PLANO DE APLICACAO**

Classif.	Discriminação	Valor R\$
10.301.1007.1053.000	Aquisição de Veículos, Móveis, Equipamentos e Utensílios Diversos para o I	71.000,00
10.301.1006.2056.000	Manutenção das Atividades Gerais do PSF	474.500,00
10.301.1006.2055.000	Gestão de Pessoal do PSF	710.000,00
28.846.0000.0008.000	Indenizações e Restituições Diversas	500,00
10.302.1013.2068.000	Manutenção dos Serviços de Atendimento Médico de Urgência (SAMU)	2.000,00
10.302.1011.1056.000	Aquisição de Veículos, Ambulâncias, UTI Móvel, Móveis e Equipamentos M	121.000,00
10.302.1011.2063.000	Gestão de Pessoal dos Serviços Hospitalares e Ambulatorial do Município	107.500,00
10.302.1011.2064.000	Manutenção dos Serviços Hospitalares e Ambulatoriais do Município	71.000,00
10.302.1012.1057.000	Aquisição de Móveis, Máquinas e Equipamentos Diversos para o CEO	6.000,00
10.302.1012.2065.000	Gestão de Pessoal do CEO	6.500,00
10.302.1012.2066.000	Manutenção das Atividades Gerais do CEO	2.500,00
10.302.1013.1058.000	Aquisição de Veículos, Móveis, Máquinas e Equipamentos destinados ao S/	21.000,00
10.302.1013.2067.000	Gestão de Pessoal do SAMU	10.000,00
10.302.1004.2054.000	Manutenção do Programa Tratamento Fora do Domicílio - TFD	24.000,00
10.302.1014.2069.000	Manutenção do Programa Mais Médicos	34.000,00
10.303.1016.2070.000	Manutenção das Ações do Programa Farmácia Básica	127.500,00
10.304.1017.1060.000	Aquisição de Móveis, Máquinas e Equipamentos Diversos	11.000,00
10.304.1017.2071.000	Gestão de Pessoal da Vigilância Sanitária	196.000,00
10.304.1017.2072.000	Manutenção das Atividades Vinculadas aos Serviços de Vigilância	25.500,00
10.305.1018.1061.000	Aquisição de Móveis e Equipamentos para a Epidemiologia e Controle de D	11.000,00
10.305.1018.2073.000	Gestão de Pessoal da Epidemiologia e Controle de Doenças Endêmicas	213.800,00
10.305.1018.2074.000	Manutenção das Ações de Epidemiologia e Controle de Doenças Endêmica:	17.000,00
TOTAL		5.582.800,00

**PREFEITURA MUNICIPAL DE JACUIPE**

Rua Prefeito Mario Acioly Wanderley, s/n - CNPJ:12247755/0001-74

Orçamento Programa - Exercício de 2022

Anexo 10

ORÇAMENTO DOS FUNDOS ESPECIAIS

Page 3

(Inc. I, § 2º, Art.2º)

4 FME-FUNDO MUNICIPAL DE EDUCAÇÃO DE JACUIPE**RECEITA**

Classif.	Discriminação	Valor R\$
1321.01.0.	REM. DEP. BANCÁRIOS - FUNDEB 70%	1.000,00
2429.51.0.	TRANSF. RECURSOS ESTADO A PROGRAMAS DE EDUCAÇÃO	70.000,00
1715.50.0.	COMPLEMENT. DA UNIÃO VAAT 70%	172.200,00
2414.51.0.	PAR - PLANO DE AÇÕES ARTICULADAS	80.000,00
2414.51.0.	TRANSF. DE CONV. DA UNIÃO DESTIN. A PROGR. EDUCAÇÃO	210.000,00
1751.50.0.	TRANSFERÊNCIAS DE RECURSOS DO FUNDEB 30%	2.592.300,00
1751.50.0.	TRANSFERÊNCIAS DE RECURSOS DO FUNDEB 70%	7.048.700,00
1729.99.0.	PEGITE - TRANSPORTE	50.000,00
1715.51.0.	COMPLEMENTAÇÃO DA UNIÃO AO FUNDEB - VAAF 30%	594.000,00
1715.51.0.	COMPLEMENTAÇÃO DA UNIÃO AO FUNDEB - VAAF 70%	1.386.000,00
1715.50.0.	COMPLEMENT. DA UNIÃO VAAT 30%	73.800,00
1321.01.0.	REM. DEP. BANCÁRIOS - FUNDEB 30%	1.000,00
1321.01.0.	REM. DEP. BANCÁRIOS - PDDE	500,00
1321.01.0.	REM. DEP. BANCÁRIOS - PNAE	1.000,00
1321.01.0.	REM. DEP. BANCÁRIOS - QSE	1.000,00
1321.01.0.	REM. DEP. BANCÁRIOS - EDUCAÇÃO - RECURSO PRÓPRIO	1.000,00
1714.99.0.	BRASIL CARINHOSO	90.000,00
1714.50.0.	TRANSFERÊNCIAS DO SALÁRIO-EDUCAÇÃO - PRINCIPAL	257.000,00
1714.51.0.	TRANSFERÊNCIAS DIRETAS DO FNDE REFERENTES AO PROGRAMA I	10.000,00
1714.52.0.	TRANSFERÊNCIAS REFERENTES AO PROGRAMA NACIONAL DE ALIME	284.000,00
1714.53.0.	TRANSFERÊNCIAS REFERENTES AO PROGRAMA NACIONAL DE APOIO	86.000,00
	Recursos Próprios do Município	1.983.440,00
TOTAL		14.992.940,00

PLANO DE APLICACAO

Classif.	Discriminação	Valor R\$
12.361.1206.1067.000	Construção de Quadra Poliesportiva nas Escolas	51.000,00
12.361.1206.1068.000	Construção de Quadra Poliesportiva e Ginásio de Esporte para o Ensino	46.000,00
12.361.1206.1066.000	Construção de Escolas	91.000,00
12.361.1206.1070.000	Construção, Ampliação e Reforma de Unidades do Ensino no Município	93.000,00
12.361.1206.1071.000	Construção, Ampliação e Reforma de Escolas	66.000,00
12.361.1205.1065.000	Aquisição de Veículos, Móveis, Máquinas e Equipamentos Diversos	23.000,00
12.361.1204.2118.000	Apoio ao Transporte Escolar - Estado	50.000,00
12.361.1204.2078.000	Manutenção do Programa Nacion. de Transport. Escolar - PNATE	122.500,00
12.361.1204.1064.000	Aquisição de Veículos, Móveis, Máquinas e Equipamentos Diversos	9.000,00
12.361.0408.1072.000	Aquisição e/ou Desapropriação de Imóveis destinado as Atividades do Ensin	3.000,00
12.306.1203.2077.000	Manutenção do Programa Nacional de Alimentação Escolar - PNAE	294.200,00
12.361.1207.2080.000	Manutenção do Programa Dinheiro Direto na Escola - PDDE	12.000,00
12.361.1209.1073.000	Aquisição de Veículos, Móveis, Máquinas e Equipamentos Diversos, destina	70.000,00
12.361.1209.2083.000	Manutenção das Atividades Gerais do Ensino Fundamental	1.138.000,00
12.361.1209.2084.000	Aquisição de Material Didático-Escolares	20.000,00
12.361.1210.2085.000	Gestão Administrativa de Pessoal do Fundeb - 70%	8.467.640,00
12.361.1210.2086.000	Gestão Administrativa de Pessoal do Fundeb - 30%	1.926.100,00
12.361.1214.1073.000	Aquisição de Veículos, Móveis, Máquinas e Equipamentos Diversos, destina	15.000,00
12.361.1214.2083.000	Manutenção das Atividades Gerais do Ensino Fundamental	252.500,00
12.361.1214.2084.000	Aquisição de Material Didático-Escolares	9.000,00
12.361.1214.2134.000	Gestão de Pessoal do Ensino Fundamental	1.162.000,00
12.364.1213.2121.000	Apoio ao Transporte Universitário	202.000,00
12.365.1211.1069.000	Aquisição de Veículos, Móveis, Máquinas e Equipamentos Diversos para Cr	50.000,00

**PREFEITURA MUNICIPAL DE JACUIPE**

Rua Prefeito Mario Acioly Wanderley, s/n - CNPJ:12247755/0001-74

Orçamento Programa - Exercício de 2022

Anexo 10

ORÇAMENTO DOS FUNDOS ESPECIAIS

Page 4

(Inc. I, § 2º, Art.2º)

4 FME-FUNDO MUNICIPAL DE EDUCAÇÃO DE JACUIPE**PLANO DE APLICACAO**

Classif.	Discriminação	Valor R\$
28.843.0000.0009.000	Indenizações e Restituições Diversas	10.000,00
12.366.1214.2136.000	Gestão do Pessoal da Educação de Jovens e Adultos	5.000,00
12.366.1210.2091.000	Gestão Administrativa de Pessoal do EJA (30%)	2.500,00
12.366.1210.2090.000	Gestão Administrativa de Pessoal do EJA (70%)	2.500,00
12.366.1208.2082.000	Manutenção do Programa Brasil Alfabetizado	3.000,00
12.365.1214.2135.000	Gestão do Pessoal do Ensino Infantil	6.000,00
12.365.1214.2087.000	Manutenção das Atividades Gerais do Ensino Infantil	301.500,00
12.365.1214.1074.000	Construção, Reforma e/ou Ampliação de Unidades de Educação Infantil	5.000,00
12.365.1211.2081.000	Manutenção das Creches	21.000,00
12.122.1202.1063.000	Aquisição de Veículos, Móveis, Máquinas e Equipamentos Diversos	20.000,00
12.365.1210.2089.000	Gestão de Pessoal do Ensino Infantil - 30%	2.500,00
12.365.1210.2088.000	Gestão de Pessoal do Ensino Infantil - 70%	3.000,00
12.365.1209.2087.000	Manutenção das Atividades Gerais do Ensino Infantil	15.000,00
12.365.1206.1075.000	Construção de Creches	100.000,00
12.365.1206.1074.000	Construção, Reforma e/ou Ampliação de Unidades de Educação Infantil	60.000,00
12.032.0403.1062.000	Aquisição de Móveis, Máquinas e Equipamentos Diversos para o Conselho	700,00
12.032.0403.2075.000	Manutenção dos Conselhos de Educação	2.800,00
12.122.1201.2076.000	Manutenção das Atividades Gerais do Fundo Municipal de Educação	230.000,00
12.122.1201.2119.000	Aperfeiçoamento Pedagógico para os Profissionais da Educação	14.500,00
12.122.1201.2133.000	Manutenção Preventiva de Bens Móveis e Imóveis	15.000,00
TOTAL		14.992.940,00

**PREFEITURA MUNICIPAL DE JACUIPE**

Rua Prefeito Mario Acioly Wanderley, s/n - CNPJ:12247755/0001-74

Orçamento Programa - Exercício de 2022

Anexo 10

ORÇAMENTO DOS FUNDOS ESPECIAIS

Page 5

(Inc. I, § 2º, Art.2º)

5 FMAS-FUNDO MUNICIPAL DE ASSISTÊNCIA DE JACUIPE**RECEITA**

Classif.	Discriminação	Valor R\$
1321.01.0.	REM. DEP. BANCÁRIOS - CRIANÇA FELIZ	500,00
1716.50.0.	CRAS	87.000,00
2413.50.0.	TRANSFERÊNCIAS DE RECURSOS DO FNAS	70.000,00
1729.51.0.	CRAS PAIF - ESTADO	5.000,00
1729.51.0.	CREAS ESTADO	7.000,00
1716.50.0.	CORONAVIRUS (COVID-19) ASSISTÊNCIA	6.000,00
1716.50.0.	PETI	5.000,00
1716.50.0.	IGD-SUAS	19.000,00
1716.50.0.	IGDBF	56.000,00
1716.50.0.	CREAS	84.000,00
2422.99.0.	TRANSFERÊNCIAS DE CONVÊNIO DO ESTADO - ASSISTÊNCIA	47.000,00
1716.50.0.	SCFV	84.000,00
1716.50.0.	BPC NA ESCOLA	5.000,00
1716.50.0.	CRIANÇA FELIZ	92.000,00
1321.01.0.	REM. DEP. BANCÁRIOS - CREAS ESTADO	500,00
1321.01.0.	REM. DEP. BANCÁRIOS -IGD SUAS	500,00
1321.01.0.	REM. DEP. BANCÁRIOS -IGDBF	500,00
1321.01.0.	REM. DEP. BANCÁRIOS - CRAS	500,00
1321.01.0.	REM. DEP. BANCÁRIOS - CREAS	500,00
	Recursos Próprios do Município	1.278.500,00
	TOTAL	1.848.500,00

PLANO DE APLICACAO

Classif.	Discriminação	Valor R\$
08.122.0804.2094.000	Manutenção das Atividades Gerais do FMAS	348.000,00
08.122.0805.1078.000	Aquisição de Veículos, Móveis, Máquinas e Equipamentos Diversos	36.000,00
08.122.0804.2093.000	Gestão de Pessoal do FMAS	269.000,00
08.122.0408.1077.000	Aquisição e/ou Desapropriação de Imóveis do Fundo Municipal de Assistênc	1.000,00
08.122.0814.2132.000	Atividade do Enfrentamento ao COVID-19	2.000,00
08.130.0803.1079.000	Concessão de Subvenções a Entidades de Assistência Social	1.000,00
08.130.0803.2095.000	Concessão de Subvenções a Entidades de Assistência Social	1.000,00
08.122.0402.1004.000	Aquisição de Móveis, Máquinas e Equipamentos Diversos para a Secretaria	5.000,00
08.122.0401.2133.000	Manutenção Preventiva de Bens Móveis e Imóveis	30.000,00
08.032.0403.2092.000	Apoio aos Conselhos Municipais da Assistência Social	4.000,00
08.032.0403.1076.000	Aquisição de Móveis, Máquinas e Equipamentos Diversos	1.000,00
08.244.0809.2109.000	Manutenção do Índice Geral de Desenvolvimento do Bolsa Família - IGDBF	47.500,00
10.122.1001.2133.000	Manutenção Preventiva de Bens Móveis e Imóveis	10.000,00
08.244.0809.2108.000	Gestão de Pessoal do Índice Geral de Desenvolvimento do Bolsa Família - I	81.000,00
08.244.0808.1083.000	Aquisição de Equipamentos Diversos para o CREAS	3.000,00
08.244.0808.2105.000	Gestão de Pessoal do CREAS	65.000,00
08.244.0808.2106.000	Manutenção das Atividades Gerais do CREAS	97.500,00
08.244.0809.1084.000	Aquisição de Equipamentos Diversos para o IGD SUAS	2.000,00
08.244.0809.1085.000	Aquisição de Equipamentos Diversos para o IGDBF	2.000,00
08.244.0809.2107.000	Manutenção do Programa do Índice de Gestão Descentralizado - IGD SUAS	20.000,00
08.244.0807.2104.000	Manutenção das Atividades Gerais do SCFV	77.500,00
08.244.0810.1086.000	Aquisição de Equipamentos Diversos para o CRIANÇA FELIZ	5.000,00
08.244.0810.2110.000	Gestão de Pessoal do CRIANÇA FELIZ	74.000,00
08.244.0810.2111.000	Manutenção das atividades gerais do CRIANÇA FELIZ	96.000,00
08.244.0811.2112.000	Distribuição Gratuita de Bens e Serviços de Caráter Social, com base em Le	50.000,00

**PREFEITURA MUNICIPAL DE JACUIPE**

Rua Prefeito Mario Acioly Wanderley, s/n - CNPJ:12247755/0001-74

Orçamento Programa - Exercício de 2022

Anexo 10

ORÇAMENTO DOS FUNDOS ESPECIAIS

Page 6

(Inc. I, § 2º, Art.2º)

5 FMAS-FUNDO MUNICIPAL DE ASSISTÊNCIA DE JACUIPE**PLANO DE APLICACAO**

Classif.	Discriminação	Valor R\$
08.244.0811.2113.000	Assistência as Famílias em Situação de Risco e Vulnerabilidade Social	4.000,00
08.244.0811.2126.000	Programa Bolsa Social Municipal	2.000,00
08.242.0808.2098.000	Manutenção das Atividades do Piso de Transição de Média Complexidade (I	3.000,00
08.244.0801.1016.000	Construção do Centro de Idosos	12.000,00
08.243.0801.1090.000	Construção ou reforma do Centro de Convivência para Jovens e Adolescent	15.000,00
08.243.0802.1080.000	Aquisição de Móveis, Máquinas e Equipamentos Diversos para o Conselho	5.000,00
08.243.0802.2096.000	Gestão de Pessoal do Conselho Tutelar	143.000,00
08.243.0802.2097.000	Manutenção das Atividades Gerais do Conselho Tutelar	12.000,00
08.243.0806.2099.000	Manutenção das Ações do Piso Básico Variável - PBV II - Assitência a Criar	3.000,00
08.243.0808.2100.000	Ações Estratégicas do Programa de Erradicação do Trabalho Infantil	5.000,00
08.244.0807.2103.000	Gestão Administrativa de Pessoal do SCFV	10.000,00
08.244.0806.1081.000	Aquisição de Equipamentos Diversos para o CRAS	38.000,00
08.244.0806.2101.000	Gestão de Pessoal do CRAS	118.000,00
08.244.0806.2102.000	Manutenção das atividades gerais do CRAS	114.000,00
08.244.0806.2114.000	Manutenção do Programa de Benefício de Prestação Continuada - BPC NA	5.000,00
08.244.0806.2115.000	Manutenção das atividades gerais do PAIF - PBF (Estadual)	5.000,00
08.244.0807.1082.000	Aquisição de Equipamentos Diversos para o SCVF	26.000,00
TOTAL		1.848.500,00

**PREFEITURA MUNICIPAL DE JACUIPE**

Rua Prefeito Mario Acioly Wanderley, s/n - CNPJ:12247755/0001-74

Quadro 15

Orçamento Programa - Exercício de 2022

Página 1

RECEITA E DESPESA DA ADMINISTRAÇÃO INDIRETA**ENTIDADE: 6 AUTARQUIA PREVIDENCIÁRIA DO MUNICÍPIO DE JACUIPE****RECEITA**

Código	Discriminação	Valor \$
1215.01.1.1	CONTRIBUIÇÃO DO SERVIDOR CIVIL ATIVO - PRINCIPAL	1.000.000,00
1215.02.1.1	CONTRIBUIÇÃO PATRONAL - SERVIDOR CIVIL ATIVO - PRIN	59.500,00
1321.04.0.1	REMUNERAÇÃO DOS RECURSOS DO REGIME PRÓPRIO DE	500,00
1999.12.2.1	ÔNUS DE SUCUMBÊNCIA -JACUIPEPREV	20.000,00
7215.02.1.1	CONTRIBUIÇÃO PATRONAL - SERVIDOR CIVIL ATIVO - PRIN	1.365.500,00
-	Transferência Financeira a Receber	504.500,00
TOTAL		2.950.000,00

PLANO DE APLICAÇÃO

CLoc	Func/Prog	Catgo	Discriminação	Valor - \$
09			Previdência Social	
	09	271	Previdência Básica	
	09	271	GESTÃO ADMINISTRATIVA DO FUNDO PREVIDENCIÁRIO	
	09	271	Reequipamento do JACUIPEPREV	
		4	INVESTIMENTOS	5.000,00
	09	271	Manutenção das Atividades do JACUIPEPREV	
		3	PESSOAL E ENCARGOS SOCIAIS	1.000,00
		3	PESSOAL E ENCARGOS SOCIAIS	74.000,00
		3	OUTRAS DESPESAS CORRENTES	61.000,00
		3	OUTRAS DESPESAS CORRENTES	106.000,00
	09	271	Manutenção das Atividades do JACUIPEPREV	
		4	AMORTIZAÇÃO DA DÍVIDA	1.000,00
	09	271	Gestão Administrativa de Pessoal dos Inativos e Pensionistas	
		3	PESSOAL E ENCARGOS SOCIAIS	442.500,00
		3	PESSOAL E ENCARGOS SOCIAIS	2.252.500,00
		3	OUTRAS DESPESAS CORRENTES	1.000,00
	09	271	Manutenção Preventiva de Bens Móveis e Imóveis	
		4	INVESTIMENTOS	6.000,00
TOTAL				2.950.000,00

**PREFEITURA MUNICIPAL DE JACUIPE**

Rua Prefeito Mario Acioly Wanderley, s/n - CNPJ:12247755/0001-74

Quadro 15

Orçamento Programa - Exercício de 2022

Página 2

RECEITA E DESPESA DA ADMINISTRAÇÃO INDIRETA**ENTIDADE: 7 FUNDO MUNICIPAL DOS DIREITOS DA CRIANÇA E ADOLESCENTE****RECEITA**

Código	Discriminação	Valor \$
-	Transferência Financeira a Receber	64.000,00
	TOTAL	64.000,00

PLANO DE APLICAÇÃO

CLoc	Func/Prog	Catgo	Discriminação	Valor - \$
08			Assistência Social	
08	243		Assistência à Criança e ao Adolescente	
08	243	0813	GESTÃO ADMINISTRATIVA DO FUNDO MUNICIPAL DOS DIREITOS DA CRIANÇA E DO	
08	243	0813 1093 0000	Aquisição de Veículos, Móveis, Máquinas, Equipamentos Diversos e outro	
		4 4 90	INVESTIMENTOS	5.000,00
08	243	0813 2127 0000	Gestão administrativa do Fundo Municipal dos Direitos da Criança e Ado	
		3 1 90	PESSOAL E ENCARGOS SOCIAIS	12.000,00
		3 1 91	PESSOAL E ENCARGOS SOCIAIS	1.000,00
		3 3 90	OUTRAS DESPESAS CORRENTES	46.000,00
			TOTAL	64.000,00



PREFEITURA MUNICIPAL DE JACUIPE

Rua Prefeito Mario Acioly Wanderley, s/n - CNPJ:12247755/0001-74

Anexo 11

Orçamento Programa - Exercício de 2022

Page 1

SEGURIDADE SOCIAL

Codigo	Especificacao	Categoria	Função
08	Assistência Social		1.971.500,00
3.1.90.04.00	CONTRATAÇÃO POR TEMPO DETERMINADO	214.000,00	
3.1.90.04.15	OBRIGACOES PATRONAIS	48.000,00	
3.1.90.11.00	VENCIMENTOS E VANTAGENS FIXAS - PESSOAL CIVIL	416.500,00	
3.1.90.13.00	OBRIGAÇÕES PATRONAIS	61.000,00	
3.1.90.91.00	SENTENCAS JUDICIAIS	1.000,00	
3.1.90.92.00	DESPESAS DE EXERCICIOS ANTERIORES	500,00	
3.1.90.94.00	INDENIZAÇÕES E RESTITUIÇÕES TRABALHISTAS	500,00	
3.1.91.13.00	OBRIGAÇÕES PATRONAIS	34.000,00	
3.3.50.43.00	SUBVENCOES SOCIAIS	1.500,00	
3.3.90.14.00	DIÁRIAS - CIVIL	16.500,00	
3.3.90.30.00	MATERIAL DE CONSUMO	145.500,00	
3.3.90.32.00	MATERIAL, BEM OU SERVIÇO PARA DISTRIBUIÇÃO GR/	51.500,00	
3.3.90.33.00	PASSAGENS E DESPESAS COM LOCOMOÇÃO	1.000,00	
3.3.90.35.00	SERVICOS DE CONSULTORIA	2.000,00	
3.3.90.36.00	OUTROS SERVIÇOS DE TERCEIROS - PESSOA FÍSICA	120.000,00	
3.3.90.39.00	OUTROS SERVIÇOS DE TERCEIROS - PESSOA JURÍDIC	589.000,00	
3.3.90.47.18	CONTRIBUICOES PREVIDENCIARIAS-SERVICOS DE TE	13.000,00	
3.3.90.48.00	OUTROS AUXÍLIOS FINANCEIROS A PESSOAS FÍSICAS	3.500,00	
3.3.90.91.00	SENTENCAS JUDICIAIS	500,00	
3.3.90.92.00	DESPESAS DE EXERCICIOS ANTERIORES	2.000,00	
3.3.90.93.00	INDENIZACOES E RESTITUICOES	2.000,00	
4.4.50.42.00	AUXILIOS	2.000,00	
4.4.90.30.00	MATERIAL DE CONSUMO	10.000,00	
4.4.90.36.00	SERVICOS DE TERCEIROS - PESSOA FISICA	10.000,00	
4.4.90.39.00	OUTROS SERVIÇOS DE TERCEIROS- PESSOA JURIDIC/	10.000,00	
4.4.90.51.00	OBRAS E INSTALAÇÕES	85.000,00	
4.4.90.52.00	EQUIPAMENTOS E MATERIAL PERMANENTE	130.000,00	
4.4.90.61.00	AQUISIÇÃO DE IMÓVEIS	1.000,00	
09	Previdência Social		2.950.000,00
3.1.90.01.00	APOSENTADORIAS DO RPPS, RESERVA REMUNERADA	2.027.700,00	
3.1.90.03.00	PENSÕES DO RPPS E DO MILITAR	566.300,00	
3.1.90.04.00	CONTRATAÇÃO POR TEMPO DETERMINADO	1.000,00	
3.1.90.04.15	OBRIGACOES PATRONAIS	1.000,00	
3.1.90.05.00	OUTROS BENEFÍCIOS PREVIDENCIÁRIOS DO SERVIDO	100.000,00	
3.1.90.08.00	OUTROS BENEFÍCIOS ASSISTENCIAIS DO SERVIDOR E	1.000,00	
3.1.90.11.00	VENCIMENTOS E VANTAGENS FIXAS - PESSOAL CIVIL	60.000,00	
3.1.90.13.00	OBRIGAÇÕES PATRONAIS	12.000,00	
3.1.90.91.00	SENTENCAS JUDICIAIS	1.000,00	
3.3.90.14.00	DIÁRIAS - CIVIL	2.000,00	
3.3.90.30.00	MATERIAL DE CONSUMO	10.000,00	
3.3.90.36.00	OUTROS SERVIÇOS DE TERCEIROS - PESSOA FÍSICA	33.000,00	
3.3.90.39.00	OUTROS SERVIÇOS DE TERCEIROS - PESSOA JURÍDIC	120.000,00	
3.3.90.91.00	SENTENCAS JUDICIAIS	1.000,00	
3.3.90.92.00	DESPESAS DE EXERCICIOS ANTERIORES	1.000,00	
3.3.90.93.00	INDENIZACOES E RESTITUICOES	1.000,00	
4.4.90.30.00	MATERIAL DE CONSUMO	2.000,00	
4.4.90.36.00	SERVICOS DE TERCEIROS - PESSOA FISICA	2.000,00	
4.4.90.39.00	OUTROS SERVIÇOS DE TERCEIROS- PESSOA JURIDIC/	2.000,00	
4.4.90.52.00	EQUIPAMENTOS E MATERIAL PERMANENTE	5.000,00	
4.6.90.71.00	PRINCIPAL DA DÍVIDA CONTRATUAL RESGATADO	1.000,00	



PREFEITURA MUNICIPAL DE JACUIPE

Rua Prefeito Mario Acioly Wanderley, s/n - CNPJ:12247755/0001-74

Anexo 11

Orçamento Programa - Exercício de 2022

Page 2

SEGURIDADE SOCIAL

Codigo	Especificacao	Categoria	Função
10	Saúde		5.608.800,00
3.1.90.04.00	CONTRATAÇÃO POR TEMPO DETERMINADO	668.000,00	
3.1.90.04.15	OBRIGACOES PATRONAIS	164.000,00	
3.1.90.11.00	VENCIMENTOS E VANTAGENS FIXAS - PESSOAL CIVIL	1.765.000,00	
3.1.90.13.00	OBRIGAÇÕES PATRONAIS	34.300,00	
3.1.90.91.00	SENTENCAS JUDICIAIS	500,00	
3.1.90.92.00	DESPESAS DE EXERCICIOS ANTERIORES	500,00	
3.1.90.94.00	INDENIZAÇÕES E RESTITUIÇÕES TRABALHISTAS	500,00	
3.1.91.13.00	OBRIGAÇÕES PATRONAIS	240.000,00	
3.3.90.14.00	DIÁRIAS - CIVIL	30.000,00	
3.3.90.30.00	MATERIAL DE CONSUMO	699.500,00	
3.3.90.32.00	MATERIAL, BEM OU SERVIÇO PARA DISTRIBUIÇÃO GR/	87.000,00	
3.3.90.33.00	PASSAGENS E DESPESAS COM LOCOMOÇÃO	500,00	
3.3.90.35.00	SERVICOS DE CONSULTORIA	1.000,00	
3.3.90.36.00	OUTROS SERVIÇOS DE TERCEIROS - PESSOA FÍSICA	213.000,00	
3.3.90.39.00	OUTROS SERVIÇOS DE TERCEIROS - PESSOA JURÍDIC	991.500,00	
3.3.90.47.18	CONTRIBUICOES PREVIDENCIARIAS-SERVICOS DE TE	6.000,00	
3.3.90.48.00	OUTROS AUXÍLIOS FINANCEIROS A PESSOAS FÍSICAS	27.000,00	
3.3.90.91.00	SENTENCAS JUDICIAIS	500,00	
3.3.90.92.00	DESPESAS DE EXERCICIOS ANTERIORES	500,00	
4.4.90.30.00	MATERIAL DE CONSUMO	10.000,00	
4.4.90.36.00	SERVICOS DE TERCEIROS - PESSOA FISICA	10.000,00	
4.4.90.39.00	OUTROS SERVICOS DE TERCEIROS- PESSOA JURIDIC/	10.000,00	
4.4.90.51.00	OBRAS E INSTALAÇÕES	181.500,00	
4.4.90.52.00	EQUIPAMENTOS E MATERIAL PERMANENTE	466.000,00	
4.4.90.61.00	AQUISIÇÃO DE IMÓVEIS	1.000,00	
4.5.90.61.00	AQUISIÇÃO DE IMÓVEIS	1.000,00	
TOTAL			10.530.300,00

**PREFEITURA MUNICIPAL DE JACUIPE**

Rua Prefeito Mario Acioly Wanderley, s/n - CNPJ:12247755/0001-74

Orçamento Programa - Exercício de 2022

Page 3

QUADRO AUXILIAR DE DETALHAMENTO DA DESPESA

PODER	02	PODER EXECUTIVO							
ORGÃO	02	SECRETARIA MUNICIPAL DE ADMINISTRAÇÃO E FINANÇAS							
UNIDADE	00	SECRETARIA MUNICIPAL DE ADMINISTRAÇÃO E FINANÇAS							
Aplicacao Programada	Proj/Ativ	Finalidade	Categoria	Detalhada	TotalGrupo	Total Categ.	Total Func.		
F.R. - C.A.									
Contratação de Serviços Técnicos Especializados para Elaboração de Planos e Projetos	04.121.0406.2005.0000						3.000,00		
3 DESPESAS CORREN'						3.000,00			
3 OUTRAS DESPESAS CORRENTES					3.000,00				
OUTROS SERVIÇOS DE TERCEIROS - PESSOA FÍSICA	1.50.01.001.001	3.3.90.36.00	1.000,00						
OUTROS SERVIÇOS DE TERCEIROS - PESSOA JURÍDICA	1.50.01.001.001	3.3.90.39.00	2.000,00						
Gestão Administrativa de Pessoal da Secretaria de Administração e Finanças	04.122.0401.2006.0000						1.231.442,00		
3 DESPESAS CORREN'						1.231.442,00			
1 PESSOAL E ENCARGOS SOCIAIS					1.231.442,00				
CONTRATAÇÃO POR TEMPO DETERMINADO	1.50.01.001.001	3.1.90.04.00	103.000,00						
OBRIGACOES PATRONAIS	1.50.01.001.001	3.1.90.04.15	25.000,00						
VENCIMENTOS E VANTAGENS FIXAS - PESSOAL CIVIL	1.50.01.001.001	3.1.90.11.00	950.942,00						
OBRIGAÇÕES PATRONAIS	1.50.01.001.001	3.1.90.13.00	41.000,00						
SENTENÇAS JUDICIAIS	1.50.01.001.001	3.1.90.91.00	500,00						
DESPEAS DE EXERCICIOS ANTERIORES	1.50.01.001.001	3.1.90.92.00	500,00						
INDENIZAÇÕES E RESTITUIÇÕES TRABALHISTAS	1.50.01.001.001	3.1.90.94.00	500,00						
OBRIGAÇÕES PATRONAIS	1.50.01.001.001	3.1.91.13.00	110.000,00						
Manutenção das Atividades Gerais da Secretaria de Administração e Finanças	04.122.0401.2007.0000						1.105.500,00		
3 DESPESAS CORREN'						1.105.500,00			
3 OUTRAS DESPESAS CORRENTES					1.105.500,00				
SUBVENCOES SOCIAIS	1.50.01.001.001	3.3.50.43.00	1.000,00						
DIÁRIAS - CIVIL	1.50.01.001.001	3.3.90.14.00	2.000,00						
MATERIAL DE CONSUMO	1.50.01.001.001	3.3.90.30.00	350.000,00						
PREMIAÇÕES CULTURAIS, ARTÍSTICAS, CIENTÍFICAS, DESPORTI	1.50.01.001.001	3.3.90.31.00	2.500,00						
OUTROS SERVIÇOS DE TERCEIROS - PESSOA FÍSICA	1.50.01.001.001	3.3.90.36.00	50.000,00						
OUTROS SERVIÇOS DE TERCEIROS - PESSOA JURÍDICA	1.50.01.001.001	3.3.90.39.00	697.000,00						
OUTROS SERVIÇOS DE TERCEIROS - PESSOA JURÍDICA	1.88.01.001.001	3.3.90.39.00	1.000,00						
CONTRIBUICOES PREVIDENCIARIAS-SERVICOS DE TERCEIROS	1.50.01.001.001	3.3.90.47.18	500,00						
SENTENÇAS JUDICIAIS	1.50.01.001.001	3.3.90.91.00	1.000,00						
DESPEAS DE EXERCICIOS ANTERIORES	1.50.01.001.001	3.3.90.92.00	500,00						
Contratação de Consultorias e Assessorias	04.122.0401.2008.0000						5.000,00		
3 DESPESAS CORREN'						5.000,00			
3 OUTRAS DESPESAS CORRENTES					5.000,00				
SERVICOS DE CONSULTORIA	1.50.01.001.001	3.3.90.35.00	5.000,00						
Aquisição de Veículos, Móveis, Máquinas e Equipamentos Diversos	04.122.0402.1003.0000						10.000,00		
4 DESPESAS DE CAPIT						10.000,00			
4 INVESTIMENTOS					10.000,00				
EQUIPAMENTOS E MATERIAL PERMANENTE	1.50.01.001.001	4.4.90.52.00	10.000,00						
Rateio para Participação em Consórcio Público	04.122.0404.2009.0000						5.000,00		
3 DESPESAS CORREN'						5.000,00			
3 OUTRAS DESPESAS CORRENTES					5.000,00				
RATEIO PELA PARTICIPAÇÃO EM CONSÓRCIO PÚBLICO	1.50.01.001.001	3.3.71.70.00	5.000,00						

**PREFEITURA MUNICIPAL DE JACUIPE**

Rua Prefeito Mario Acioly Wanderley, s/n - CNPJ:12247755/0001-74

Orçamento Programa - Exercício de 2022

Page 4

QUADRO AUXILIAR DE DETALHAMENTO DA DESPESA

Aplicacao Programada	Proj/Ativ	Finalidade	Categoria	Detalhada	TotalGrupo	Total Categ.	Total Func.
		F.R. - C.A.					
PODER	02	PODER EXECUTIVO					
ORGÃO	02	SECRETARIA MUNICIPAL DE ADMINISTRAÇÃO E FINANÇAS					
UNIDADE	00	SECRETARIA MUNICIPAL DE ADMINISTRAÇÃO E FINANÇAS					
<hr/>							
Rateio para Participação em Consórcio Público	04.122.0404.2009.0000						5.000,00
Manutenção das Atividades Gerais do PASEP	04.123.0405.2010.0000						80.000,00
3 DESPESAS CORREN'						80.000,00	
3 OUTRAS DESPESAS CORRENTES					80.000,00		
OBRIGAÇÕES TRIBUTÁRIAS E CONTRIBUTIVAS		1.50.01.001.001	3.3.90.47.00	80.000,00			
Contribuição para AMA, CNM, UNDIME e Outros	04.130.0407.2011.0000						80.000,00
3 DESPESAS CORREN'						80.000,00	
3 OUTRAS DESPESAS CORRENTES					80.000,00		
CONTRIBUICOES		1.50.01.001.001	3.3.50.41.00	80.000,00			
Pagamento de Dívidas Públicas	28.843.0000.0001.0000						6.000,00
3 DESPESAS CORREN'						6.000,00	
2 JUROS E ENCARGOS DA DÍVIDA					6.000,00		
JUROS SOBRE A DÍVIDA POR CONTRATO		1.50.01.001.001	3.2.90.21.00	5.000,00			
OUTROS ENCARGOS SOBRE A DÍVIDA POR CONTRATO		1.50.01.001.001	3.2.90.22.00	1.000,00			
Pagamento de Precatórios e Decisões Judiciais	28.843.0000.0002.0000						40.000,00
3 DESPESAS CORREN'						40.000,00	
1 PESSOAL E ENCARGOS SOCIAIS					20.000,00		
SENTENCAS JUDICIAIS		1.50.01.001.001	3.1.90.91.00	20.000,00			
3 OUTRAS DESPESAS CORRENTES					20.000,00		
SENTENCAS JUDICIAIS		1.50.01.001.001	3.3.90.91.00	20.000,00			
Amortização de Dívidas Públicas - FGTS	28.843.0000.0003.0000						1.000,00
4 DESPESAS DE CAPIT						1.000,00	
6 AMORTIZAÇÃO DA DÍVIDA					1.000,00		
PRINCIPAL DA DÍVIDA CONTRATUAL RESGATADO		1.50.01.001.001	4.6.90.71.00	1.000,00			
Amortização de Dívidas Públicas - INSS	28.843.0000.0004.0000						170.000,00
4 DESPESAS DE CAPIT						170.000,00	
6 AMORTIZAÇÃO DA DÍVIDA					170.000,00		
PRINCIPAL DA DÍVIDA CONTRATUAL RESGATADO		1.50.01.001.001	4.6.90.71.00	170.000,00			
Amortização de Dívidas Públicas - RPPS	28.843.0000.0005.0000						5.000,00
4 DESPESAS DE CAPIT						5.000,00	
6 AMORTIZAÇÃO DA DÍVIDA					5.000,00		
PRINCIPAL DA DÍVIDA CONTRATUAL RESGATADO		1.50.01.001.001	4.6.90.71.00	5.000,00			
Amortização de Dívidas Públicas com Outros Órgãos	28.843.0000.0006.0000						45.000,00
4 DESPESAS DE CAPIT						45.000,00	
6 AMORTIZAÇÃO DA DÍVIDA					45.000,00		
PRINCIPAL DA DÍVIDA CONTRATUAL RESGATADO		1.50.01.001.001	4.6.90.71.00	45.000,00			
Indenizações e Restituições Diversas	28.843.0000.0007.0000						1.500,00
3 DESPESAS CORREN'						1.500,00	

**PREFEITURA MUNICIPAL DE JACUIPE**

Rua Prefeito Mario Acioly Wanderley, s/n - CNPJ:12247755/0001-74

Orçamento Programa - Exercício de 2022

Page 6

QUADRO AUXILIAR DE DETALHAMENTO DA DESPESA

PODER	02	PODER EXECUTIVO							
ORGÃO	03	SECRETARIA MUNICIPAL DE ASSISTÊNCIA SOCIAL							
UNIDADE	00	SECRETARIA MUNICIPAL DE ASSISTÊNCIA SOCIAL							
Aplicacao Programada	Proj/Ativ	Finalidade	Categoria	Detalhada	TotalGrupo	Total Categ.	Total Func.		
F.R. - C.A.									
Gestão Administrativa de Pessoal da Secretaria de Assistência Social	08.122.0401.2012.0000						2.500,00		
3	DESPESAS CORREN'					2.500,00			
1	PESSOAL E ENCARGOS SOCIAIS				2.500,00				
	CONTRATAÇÃO POR TEMPO DETERMINADO	1.50.01.001.001	3.1.90.04.00	500,00					
	OBRIGACOES PATRONAIS	1.50.01.001.001	3.1.90.04.15	500,00					
	VENCIMENTOS E VANTAGENS FIXAS - PESSOAL CIVIL	1.50.01.001.001	3.1.90.11.00	500,00					
	OBRIGAÇÕES PATRONAIS	1.50.01.001.001	3.1.90.13.00	500,00					
	OBRIGAÇÕES PATRONAIS	1.50.01.001.001	3.1.91.13.00	500,00					
Manutenção das Atividades Gerais da Secretaria de Assistência Social	08.122.0401.2013.0000						3.500,00		
3	DESPESAS CORREN'					3.500,00			
3	OUTRAS DESPESAS CORRENTES				3.500,00				
	DIÁRIAS - CIVIL	1.50.01.001.001	3.3.90.14.00	500,00					
	MATERIAL DE CONSUMO	1.50.01.001.001	3.3.90.30.00	500,00					
	MATERIAL, BEM OU SERVIÇO PARA DISTRIBUIÇÃO GRATUITA	1.50.01.001.001	3.3.90.32.00	500,00					
	OUTROS SERVIÇOS DE TERCEIROS - PESSOA FÍSICA	1.50.01.001.001	3.3.90.36.00	500,00					
	OUTROS SERVIÇOS DE TERCEIROS - PESSOA JURÍDICA	1.50.01.001.001	3.3.90.39.00	500,00					
	DESPESAS DE EXERCICIOS ANTERIORES	1.50.01.001.001	3.3.90.92.00	500,00					
	INDENIZACOES E RESTITUICOES	1.50.01.001.001	3.3.90.93.00	500,00					
Aquisição de Móveis, Máquinas e Equipamentos Diversos para a Secretaria de Assistência Social	08.122.0402.1004.0000						1.000,00		
4	DESPESAS DE CAPIT					1.000,00			
4	INVESTIMENTOS				1.000,00				
	EQUIPAMENTOS E MATERIAL PERMANENTE	1.50.01.001.001	4.4.90.52.00	1.000,00					
Manutenção das Atividades do Conselho da Criança e Adolescente.	08.122.0812.2120.0000						1.500,00		
3	DESPESAS CORREN'					1.500,00			
3	OUTRAS DESPESAS CORRENTES				1.500,00				
	MATERIAL DE CONSUMO	1.50.01.001.001	3.3.90.30.00	500,00					
	OUTROS SERVIÇOS DE TERCEIROS - PESSOA FÍSICA	1.50.01.001.001	3.3.90.36.00	500,00					
	OUTROS SERVIÇOS DE TERCEIROS - PESSOA JURÍDICA	1.50.01.001.001	3.3.90.39.00	500,00					
Subvenções a Entidades sem Fins Lucrativos	08.130.0803.1005.0000						1.000,00		
4	DESPESAS DE CAPIT					1.000,00			
4	INVESTIMENTOS				1.000,00				
	AUXILIOS	1.50.01.001.001	4.4.50.42.00	1.000,00					
Subvenções a Entidades sem Fins Lucrativos	08.130.0803.2014.0000						500,00		
3	DESPESAS CORREN'					500,00			
3	OUTRAS DESPESAS CORRENTES				500,00				
	SUBVENCOES SOCIAIS	1.50.01.001.001	3.3.50.43.00	500,00					
TOTAL							10.000,00		

**PREFEITURA MUNICIPAL DE JACUIPE**

Rua Prefeito Mario Acioly Wanderley, s/n - CNPJ:12247755/0001-74

Orçamento Programa - Exercício de 2022

Page 9

QUADRO AUXILIAR DE DETALHAMENTO DA DESPESA

PODER	02	PODER EXECUTIVO							
ORGÃO	06	SECRETARIA MUNICIPAL DE EDUCAÇÃO, CULTURA E DESPORTOS							
UNIDADE	00	SECRETARIA MUNICIPAL DE EDUCAÇÃO, CULTURA E DESPORTOS							
Aplicacao Programada	Proj/Ativ	Finalidade	Categoria	Detalhada	TotalGrupo	Total Categ.	Total Func.		
F.R. - C.A.									
Gestão Administrativa de Pessoal da Secretaria de Educação, Cultura e Desportos	04.122.0401.2019.0000						122.000,00		
3 DESPESAS CORREN'						122.000,00			
1 PESSOAL E ENCARGOS SOCIAIS					122.000,00				
CONTRATAÇÃO POR TEMPO DETERMINADO		1.50.01.001.001	3.1.90.04.00	1.000,00					
OBRIGACOES PATRONAIS		1.50.01.001.001	3.1.90.04.15	1.000,00					
VENCIMENTOS E VANTAGENS FIXAS - PESSOAL CIVIL		1.50.01.001.001	3.1.90.11.00	100.000,00					
OBRIGAÇÕES PATRONAIS		1.50.01.001.001	3.1.90.13.00	11.000,00					
OBRIGAÇÕES PATRONAIS		1.50.01.001.001	3.1.91.13.00	9.000,00					
Manutenção das Atividades Gerais da Secretaria de Educação, Cultura e Desportos	04.122.0401.2020.0000						53.500,00		
3 DESPESAS CORREN'						53.500,00			
3 OUTRAS DESPESAS CORRENTES					53.500,00				
DIÁRIAS - CIVIL		1.50.01.001.001	3.3.90.14.00	1.000,00					
MATERIAL DE CONSUMO		1.50.01.001.001	3.3.90.30.00	1.000,00					
OUTROS SERVIÇOS DE TERCEIROS - PESSOA FÍSICA		1.50.01.001.001	3.3.90.36.00	1.000,00					
OUTROS SERVIÇOS DE TERCEIROS - PESSOA JURÍDICA		1.50.01.001.001	3.3.90.39.00	50.000,00					
DESPESAS DE EXERCÍCIOS ANTERIORES		1.50.01.001.001	3.3.90.92.00	500,00					
Aquisição de Móveis, Máquinas e Equipamentos Diversos	04.122.0402.1008.0000						5.000,00		
4 DESPESAS DE CAPIT						5.000,00			
4 INVESTIMENTOS					5.000,00				
EQUIPAMENTOS E MATERIAL PERMANENTE		1.50.01.001.001	4.4.90.52.00	5.000,00					
Aquisição de Acervo, Móveis, Máquinas e Equipamentos Diversos para a Biblioteca Municipal	13.392.1301.1009.0000						5.000,00		
4 DESPESAS DE CAPIT						5.000,00			
4 INVESTIMENTOS					5.000,00				
EQUIPAMENTOS E MATERIAL PERMANENTE		1.50.01.001.001	4.4.90.52.00	5.000,00					
Construção da Sede Municipal do Conselho Tutelar	13.392.1301.1201.0000						5.000,00		
4 DESPESAS DE CAPIT						5.000,00			
4 INVESTIMENTOS					5.000,00				
OBRAS E INSTALAÇÕES		1.50.01.001.001	4.4.90.51.00	5.000,00					
Manutenção da Biblioteca Municipal	13.392.1301.2021.0000						3.000,00		
3 DESPESAS CORREN'						3.000,00			
3 OUTRAS DESPESAS CORRENTES					3.000,00				
MATERIAL DE CONSUMO		1.50.01.001.001	3.3.90.30.00	1.000,00					
OUTROS SERVIÇOS DE TERCEIROS - PESSOA FÍSICA		1.50.01.001.001	3.3.90.36.00	1.000,00					
OUTROS SERVIÇOS DE TERCEIROS - PESSOA JURÍDICA		1.50.01.001.001	3.3.90.39.00	1.000,00					
Aquisição de Instrumentos Musicais e Equipamentos para a Filarmonica Municipal	13.392.1302.1089.0000						20.000,00		
4 DESPESAS DE CAPIT						20.000,00			
4 INVESTIMENTOS					20.000,00				
EQUIPAMENTOS E MATERIAL PERMANENTE		1.50.01.001.001	4.4.90.52.00	20.000,00					
Promoção e Execução de Festividades Folclóricas,	13.392.1302.2022.0000						780.500,00		

**PREFEITURA MUNICIPAL DE JACUIPE**

Rua Prefeito Mario Acioly Wanderley, s/n - CNPJ:12247755/0001-74

Orçamento Programa - Exercício de 2022

Page 10

QUADRO AUXILIAR DE DETALHAMENTO DA DESPESA

PODER	02	PODER EXECUTIVO
ORGÃO	06	SECRETARIA MUNICIPAL DE EDUCAÇÃO, CULTURA E DESPORTOS
UNIDADE	00	SECRETARIA MUNICIPAL DE EDUCAÇÃO, CULTURA E DESPORTOS

Aplicacao Programada	Proj/Ativ	Finalidade	Categoria	Detalhada	TotalGrupo	Total Categ.	Total Func.
F.R. - C.A.							
Artísticas e Outros							
3	DESPESAS CORREN'					780.500,00	780.500,00
3	OUTRAS DESPESAS CORRENTES				780.500,00		
	MATERIAL DE CONSUMO	1.50.01.001.001	3.3.90.30.00	40.000,00			
	OUTROS SERVIÇOS DE TERCEIROS - PESSOA FÍSICA	1.50.01.001.001	3.3.90.36.00	40.000,00			
	OUTROS SERVIÇOS DE TERCEIROS - PESSOA JURÍDICA	1.50.01.001.001	3.3.90.39.00	700.000,00			
	CONTRIBUICOES PREVIDENCIARIAS-SERVICOS DE TERCEIROS	1.50.01.001.001	3.3.90.47.18	500,00			
Desenvolver Práticas Esportivas em Suas Diversas Modalidades							
3	DESPESAS CORREN'					50.000,00	50.000,00
3	OUTRAS DESPESAS CORRENTES				50.000,00		
	MATERIAL DE CONSUMO	1.50.01.001.001	3.3.90.30.00	10.000,00			
	PREMIAÇÕES CULTURAIS, ARTÍSTICAS, CIENTÍFICAS, DESPORTI	1.50.01.001.001	3.3.90.31.00	10.000,00			
	MATERIAL, BEM OU SERVIÇO PARA DISTRIBUIÇÃO GRATUITA	1.50.01.001.001	3.3.90.32.00	10.000,00			
	OUTROS SERVIÇOS DE TERCEIROS - PESSOA FÍSICA	1.50.01.001.001	3.3.90.36.00	10.000,00			
	OUTROS SERVIÇOS DE TERCEIROS - PESSOA JURÍDICA	1.50.01.001.001	3.3.90.39.00	10.000,00			
Programa Esporte Saudável para Todos							
3	DESPESAS CORREN'					30.000,00	30.000,00
3	OUTRAS DESPESAS CORRENTES				30.000,00		
	MATERIAL DE CONSUMO	1.50.01.001.001	3.3.90.30.00	10.000,00			
	OUTROS SERVIÇOS DE TERCEIROS - PESSOA FÍSICA	1.50.01.001.001	3.3.90.36.00	10.000,00			
	OUTROS SERVIÇOS DE TERCEIROS - PESSOA JURÍDICA	1.50.01.001.001	3.3.90.39.00	10.000,00			
TOTAL							1.074.000,00

**PREFEITURA MUNICIPAL DE JACUIPE**

Rua Prefeito Mario Acioly Wanderley, s/n - CNPJ:12247755/0001-74

Orçamento Programa - Exercício de 2022

Page 11

QUADRO AUXILIAR DE DETALHAMENTO DA DESPESA

PODER	02	PODER EXECUTIVO
ORGÃO	07	SECRETARIA MUNICIPAL DE TURISMO E MEI AMBIENTE
UNIDADE	00	SECRETARIA MUNICIPAL DE TURISMO E MEI AMBIENTE

Aplicacao Programada	Proj/Ativ	Finalidade	Categoria	Detalhada	TotalGrupo	Total Categ.	Total Func.
		F.R. - C.A.					

Gestão Administrativa de Pessoal da Secretaria do Turismo e Meio Ambiente	04.122.0401.2024.0000						20.000,00
3	DESPESAS CORREN'					20.000,00	
1	PESSOAL E ENCARGOS SOCIAIS				20.000,00		
	CONTRATAÇÃO POR TEMPO DETERMINADO	1.50.01.001.001	3.1.90.04.00	500,00			
	OBRIGACOES PATRONAIS	1.50.01.001.001	3.1.90.04.15	5.000,00			
	VENCIMENTOS E VANTAGENS FIXAS - PESSOAL CIVIL	1.50.01.001.001	3.1.90.11.00	10.000,00			
	OBRIGAÇÕES PATRONAIS	1.50.01.001.001	3.1.90.13.00	3.000,00			
	DESPESAS DE EXERCICIOS ANTERIORES	1.50.01.001.001	3.1.90.92.00	500,00			
	OBRIGAÇÕES PATRONAIS	1.50.01.001.001	3.1.91.13.00	1.000,00			

Manutenção das Atividades da Secretaria do Turismo e Meio Ambiente	04.122.0401.2025.0000						2.500,00
3	DESPESAS CORREN'					2.500,00	
3	OUTRAS DESPESAS CORRENTES				2.500,00		
	DIÁRIAS - CIVIL	1.50.01.001.001	3.3.90.14.00	1.000,00			
	MATERIAL DE CONSUMO	1.50.01.001.001	3.3.90.30.00	500,00			
	OUTROS SERVIÇOS DE TERCEIROS - PESSOA FÍSICA	1.50.01.001.001	3.3.90.36.00	500,00			
	OUTROS SERVIÇOS DE TERCEIROS - PESSOA JURÍDICA	1.50.01.001.001	3.3.90.39.00	500,00			

Aquisição de Móveis, Máquinas e Equipamentos Diversos para o Turismo e Meio Ambiente	04.122.0402.1010.0000						2.000,00
4	DESPESAS DE CAPIT					2.000,00	
4	INVESTIMENTOS				2.000,00		
	EQUIPAMENTOS E MATERIAL PERMANENTE	1.50.01.001.001	4.4.90.52.00	2.000,00			

Aquisição de Veículos, Móveis, Máquinas, Equipamentos Diversos e outros.	18.541.1801.1094.0000						20.000,00
4	DESPESAS DE CAPIT					20.000,00	
4	INVESTIMENTOS				20.000,00		
	EQUIPAMENTOS E MATERIAL PERMANENTE	1.50.01.001.001	4.4.90.52.00	20.000,00			

Manutenção das Atividades do Programa de Revitalização	18.541.1801.2129.0000						603.000,00
3	DESPESAS CORREN'					603.000,00	
3	OUTRAS DESPESAS CORRENTES				603.000,00		
	MATERIAL DE CONSUMO	1.42.01.001.006	3.3.90.30.00	200.000,00			
	MATERIAL DE CONSUMO	1.50.01.001.001	3.3.90.30.00	1.000,00			
	OUTROS SERVIÇOS DE TERCEIROS - PESSOA FÍSICA	1.42.01.001.006	3.3.90.36.00	200.000,00			
	OUTROS SERVIÇOS DE TERCEIROS - PESSOA FÍSICA	1.50.01.001.001	3.3.90.36.00	1.000,00			
	OUTROS SERVIÇOS DE TERCEIROS - PESSOA JURÍDICA	1.42.01.001.006	3.3.90.39.00	200.000,00			
	OUTROS SERVIÇOS DE TERCEIROS - PESSOA JURÍDICA	1.50.01.001.001	3.3.90.39.00	1.000,00			

Manutenção das Atividades do Desassoreamento do Rio Jacuípe	18.541.1802.2130.0000						603.000,00
3	DESPESAS CORREN'					603.000,00	

**PREFEITURA MUNICIPAL DE JACUIPE**

Rua Prefeito Mario Acioly Wanderley, s/n - CNPJ:12247755/0001-74

Orçamento Programa - Exercício de 2022

Page 12

QUADRO AUXILIAR DE DETALHAMENTO DA DESPESA

PODER	02	PODER EXECUTIVO
ORGÃO	07	SECRETARIA MUNICIPAL DE TURISMO E MEI AMBIENTE
UNIDADE	00	SECRETARIA MUNICIPAL DE TURISMO E MEI AMBIENTE

Aplicacao Programada	Proj/Ativ	Finalidade	Categoria	Detalhada	TotalGrupo	Total Categ.	Total Func.
F.R. - C.A.							
Manutenção das Atividades do Desassoreamento do Rio Jacuípe	18.541.1802.2130.0000						603.000,00
3	DESPESAS CORREN'					603.000,00	
3	OUTRAS DESPESAS CORRENTES				603.000,00		
	MATERIAL DE CONSUMO	1.42.01.001.006	3.3.90.30.00	200.000,00			
	MATERIAL DE CONSUMO	1.50.01.001.001	3.3.90.30.00	1.000,00			
	OUTROS SERVIÇOS DE TERCEIROS - PESSOA FÍSICA	1.42.01.001.006	3.3.90.36.00	200.000,00			
	OUTROS SERVIÇOS DE TERCEIROS - PESSOA FÍSICA	1.50.01.001.001	3.3.90.36.00	1.000,00			
	OUTROS SERVIÇOS DE TERCEIROS - PESSOA JURÍDICA	1.42.01.001.006	3.3.90.39.00	200.000,00			
	OUTROS SERVIÇOS DE TERCEIROS - PESSOA JURÍDICA	1.50.01.001.001	3.3.90.39.00	1.000,00			
Aquisição de Veículos, Móveis, Máquinas, Equipamentos Diversos e outros.	18.541.1803.1094.0000						31.000,00
4	DESPESAS DE CAPIT					31.000,00	
4	INVESTIMENTOS				31.000,00		
	EQUIPAMENTOS E MATERIAL PERMANENTE	1.42.01.001.006	4.4.90.52.00	30.000,00			
	EQUIPAMENTOS E MATERIAL PERMANENTE	1.50.01.001.001	4.4.90.52.00	1.000,00			
Construção do Galpão e pontos para Coleta Seletiva de Lixo	18.541.1803.1097.0000						60.000,00
4	DESPESAS DE CAPIT					60.000,00	
4	INVESTIMENTOS				60.000,00		
	OBRAS E INSTALAÇÕES	1.42.01.001.006	4.4.90.51.00	50.000,00			
	OBRAS E INSTALAÇÕES	1.50.01.001.001	4.4.90.51.00	10.000,00			
Manutenção das Atividades do Programa de Coleta Seletiva de Lixo	18.541.1803.2138.0000						153.000,00
3	DESPESAS CORREN'					153.000,00	
3	OUTRAS DESPESAS CORRENTES				153.000,00		
	MATERIAL DE CONSUMO	1.42.01.001.006	3.3.90.30.00	50.000,00			
	MATERIAL DE CONSUMO	1.50.01.001.001	3.3.90.30.00	1.000,00			
	OUTROS SERVIÇOS DE TERCEIROS - PESSOA FÍSICA	1.42.01.001.006	3.3.90.36.00	50.000,00			
	OUTROS SERVIÇOS DE TERCEIROS - PESSOA FÍSICA	1.50.01.001.001	3.3.90.36.00	1.000,00			
	OUTROS SERVIÇOS DE TERCEIROS - PESSOA JURÍDICA	1.42.01.001.006	3.3.90.39.00	50.000,00			
	OUTROS SERVIÇOS DE TERCEIROS - PESSOA JURÍDICA	1.50.01.001.001	3.3.90.39.00	1.000,00			
Construção, Ampliação e/ou Reforma do Parque Ambiental	18.541.1804.1098.0000						31.000,00
4	DESPESAS DE CAPIT					31.000,00	
4	INVESTIMENTOS				31.000,00		
	OBRAS E INSTALAÇÕES	1.42.01.001.006	4.4.90.51.00	30.000,00			
	OBRAS E INSTALAÇÕES	1.50.01.001.001	4.4.90.51.00	1.000,00			
Implantação do Programa de Preservação e Conservação Ambiental	18.541.1804.2139.0000						34.000,00
3	DESPESAS CORREN'					34.000,00	

**PREFEITURA MUNICIPAL DE JACUIPE**

Rua Prefeito Mario Acioly Wanderley, s/n - CNPJ:12247755/0001-74

Orçamento Programa - Exercício de 2022

Page 15

QUADRO AUXILIAR DE DETALHAMENTO DA DESPESA

PODER	02	PODER EXECUTIVO							
ORGÃO	08	SECRETARIA MUNICIPAL DE AGRICULTURA E DESENVOLVIMENTO RURAL							
UNIDADE	00	SECRETARIA MUNICIPAL DE AGRICULTURA E DESENVOLVIMENTO RURAL							
Aplicacao Programada	Proj/Ativ	Finalidade	Categoria	Detalhada	TotalGrupo	Total Categ.	Total Func.		
			F.R. - C.A.						
	20.608.2003.2030.0000						2.500,00		
3	DESPESAS CORREN'					2.500,00			
3	OUTRAS DESPESAS CORRENTES				2.500,00				
	MATERIAL DE CONSUMO	1.50.01.001.001	3.3.90.30.00	500,00					
	MATERIAL, BEM OU SERVIÇO PARA DISTRIBUIÇÃO GRATUITA	1.50.01.001.001	3.3.90.32.00	1.000,00					
	OUTROS SERVIÇOS DE TERCEIROS - PESSOA FÍSICA	1.50.01.001.001	3.3.90.36.00	500,00					
	OUTROS SERVIÇOS DE TERCEIROS - PESSOA JURÍDICA	1.50.01.001.001	3.3.90.39.00	500,00					
Programa Agricultor Familiar Capaz e Feliz	20.608.2003.2123.0000						1.500,00		
3	DESPESAS CORREN'					1.500,00			
3	OUTRAS DESPESAS CORRENTES				1.500,00				
	MATERIAL DE CONSUMO	1.50.01.001.001	3.3.90.30.00	500,00					
	OUTROS SERVIÇOS DE TERCEIROS - PESSOA FÍSICA	1.50.01.001.001	3.3.90.36.00	500,00					
	OUTROS SERVIÇOS DE TERCEIROS - PESSOA JURÍDICA	1.50.01.001.001	3.3.90.39.00	500,00					
Aquisição de Equipamentos Destinados ao Incentivo da Agricultura Familiar	20.608.2004.1014.0000						5.000,00		
4	DESPESAS DE CAPIT					5.000,00			
4	INVESTIMENTOS				5.000,00				
	EQUIPAMENTOS E MATERIAL PERMANENTE	1.50.01.001.001	4.4.90.52.00	5.000,00					
Treinamento e Capacitação da Agricultura Familiar	20.608.2004.2031.0000						2.000,00		
3	DESPESAS CORREN'					2.000,00			
3	OUTRAS DESPESAS CORRENTES				2.000,00				
	MATERIAL DE CONSUMO	1.50.01.001.001	3.3.90.30.00	1.000,00					
	OUTROS SERVIÇOS DE TERCEIROS - PESSOA FÍSICA	1.50.01.001.001	3.3.90.36.00	500,00					
	OUTROS SERVIÇOS DE TERCEIROS - PESSOA JURÍDICA	1.50.01.001.001	3.3.90.39.00	500,00					
Locação de Área Cultivável	20.631.2005.2032.0000						1.000,00		
3	DESPESAS CORREN'					1.000,00			
3	OUTRAS DESPESAS CORRENTES				1.000,00				
	OUTROS SERVIÇOS DE TERCEIROS - PESSOA FÍSICA	1.50.01.001.001	3.3.90.36.00	500,00					
	OUTROS SERVIÇOS DE TERCEIROS - PESSOA JURÍDICA	1.50.01.001.001	3.3.90.39.00	500,00					
TOTAL							455.000,00		

**PREFEITURA MUNICIPAL DE JACUIPE**

Rua Prefeito Mario Acioly Wanderley, s/n - CNPJ:12247755/0001-74

Orçamento Programa - Exercício de 2022

Page 16

QUADRO AUXILIAR DE DETALHAMENTO DA DESPESA

PODER	02	PODER EXECUTIVO							
ORGÃO	09	SEC. MUN. DE INFRAESTRUTURA, TRANSPORTES E SERVIÇOS PÚBLICOS							
UNIDADE	00	SEC. MUN. DE INFRAESTRUTURA, TRANSPORTES E SERVIÇOS PÚBLICOS							
Aplicacao Programada	Proj/Ativ	Finalidade	Categoria	Detalhada	TotalGrupo	Total Categ.	Total Func.		
F.R. - C.A.									
Gestão Administrativa de Pessoal da Secretaria de Infraestrutura, Transporte e Serviços Públicos	04.122.0401.2033.0000						1.125.500,00		
3 DESPESAS CORREN'						1.125.500,00			
1 PESSOAL E ENCARGOS SOCIAIS					1.125.500,00				
CONTRATAÇÃO POR TEMPO DETERMINADO		1.50.01.001.001	3.1.90.04.00	450.000,00					
OBRIGACOES PATRONAIS		1.50.01.001.001	3.1.90.04.15	1.000,00					
VENCIMENTOS E VANTAGENS FIXAS - PESSOAL CIVIL		1.50.01.001.001	3.1.90.11.00	550.000,00					
OBRIGAÇÕES PATRONAIS		1.50.01.001.001	3.1.90.13.00	29.000,00					
DESPESAS DE EXERCICIOS ANTERIORES		1.50.01.001.001	3.1.90.92.00	500,00					
OBRIGAÇÕES PATRONAIS		1.50.01.001.001	3.1.91.13.00	95.000,00					
Manutenção das Atividades Gerais da Secretaria de Infraestrutura, Transporte e Serviços Públicos	04.122.0401.2034.0000						924.500,00		
3 DESPESAS CORREN'						924.500,00			
3 OUTRAS DESPESAS CORRENTES					924.500,00				
DIÁRIAS - CIVIL		1.50.01.001.001	3.3.90.14.00	1.000,00					
MATERIAL DE CONSUMO		1.11.59.610.001	3.3.90.30.00	500,00					
MATERIAL DE CONSUMO		1.50.01.001.001	3.3.90.30.00	400.000,00					
OUTROS SERVIÇOS DE TERCEIROS - PESSOA FÍSICA		1.11.59.610.001	3.3.90.36.00	500,00					
OUTROS SERVIÇOS DE TERCEIROS - PESSOA FÍSICA		1.50.01.001.001	3.3.90.36.00	20.000,00					
LOCAÇÃO DE MÃO-DE-OBRA		1.50.01.001.001	3.3.90.37.00	1.000,00					
OUTROS SERVIÇOS DE TERCEIROS - PESSOA JURÍDICA		1.11.59.610.001	3.3.90.39.00	500,00					
OUTROS SERVIÇOS DE TERCEIROS - PESSOA JURÍDICA		1.50.01.001.001	3.3.90.39.00	500.000,00					
CONTRIBUICOES PREVIDENCIARIAS-SERVICOS DE TERCEIROS		1.50.01.001.001	3.3.90.47.18	500,00					
DESPESAS DE EXERCICIOS ANTERIORES		1.50.01.001.001	3.3.90.92.00	500,00					
Manutenção Preventiva de Bens Móveis e Imóveis	04.122.0401.2133.0000						80.000,00		
4 DESPESAS DE CAPIT						80.000,00			
4 INVESTIMENTOS					80.000,00				
MATERIAL DE CONSUMO		1.50.01.001.001	4.4.90.30.00	30.000,00					
SERVICOS DE TERCEIROS - PESSOA FISICA		1.50.01.001.001	4.4.90.36.00	30.000,00					
OUTROS SERVICOS DE TERCEIROS- PESSOA JURIDICA		1.50.01.001.001	4.4.90.39.00	20.000,00					
Aquisição de Veículos, Móveis, Máquinas e Equipamentos Diversos	04.122.0402.1015.0000						26.000,00		
4 DESPESAS DE CAPIT						26.000,00			
4 INVESTIMENTOS					26.000,00				
EQUIPAMENTOS E MATERIAL PERMANENTE		1.50.01.001.001	4.4.90.52.00	1.000,00					
EQUIPAMENTOS E MATERIAL PERMANENTE		1.81.37.100.001	4.4.90.52.00	20.000,00					
EQUIPAMENTOS E MATERIAL PERMANENTE		1.81.86.100.002	4.4.90.52.00	5.000,00					
Aquisição de Veículos, Móveis, Máquinas e Equipamentos Diversos para o Segurança Municipal	06.181.0601.1096.0000						5.000,00		
4 DESPESAS DE CAPIT						5.000,00			
4 INVESTIMENTOS					5.000,00				
EQUIPAMENTOS E MATERIAL PERMANENTE		1.50.01.001.001	4.4.90.52.00	5.000,00					
Manutenção das Atividades Gerais da Segurança Municipal	06.181.0601.2137.0000						6.000,00		
3 DESPESAS CORREN'						6.000,00			

**PREFEITURA MUNICIPAL DE JACUIPE**

Rua Prefeito Mario Acioly Wanderley, s/n - CNPJ:12247755/0001-74

Orçamento Programa - Exercício de 2022

Page 17

QUADRO AUXILIAR DE DETALHAMENTO DA DESPESA

PODER	02	PODER EXECUTIVO							
ORGÃO	09	SEC. MUN. DE INFRAESTRUTURA, TRANSPORTES E SERVIÇOS PÚBLICOS							
UNIDADE	00	SEC. MUN. DE INFRAESTRUTURA, TRANSPORTES E SERVIÇOS PÚBLICOS							
Aplicacao Programada	Proj/Ativ	Finalidade	Categoria	Detalhada	TotalGrupo	Total Categ.	Total Func.		
F.R. - C.A.									
Manutenção das Atividades Gerais da Segurança Municipal	06.181.0601.2137.0000						6.000,00	6.000,00	
3	DESPESAS CORREN								
3	OUTRAS DESPESAS CORRENTES				6.000,00				
	MATERIAL DE CONSUMO	1.50.01.001.001	3.3.90.30.00	2.000,00					
	OUTROS SERVIÇOS DE TERCEIROS - PESSOA FÍSICA	1.50.01.001.001	3.3.90.36.00	2.000,00					
	OUTROS SERVIÇOS DE TERCEIROS - PESSOA JURÍDICA	1.50.01.001.001	3.3.90.39.00	2.000,00					
Construção ou reforma do Centro de Convivência para Jovens e Adolescentes.	08.243.0801.1090.0000							3.000,00	
4	DESPESAS DE CAPIT							3.000,00	
4	INVESTIMENTOS				3.000,00				
	OBRAS E INSTALAÇÕES	1.50.01.001.001	4.4.90.51.00	1.000,00					
	OBRAS E INSTALAÇÕES	1.81.37.100.001	4.4.90.51.00	1.000,00					
	OBRAS E INSTALAÇÕES	1.81.86.100.002	4.4.90.51.00	1.000,00					
Construção do Centro de Idosos	08.244.0801.1016.0000							39.000,00	
4	DESPESAS DE CAPIT							39.000,00	
4	INVESTIMENTOS				39.000,00				
	OBRAS E INSTALAÇÕES	1.50.01.001.001	4.4.90.51.00	4.000,00					
	OBRAS E INSTALAÇÕES	1.81.37.100.001	4.4.90.51.00	35.000,00					
Construção do Centro Cultural	13.392.1302.1092.0000							2.500,00	
4	DESPESAS DE CAPIT							2.500,00	
4	INVESTIMENTOS				2.500,00				
	OBRAS E INSTALAÇÕES	1.50.01.001.001	4.4.90.51.00	500,00					
	OBRAS E INSTALAÇÕES	1.81.37.100.001	4.4.90.51.00	1.000,00					
	OBRAS E INSTALAÇÕES	1.81.86.100.002	4.4.90.51.00	1.000,00					
Aquisição de Veículos, Móveis, Máquinas e Equipamentos Diversos para o Setor de Obras e Serviços Públicos	15.122.0402.1017.0000							45.000,00	
4	DESPESAS DE CAPIT							45.000,00	
4	INVESTIMENTOS				45.000,00				
	EQUIPAMENTOS E MATERIAL PERMANENTE	1.50.01.001.001	4.4.90.52.00	5.000,00					
	EQUIPAMENTOS E MATERIAL PERMANENTE	1.81.37.100.001	4.4.90.52.00	35.000,00					
	EQUIPAMENTOS E MATERIAL PERMANENTE	1.81.86.100.002	4.4.90.52.00	5.000,00					
Aquisição de Máquinas Pesadas, Trator, Retroescavadeira e Outros	15.122.0402.1018.0000							42.000,00	
4	DESPESAS DE CAPIT							42.000,00	
4	INVESTIMENTOS				42.000,00				
	EQUIPAMENTOS E MATERIAL PERMANENTE	1.50.01.001.001	4.4.90.52.00	10.000,00					
	EQUIPAMENTOS E MATERIAL PERMANENTE	1.81.37.100.001	4.4.90.52.00	30.000,00					
	EQUIPAMENTOS E MATERIAL PERMANENTE	1.81.86.100.002	4.4.90.52.00	2.000,00					
Aquisição e/ou Desapropriação de Imóveis	15.122.0402.1019.0000							7.000,00	
4	DESPESAS DE CAPIT							7.000,00	
4	INVESTIMENTOS				2.000,00				
	AQUISIÇÃO DE IMÓVEIS	1.50.01.001.001	4.4.90.61.00	2.000,00					
5	INVERSÕES FINANCEIRAS							5.000,00	
	AQUISIÇÃO DE IMÓVEIS	1.50.01.001.001	4.5.90.61.00	5.000,00					

**PREFEITURA MUNICIPAL DE JACUIPE**

Rua Prefeito Mario Acioly Wanderley, s/n - CNPJ:12247755/0001-74

Orçamento Programa - Exercício de 2022

Page 18

QUADRO AUXILIAR DE DETALHAMENTO DA DESPESA

PODER	02	PODER EXECUTIVO							
ORGÃO	09	SEC. MUN. DE INFRAESTRUTURA, TRANSPORTES E SERVIÇOS PÚBLICOS							
UNIDADE	00	SEC. MUN. DE INFRAESTRUTURA, TRANSPORTES E SERVIÇOS PÚBLICOS							
Aplicacao Programada	Proj/Ativ	Finalidade	Categoria	Detalhada	TotalGrupo	Total Categ.	Total Func.		
		F.R. - C.A.							
Aquisição e/ou Desapropriação de Imóveis	15.122.0402.1019.0000						7.000,00		
Construção, Ampliação e/ou Reforma dos Prédios Públicos Municipais	15.122.1501.1020.0000						20.000,00		
4	DESPEAS DE CAPIT					20.000,00			
4	INVESTIMENTOS				20.000,00				
	OBRAS E INSTALAÇÕES	1.50.01.001.001	4.4.90.51.00	20.000,00					
Manutenção dos Prédios Públicos Municipais	15.122.1501.2035.0000						20.000,00		
3	DESPEAS CORREN					20.000,00			
3	OUTRAS DESPEAS CORRENTES				20.000,00				
	MATERIAL DE CONSUMO	1.50.01.001.001	3.3.90.30.00	5.000,00					
	OUTROS SERVIÇOS DE TERCEIROS - PESSOA FÍSICA	1.50.01.001.001	3.3.90.36.00	5.000,00					
	OUTROS SERVIÇOS DE TERCEIROS - PESSOA JURÍDICA	1.50.01.001.001	3.3.90.39.00	10.000,00					
Construção e/ou Reposição de Calçamento, Meio-fio e Pavimentação Asfáltica	15.451.1502.1021.0000						577.000,00		
4	DESPEAS DE CAPIT					577.000,00			
4	INVESTIMENTOS				577.000,00				
	OBRAS E INSTALAÇÕES	1.11.59.610.001	4.4.90.51.00	15.000,00					
	OBRAS E INSTALAÇÕES	1.42.01.001.006	4.4.90.51.00	500.000,00					
	OBRAS E INSTALAÇÕES	1.50.01.001.001	4.4.90.51.00	30.000,00					
	OBRAS E INSTALAÇÕES	1.81.37.100.001	4.4.90.51.00	30.000,00					
	OBRAS E INSTALAÇÕES	1.81.86.100.002	4.4.90.51.00	2.000,00					
Construção, Reforma, Melhoramentos e/ou Ampliação da Calçamento	15.451.1502.1022.0000						57.000,00		
4	DESPEAS DE CAPIT					57.000,00			
4	INVESTIMENTOS				57.000,00				
	OBRAS E INSTALAÇÕES	1.11.59.610.001	4.4.90.51.00	5.000,00					
	OBRAS E INSTALAÇÕES	1.50.01.001.001	4.4.90.51.00	20.000,00					
	OBRAS E INSTALAÇÕES	1.81.37.100.001	4.4.90.51.00	30.000,00					
	OBRAS E INSTALAÇÕES	1.81.86.100.002	4.4.90.51.00	2.000,00					
Manutenção de Calçamentos, Meio-fio e Asfalto	15.451.1502.2036.0000						7.000,00		
3	DESPEAS CORREN					7.000,00			
3	OUTRAS DESPEAS CORRENTES				7.000,00				
	MATERIAL DE CONSUMO	1.11.59.610.001	3.3.90.30.00	1.000,00					
	MATERIAL DE CONSUMO	1.50.01.001.001	3.3.90.30.00	1.000,00					
	MATERIAL DE CONSUMO	1.81.37.100.001	3.3.90.30.00	500,00					
	OUTROS SERVIÇOS DE TERCEIROS - PESSOA FÍSICA	1.11.59.610.001	3.3.90.36.00	500,00					
	OUTROS SERVIÇOS DE TERCEIROS - PESSOA FÍSICA	1.50.01.001.001	3.3.90.36.00	1.000,00					
	OUTROS SERVIÇOS DE TERCEIROS - PESSOA FÍSICA	1.81.37.100.001	3.3.90.36.00	500,00					
	OUTROS SERVIÇOS DE TERCEIROS - PESSOA JURÍDICA	1.11.59.610.001	3.3.90.39.00	1.000,00					
	OUTROS SERVIÇOS DE TERCEIROS - PESSOA JURÍDICA	1.50.01.001.001	3.3.90.39.00	1.000,00					
	OUTROS SERVIÇOS DE TERCEIROS - PESSOA JURÍDICA	1.81.37.100.001	3.3.90.39.00	500,00					
Construção, Reforma, Melhoramentos e/ou Ampliação de Cemitérios Públicos, Necrópoles e Velórios	15.451.1503.1023.0000						26.000,00		
4	DESPEAS DE CAPIT					26.000,00			

**PREFEITURA MUNICIPAL DE JACUIPE**

Rua Prefeito Mario Acioly Wanderley, s/n - CNPJ:12247755/0001-74

Orçamento Programa - Exercício de 2022

Page 19

QUADRO AUXILIAR DE DETALHAMENTO DA DESPESA

PODER	02	PODER EXECUTIVO							
ORGÃO	09	SEC. MUN. DE INFRAESTRUTURA, TRANSPORTES E SERVIÇOS PÚBLICOS							
UNIDADE	00	SEC. MUN. DE INFRAESTRUTURA, TRANSPORTES E SERVIÇOS PÚBLICOS							
Aplicacao Programada	Proj/Ativ	Finalidade	Categoria	Detalhada	TotalGrupo	Total Categ.	Total Func.		
F.R. - C.A.									
Construção, Reforma, Melhoramentos e/ou Ampliação de Cemitérios Públicos, Necrópoles e Velórios	15.451.1503.1023.0000						26.000,00		
4 DESPESAS DE CAPIT						26.000,00			
4 INVESTIMENTOS					26.000,00				
OBRAS E INSTALAÇÕES		1.50.01.001.001	4.4.90.51.00	4.000,00					
OBRAS E INSTALAÇÕES		1.81.37.100.001	4.4.90.51.00	20.000,00					
OBRAS E INSTALAÇÕES		1.81.86.100.002	4.4.90.51.00	2.000,00					
Manutenção de Cemitérios Públicos, Necrópoles e Velórios	15.451.1503.2037.0000					1.500,00	1.500,00		
3 DESPESAS CORREN						1.500,00			
3 OUTRAS DESPESAS CORRENTES					1.500,00				
MATERIAL DE CONSUMO		1.50.01.001.001	3.3.90.30.00	500,00					
OUTROS SERVIÇOS DE TERCEIROS - PESSOA FÍSICA		1.50.01.001.001	3.3.90.36.00	500,00					
OUTROS SERVIÇOS DE TERCEIROS - PESSOA JURÍDICA		1.50.01.001.001	3.3.90.39.00	500,00					
Construção, Reforma e/ou Ampliação de Praças, Parques, Jardins e Outros	15.451.1504.1024.0000						26.000,00		
4 DESPESAS DE CAPIT						26.000,00			
4 INVESTIMENTOS					26.000,00				
OBRAS E INSTALAÇÕES		1.50.01.001.001	4.4.90.51.00	4.000,00					
OBRAS E INSTALAÇÕES		1.81.37.100.001	4.4.90.51.00	20.000,00					
OBRAS E INSTALAÇÕES		1.81.86.100.002	4.4.90.51.00	2.000,00					
Construção de Praça Multiesportiva / Centro de Lazer	15.451.1504.1025.0000						52.000,00	52.000,00	
4 DESPESAS DE CAPIT						52.000,00			
4 INVESTIMENTOS					52.000,00				
OBRAS E INSTALAÇÕES		1.50.01.001.001	4.4.90.51.00	20.000,00					
OBRAS E INSTALAÇÕES		1.81.37.100.001	4.4.90.51.00	30.000,00					
OBRAS E INSTALAÇÕES		1.81.86.100.002	4.4.90.51.00	2.000,00					
Manutenção das Praças, Parques e Jardins	15.451.1504.2038.0000					3.000,00	3.000,00		
3 DESPESAS CORREN						3.000,00			
3 OUTRAS DESPESAS CORRENTES					3.000,00				
MATERIAL DE CONSUMO		1.50.01.001.001	3.3.90.30.00	1.000,00					
OUTROS SERVIÇOS DE TERCEIROS - PESSOA FÍSICA		1.50.01.001.001	3.3.90.36.00	1.000,00					
OUTROS SERVIÇOS DE TERCEIROS - PESSOA JURÍDICA		1.50.01.001.001	3.3.90.39.00	1.000,00					
Construção, Reforma e/ou Ampliação de Feiras Livres	15.451.1505.1026.0000						20.000,00	20.000,00	
4 DESPESAS DE CAPIT						20.000,00			
4 INVESTIMENTOS					20.000,00				
OBRAS E INSTALAÇÕES		1.50.01.001.001	4.4.90.51.00	20.000,00					
Construção da Academia da Cidade	15.451.1507.1027.0000						20.000,00	20.000,00	
4 DESPESAS DE CAPIT						20.000,00			
4 INVESTIMENTOS					20.000,00				
OBRAS E INSTALAÇÕES		1.50.01.001.001	4.4.90.51.00	20.000,00					
Implantação e Manutenção da Academia da Cidade	15.451.1507.2039.0000						3.000,00	3.000,00	
3 DESPESAS CORREN						3.000,00			

**PREFEITURA MUNICIPAL DE JACUIPE**

Rua Prefeito Mario Acioly Wanderley, s/n - CNPJ:12247755/0001-74

Orçamento Programa - Exercício de 2022

Page 20

QUADRO AUXILIAR DE DETALHAMENTO DA DESPESA

PODER	02	PODER EXECUTIVO
ORGÃO	09	SEC. MUN. DE INFRAESTRUTURA, TRANSPORTES E SERVIÇOS PÚBLICOS
UNIDADE	00	SEC. MUN. DE INFRAESTRUTURA, TRANSPORTES E SERVIÇOS PÚBLICOS

Aplicacao Programada	Proj/Ativ	Finalidade	Categoria	Detalhada	TotalGrupo	Total Categ.	Total Func.
		F.R. - C.A.					
Implantação e Manutenção da Academia da Cidade	15.451.1507.2039.0000						3.000,00
3	DESPESAS CORREN'					3.000,00	
3	OUTRAS DESPESAS CORRENTES				3.000,00		
	MATERIAL DE CONSUMO	1.50.01.001.001	3.3.90.30.00	1.000,00			
	OUTROS SERVIÇOS DE TERCEIROS - PESSOA FÍSICA	1.50.01.001.001	3.3.90.36.00	1.000,00			
	OUTROS SERVIÇOS DE TERCEIROS - PESSOA JURÍDICA	1.50.01.001.001	3.3.90.39.00	1.000,00			
Construção de Pórtico da Cidade de Jacuípe	15.451.1508.1029.0000						10.000,00
4	DESPESAS DE CAPIT					10.000,00	
4	INVESTIMENTOS				10.000,00		
	OBRAS E INSTALAÇÕES	1.50.01.001.001	4.4.90.51.00	10.000,00			
Construção do Anel Viário de Jacuípe	15.451.1508.1200.0000						10.000,00
4	DESPESAS DE CAPIT					10.000,00	
4	INVESTIMENTOS				10.000,00		
	OBRAS E INSTALAÇÕES	1.50.01.001.001	4.4.90.51.00	10.000,00			
Construção e/ou Recuperação de Escadarias, Muros de Arrimo, Encostas e Outros	15.451.2602.1028.0000						22.500,00
4	DESPESAS DE CAPIT					22.500,00	
4	INVESTIMENTOS				22.500,00		
	OBRAS E INSTALAÇÕES	1.11.59.610.001	4.4.90.51.00	500,00			
	OBRAS E INSTALAÇÕES	1.50.01.001.001	4.4.90.51.00	20.000,00			
	OBRAS E INSTALAÇÕES	1.81.37.100.001	4.4.90.51.00	1.000,00			
	OBRAS E INSTALAÇÕES	1.81.86.100.002	4.4.90.51.00	1.000,00			
Execução de Obras e Serviços de Aberturas de Estradas Vicinais	15.451.2602.1042.0000						1.500,00
4	DESPESAS DE CAPIT					1.500,00	
4	INVESTIMENTOS				1.500,00		
	OBRAS E INSTALAÇÕES	1.11.59.610.001	4.4.90.51.00	500,00			
	OBRAS E INSTALAÇÕES	1.50.01.001.001	4.4.90.51.00	1.000,00			
Manutenção dos Serviços de Limpeza Pública	15.452.1506.2040.0000						731.000,00
3	DESPESAS CORREN'					731.000,00	
3	OUTRAS DESPESAS CORRENTES				731.000,00		
	MATERIAL DE CONSUMO	1.50.01.001.001	3.3.90.30.00	15.000,00			
	OUTROS SERVIÇOS DE TERCEIROS - PESSOA FÍSICA	1.50.01.001.001	3.3.90.36.00	15.000,00			
	LOCAÇÃO DE MÃO-DE-OBRA	1.50.01.001.001	3.3.90.37.00	500,00			
	OUTROS SERVIÇOS DE TERCEIROS - PESSOA JURÍDICA	1.50.01.001.001	3.3.90.39.00	700.000,00			
	CONTRIBUICOES PREVIDENCIARIAS-SERVICOS DE TERCEIROS	1.50.01.001.001	3.3.90.47.18	500,00			
Construção, Reforma e/ou Ampliação de Casas Populares	16.482.1601.1031.0000						23.000,00
4	DESPESAS DE CAPIT					23.000,00	
4	INVESTIMENTOS				23.000,00		
	OBRAS E INSTALAÇÕES	1.50.01.001.001	4.4.90.51.00	1.000,00			
	OBRAS E INSTALAÇÕES	1.81.37.100.001	4.4.90.51.00	20.000,00			
	OBRAS E INSTALAÇÕES	1.81.86.100.002	4.4.90.51.00	2.000,00			

**PREFEITURA MUNICIPAL DE JACUIPE**

Rua Prefeito Mario Acioly Wanderley, s/n - CNPJ:12247755/0001-74

Orçamento Programa - Exercício de 2022

Page 21

QUADRO AUXILIAR DE DETALHAMENTO DA DESPESA

PODER	02	PODER EXECUTIVO					
ORGÃO	09	SEC. MUN. DE INFRAESTRUTURA, TRANSPORTES E SERVIÇOS PÚBLICOS					
UNIDADE	00	SEC. MUN. DE INFRAESTRUTURA, TRANSPORTES E SERVIÇOS PÚBLICOS					
Aplicacao Programada	Proj/Ativ	Finalidade	Categoria	Detalhada	TotalGrupo	Total Categ.	Total Func.
		F.R. - C.A.					
Construção e/ou Melhoria Sanitárias Domiciliares na Zona Urbana e Rural	16.482.1701.1032.0000						215.000,00
4	DESPEAS DE CAPIT					215.000,00	
4	INVESTIMENTOS				215.000,00		
	OBRAS E INSTALAÇÕES	1.42.01.001.006	4.4.90.51.00	200.000,00			
	OBRAS E INSTALAÇÕES	1.50.01.001.001	4.4.90.51.00	15.000,00			
Construção, Ampliação e Melhoria de Esgotos, Galerias, Bueiros e Outros	16.482.1702.1033.0000						533.000,00
4	DESPEAS DE CAPIT					533.000,00	
4	INVESTIMENTOS				533.000,00		
	OBRAS E INSTALAÇÕES	1.42.01.001.006	4.4.90.51.00	500.000,00			
	OBRAS E INSTALAÇÕES	1.50.01.001.001	4.4.90.51.00	1.000,00			
	OBRAS E INSTALAÇÕES	1.81.37.100.001	4.4.90.51.00	30.000,00			
	OBRAS E INSTALAÇÕES	1.81.86.100.002	4.4.90.51.00	2.000,00			
Construção, Ampliação, Reforma de Esgotamento sanitário na zona urbana e Rural	16.482.1702.1034.0000						536.000,00
4	DESPEAS DE CAPIT					536.000,00	
4	INVESTIMENTOS				536.000,00		
	OBRAS E INSTALAÇÕES	1.42.01.001.006	4.4.90.51.00	500.000,00			
	OBRAS E INSTALAÇÕES	1.50.01.001.001	4.4.90.51.00	4.000,00			
	OBRAS E INSTALAÇÕES	1.81.37.100.001	4.4.90.51.00	30.000,00			
	OBRAS E INSTALAÇÕES	1.81.86.100.002	4.4.90.51.00	2.000,00			
Manutenção do Sistema de Saneamento Básico	16.482.1702.2041.0000						604.500,00
3	DESPEAS CORREN					604.500,00	
3	OUTRAS DESPESAS CORRENTES				604.500,00		
	MATERIAL DE CONSUMO	1.42.01.001.006	3.3.90.30.00	200.000,00			
	MATERIAL DE CONSUMO	1.50.01.001.001	3.3.90.30.00	1.000,00			
	MATERIAL DE CONSUMO	1.81.37.100.001	3.3.90.30.00	500,00			
	OUTROS SERVIÇOS DE TERCEIROS - PESSOA FÍSICA	1.42.01.001.006	3.3.90.36.00	200.000,00			
	OUTROS SERVIÇOS DE TERCEIROS - PESSOA FÍSICA	1.50.01.001.001	3.3.90.36.00	1.000,00			
	OUTROS SERVIÇOS DE TERCEIROS - PESSOA FÍSICA	1.81.37.100.001	3.3.90.36.00	500,00			
	OUTROS SERVIÇOS DE TERCEIROS - PESSOA JURÍDICA	1.42.01.001.006	3.3.90.39.00	200.000,00			
	OUTROS SERVIÇOS DE TERCEIROS - PESSOA JURÍDICA	1.50.01.001.001	3.3.90.39.00	1.000,00			
	OUTROS SERVIÇOS DE TERCEIROS - PESSOA JURÍDICA	1.81.37.100.001	3.3.90.39.00	500,00			
Construção de Adutoras, Açudes, Barragens, Cisternas, Poços Artesianos e Amazonas entre Outros	16.544.1703.1035.0000						522.500,00
4	DESPEAS DE CAPIT					522.500,00	
4	INVESTIMENTOS				522.500,00		
	OBRAS E INSTALAÇÕES	1.42.01.001.006	4.4.90.51.00	500.000,00			
	OBRAS E INSTALAÇÕES	1.50.01.001.001	4.4.90.51.00	500,00			
	OBRAS E INSTALAÇÕES	1.81.37.100.001	4.4.90.51.00	20.000,00			
	OBRAS E INSTALAÇÕES	1.81.86.100.002	4.4.90.51.00	2.000,00			
Construção, Ampliação, Reforma dos Chafariz da Zona Urbana e Rural	16.544.1703.1036.0000						210.000,00
4	DESPEAS DE CAPIT					210.000,00	

**PREFEITURA MUNICIPAL DE JACUIPE**

Rua Prefeito Mario Acioly Wanderley, s/n - CNPJ:12247755/0001-74

Orçamento Programa - Exercício de 2022

Page 22

QUADRO AUXILIAR DE DETALHAMENTO DA DESPESA

PODER	02	PODER EXECUTIVO							
ORGÃO	09	SEC. MUN. DE INFRAESTRUTURA, TRANSPORTES E SERVIÇOS PÚBLICOS							
UNIDADE	00	SEC. MUN. DE INFRAESTRUTURA, TRANSPORTES E SERVIÇOS PÚBLICOS							
Aplicacao Programada	Proj/Ativ	Finalidade	Categoria	Detalhada	TotalGrupo	Total Categ.	Total Func.		
			F.R. - C.A.						
Construção, Ampliação, Reforma dos Chafariz da Zona Urbana e Rural	16.544.1703.1036.0000						210.000,00		
4	4	DESPESAS DE CAPIT INVESTIMENTOS				210.000,00			
		OBRAS E INSTALAÇÕES	1.42.01.001.006	4.4.90.51.00	200.000,00				
		OBRAS E INSTALAÇÕES	1.50.01.001.001	4.4.90.51.00	10.000,00				
Manutenção de Sistemas de Abastecimento D'Água	16.544.1703.2042.0000						608.000,00	608.000,00	
3	3	DESPESAS CORREN' OUTRAS DESPESAS CORRENTES				608.000,00			
		MATERIAL DE CONSUMO	1.42.01.001.006	3.3.90.30.00	200.000,00				
		MATERIAL DE CONSUMO	1.50.01.001.001	3.3.90.30.00	2.000,00				
		OUTROS SERVIÇOS DE TERCEIROS - PESSOA FÍSICA	1.42.01.001.006	3.3.90.36.00	200.000,00				
		OUTROS SERVIÇOS DE TERCEIROS - PESSOA FÍSICA	1.50.01.001.001	3.3.90.36.00	3.000,00				
		OUTROS SERVIÇOS DE TERCEIROS - PESSOA JURÍDICA	1.42.01.001.006	3.3.90.39.00	200.000,00				
		OUTROS SERVIÇOS DE TERCEIROS - PESSOA JURÍDICA	1.50.01.001.001	3.3.90.39.00	3.000,00				
Manutenção dos Chafariz da Zona Urbana e Rural	16.544.1703.2043.0000						603.000,00	603.000,00	
3	3	DESPESAS CORREN' OUTRAS DESPESAS CORRENTES				603.000,00			
		MATERIAL DE CONSUMO	1.42.01.001.006	3.3.90.30.00	200.000,00				
		MATERIAL DE CONSUMO	1.50.01.001.001	3.3.90.30.00	1.000,00				
		OUTROS SERVIÇOS DE TERCEIROS - PESSOA FÍSICA	1.42.01.001.006	3.3.90.36.00	200.000,00				
		OUTROS SERVIÇOS DE TERCEIROS - PESSOA FÍSICA	1.50.01.001.001	3.3.90.36.00	1.000,00				
		OUTROS SERVIÇOS DE TERCEIROS - PESSOA JURÍDICA	1.42.01.001.006	3.3.90.39.00	200.000,00				
		OUTROS SERVIÇOS DE TERCEIROS - PESSOA JURÍDICA	1.50.01.001.001	3.3.90.39.00	1.000,00				
Construção, Ampliação e Reforma de Matadouros, Açougues, Mercados e Outros	20.605.2001.1037.0000						41.000,00		
4	4	DESPESAS DE CAPIT INVESTIMENTOS				41.000,00			
		OBRAS E INSTALAÇÕES	1.50.01.001.001	4.4.90.51.00	10.000,00				
		OBRAS E INSTALAÇÕES	1.81.37.100.001	4.4.90.51.00	30.000,00				
		OBRAS E INSTALAÇÕES	1.81.86.100.002	4.4.90.51.00	1.000,00				
Ampliação do Sistema de Iluminação Pública na Sede, Distritos e Povoados	25.752.2501.1038.0000						531.000,00		
4	4	DESPESAS DE CAPIT INVESTIMENTOS				531.000,00			
		OBRAS E INSTALAÇÕES	1.42.01.001.006	4.4.90.51.00	500.000,00				
		OBRAS E INSTALAÇÕES	1.50.01.001.001	4.4.90.51.00	10.000,00				
		OBRAS E INSTALAÇÕES	1.81.37.100.001	4.4.90.51.00	20.000,00				
		OBRAS E INSTALAÇÕES	1.81.86.100.002	4.4.90.51.00	1.000,00				
Aquisição de Equipamentos e Postes para o Sistema de Iluminação Pública	25.752.2501.1039.0000						526.000,00		
4	4	DESPESAS DE CAPIT				526.000,00			

**PREFEITURA MUNICIPAL DE JACUIPE**

Rua Prefeito Mario Acioly Wanderley, s/n - CNPJ:12247755/0001-74

Orçamento Programa - Exercício de 2022

Page 23

QUADRO AUXILIAR DE DETALHAMENTO DA DESPESA

PODER	02	PODER EXECUTIVO							
ORGÃO	09	SEC. MUN. DE INFRAESTRUTURA, TRANSPORTES E SERVIÇOS PÚBLICOS							
UNIDADE	00	SEC. MUN. DE INFRAESTRUTURA, TRANSPORTES E SERVIÇOS PÚBLICOS							
Aplicacao Programada		Proj/Ativ	Finalidade	Categoria	Detalhada	TotalGrupo	Total Categ.	Total Func.	
			F.R. - C.A.						
Aquisição de Equipamentos e Postes para o Sistema de Iluminação Pública		25.752.2501.1039.0000						526.000,00	
4	4	DESPESAS DE CAPIT					526.000,00		
	4	INVESTIMENTOS				526.000,00			
		EQUIPAMENTOS E MATERIAL PERMANENTE	1.42.01.001.006	4.4.90.52.00	500.000,00				
		EQUIPAMENTOS E MATERIAL PERMANENTE	1.50.01.001.001	4.4.90.52.00	4.000,00				
		EQUIPAMENTOS E MATERIAL PERMANENTE	1.81.37.100.001	4.4.90.52.00	20.000,00				
		EQUIPAMENTOS E MATERIAL PERMANENTE	1.81.86.100.002	4.4.90.52.00	2.000,00				
Manutenção do Sistema de Iluminação Pública na Sede, Distritos e Povoados		25.752.2501.2044.0000						940.500,00	
3	3	DESPESAS CORREN'					940.500,00		
	3	OUTRAS DESPESAS CORRENTES				940.500,00			
		RATEIO PELA PARTICIPAÇÃO EM CONSÓRCIO PÚBLICO	1.50.01.001.001	3.3.71.70.00	25.000,00				
		MATERIAL DE CONSUMO	1.42.01.001.006	3.3.90.30.00	200.000,00				
		MATERIAL DE CONSUMO	1.50.01.001.001	3.3.90.30.00	10.000,00				
		MATERIAL DE CONSUMO	1.72.60.620.001	3.3.90.30.00	2.000,00				
		OUTROS SERVIÇOS DE TERCEIROS - PESSOA FÍSICA	1.42.01.001.006	3.3.90.36.00	200.000,00				
		OUTROS SERVIÇOS DE TERCEIROS - PESSOA FÍSICA	1.50.01.001.001	3.3.90.36.00	500,00				
		OUTROS SERVIÇOS DE TERCEIROS - PESSOA FÍSICA	1.72.60.620.001	3.3.90.36.00	1.000,00				
		OUTROS SERVIÇOS DE TERCEIROS - PESSOA JURÍDICA	1.42.01.001.006	3.3.90.39.00	200.000,00				
		OUTROS SERVIÇOS DE TERCEIROS - PESSOA JURÍDICA	1.50.01.001.001	3.3.90.39.00	300.000,00				
		OUTROS SERVIÇOS DE TERCEIROS - PESSOA JURÍDICA	1.72.60.620.001	3.3.90.39.00	1.000,00				
		CONTRIBUICOES PREVIDENCIARIAS-SERVICOS DE TERCEIROS	1.72.60.620.001	3.3.90.47.18	1.000,00				
Realização de Obras de Eletrificação Rural		25.752.2502.1040.0000						205.000,00	
4	4	DESPESAS DE CAPIT					205.000,00		
	4	INVESTIMENTOS				205.000,00			
		OBRAS E INSTALAÇÕES	1.42.01.001.006	4.4.90.51.00	200.000,00				
		OBRAS E INSTALAÇÕES	1.50.01.001.001	4.4.90.51.00	5.000,00				
Elaboração de Projetos de Eletrificação Rural		25.752.2502.2045.0000						601.500,00	
3	3	DESPESAS CORREN'					601.500,00		
	3	OUTRAS DESPESAS CORRENTES				601.500,00			
		MATERIAL DE CONSUMO	1.42.01.001.006	3.3.90.30.00	200.000,00				
		MATERIAL DE CONSUMO	1.50.01.001.001	3.3.90.30.00	500,00				
		OUTROS SERVIÇOS DE TERCEIROS - PESSOA FÍSICA	1.42.01.001.006	3.3.90.36.00	200.000,00				
		OUTROS SERVIÇOS DE TERCEIROS - PESSOA FÍSICA	1.50.01.001.001	3.3.90.36.00	500,00				
		OUTROS SERVIÇOS DE TERCEIROS - PESSOA JURÍDICA	1.42.01.001.006	3.3.90.39.00	200.000,00				
		OUTROS SERVIÇOS DE TERCEIROS - PESSOA JURÍDICA	1.50.01.001.001	3.3.90.39.00	500,00				
Construção e/ou Recuperação de Rodovias Municipais, Passagens Molhadas, Pontes e Outros		26.782.2601.1041.0000						42.000,00	
4	4	DESPESAS DE CAPIT					42.000,00		
	4	INVESTIMENTOS				42.000,00			
		OBRAS E INSTALAÇÕES	1.50.01.001.001	4.4.90.51.00	20.000,00				
		OBRAS E INSTALAÇÕES	1.81.37.100.001	4.4.90.51.00	20.000,00				
		OBRAS E INSTALAÇÕES	1.81.86.100.002	4.4.90.51.00	2.000,00				
Manutenção de Estradas Municipais, Passagens Molhadas, Pontes e Outros		26.782.2601.2046.0000						1.500,00	

**PREFEITURA MUNICIPAL DE JACUIPE**

Rua Prefeito Mario Acioly Wanderley, s/n - CNPJ:12247755/0001-74

Orçamento Programa - Exercício de 2022

Page 24

QUADRO AUXILIAR DE DETALHAMENTO DA DESPESA

PODER	02	PODER EXECUTIVO
ORGÃO	09	SEC. MUN. DE INFRAESTRUTURA, TRANSPORTES E SERVIÇOS PÚBLICOS
UNIDADE	00	SEC. MUN. DE INFRAESTRUTURA, TRANSPORTES E SERVIÇOS PÚBLICOS

Aplicacao Programada	Proj/Ativ	Finalidade	Categoria	Detalhada	TotalGrupo	Total Categ.	Total Func.
		F.R. - C.A.					
Manutenção de Estradas Municipais, Passagens Molhadas, Pontes e Outros	26.782.2601.2046.0000						1.500,00
3	DESPESAS CORREN'					1.500,00	
3	OUTRAS DESPESAS CORRENTES				1.500,00		
	MATERIAL DE CONSUMO	1.50.01.001.001	3.3.90.30.00	500,00			
	OUTROS SERVIÇOS DE TERCEIROS - PESSOA FÍSICA	1.50.01.001.001	3.3.90.36.00	500,00			
	OUTROS SERVIÇOS DE TERCEIROS - PESSOA JURÍDICA	1.50.01.001.001	3.3.90.39.00	500,00			
Execução de Obras e Serviços de Aberturas de Estradas Vicinais	26.782.2602.1042.0000						42.000,00
4	DESPESAS DE CAPIT					42.000,00	
4	INVESTIMENTOS				42.000,00		
	OBRAS E INSTALAÇÕES	1.50.01.001.001	4.4.90.51.00	20.000,00			
	OBRAS E INSTALAÇÕES	1.81.37.100.001	4.4.90.51.00	20.000,00			
	OBRAS E INSTALAÇÕES	1.81.86.100.002	4.4.90.51.00	2.000,00			
Construção de Abrigos de Passageiros	26.782.2603.1043.0000						5.000,00
4	DESPESAS DE CAPIT					5.000,00	
4	INVESTIMENTOS				5.000,00		
	OBRAS E INSTALAÇÕES	1.50.01.001.001	4.4.90.51.00	5.000,00			
Construção, Reforma e/ou Ampliação de Campos de Futebol, Ginásios de Esportes, Quadras Poliesportivas entre Outros	27.812.2701.1044.0000						12.000,00
4	DESPESAS DE CAPIT					12.000,00	
4	INVESTIMENTOS				12.000,00		
	OBRAS E INSTALAÇÕES	1.50.01.001.001	4.4.90.51.00	2.000,00			
	OBRAS E INSTALAÇÕES	1.81.37.100.001	4.4.90.51.00	8.000,00			
	OBRAS E INSTALAÇÕES	1.81.86.100.002	4.4.90.51.00	2.000,00			
TOTAL							10.715.500,00

**PREFEITURA MUNICIPAL DE JACUIPE**

Rua Prefeito Mario Acioly Wanderley, s/n - CNPJ:12247755/0001-74

Orçamento Programa - Exercício de 2022

Page 26

QUADRO AUXILIAR DE DETALHAMENTO DA DESPESA

PODER	03	FUNDOS							
ORGÃO	01	FUNDO MUNICIPAL DE SAÚDE - FMS							
UNIDADE	00	FUNDO MUNICIPAL DE SAÚDE - FMS							
Aplicacao Programada	Proj/Ativ	Finalidade	Categoria	Detalhada	TotalGrupo	Total Categ.	Total Func.		
			F.R. - C.A.						
Aquisição de Móveis, Máquinas e Equipamentos Diversos para o Conselho Municipal de Saúde	10.122.0403.1046.0000						1.000,00		
4 DESPESAS DE CAPIT						1.000,00			
4 INVESTIMENTOS					1.000,00				
EQUIPAMENTOS E MATERIAL PERMANENTE		1.51.42.001.001	4.4.90.52.00	1.000,00					
Manutenção do Conselho Municipal de Saúde	10.122.0403.2049.0000					4.000,00	4.000,00	4.000,00	
3 DESPESAS CORREN'									
3 OUTRAS DESPESAS CORRENTES					4.000,00				
DIÁRIAS - CIVIL		1.51.42.001.001	3.3.90.14.00	1.000,00					
MATERIAL DE CONSUMO		1.51.42.001.001	3.3.90.30.00	1.000,00					
OUTROS SERVIÇOS DE TERCEIROS - PESSOA FÍSICA		1.51.42.001.001	3.3.90.36.00	1.000,00					
OUTROS SERVIÇOS DE TERCEIROS - PESSOA JURÍDICA		1.51.42.001.001	3.3.90.39.00	1.000,00					
Gestão de Pessoal do Fundo Municipal de Saúde - FMS	10.122.1001.2050.0000						1.033.500,00	1.033.500,00	
3 DESPESAS CORREN'						1.033.500,00			
1 PESSOAL E ENCARGOS SOCIAIS					1.033.500,00				
CONTRATAÇÃO POR TEMPO DETERMINADO		1.51.42.001.001	3.1.90.04.00	264.000,00					
OBRIGACOES PATRONAIS		1.51.42.001.001	3.1.90.04.15	63.000,00					
VENCIMENTOS E VANTAGENS FIXAS - PESSOAL CIVIL		1.51.42.001.001	3.1.90.11.00	600.000,00					
OBRIGAÇÕES PATRONAIS		1.51.42.001.001	3.1.90.13.00	10.000,00					
SENTENCAS JUDICIAIS		1.51.42.001.001	3.1.90.91.00	500,00					
DESPESAS DE EXERCICIOS ANTERIORES		1.51.42.001.001	3.1.90.92.00	500,00					
INDENIZAÇÕES E RESTITUIÇÕES TRABALHISTAS		1.51.42.001.001	3.1.90.94.00	500,00					
OBRIGAÇÕES PATRONAIS		1.51.42.001.001	3.1.91.13.00	95.000,00					
Manutenção das Atividades Gerais do Fundo Municipal de Saúde	10.122.1001.2051.0000						707.000,00	707.000,00	
3 DESPESAS CORREN'						707.000,00			
3 OUTRAS DESPESAS CORRENTES					707.000,00				
DIÁRIAS - CIVIL		1.51.42.001.001	3.3.90.14.00	5.000,00					
MATERIAL DE CONSUMO		1.51.42.001.001	3.3.90.30.00	238.000,00					
PASSAGENS E DESPESAS COM LOCOMOÇÃO		1.51.42.001.001	3.3.90.33.00	500,00					
SERVICOS DE CONSULTORIA		1.51.42.001.001	3.3.90.35.00	1.000,00					
OUTROS SERVIÇOS DE TERCEIROS - PESSOA FÍSICA		1.51.42.001.001	3.3.90.36.00	50.000,00					
OUTROS SERVIÇOS DE TERCEIROS - PESSOA JURÍDICA		1.51.42.001.001	3.3.90.39.00	400.000,00					
OUTROS SERVIÇOS DE TERCEIROS - PESSOA JURÍDICA		1.88.42.001.001	3.3.90.39.00	1.000,00					
CONTRIBUIÇÕES PREVIDENCIARIAS-SERVICOS DE TERCEIROS		1.51.42.001.001	3.3.90.47.18	500,00					
OUTROS AUXÍLIOS FINANCEIROS A PESSOAS FÍSICAS		1.51.42.001.001	3.3.90.48.00	10.000,00					
SENTENCAS JUDICIAIS		1.51.42.001.001	3.3.90.91.00	500,00					
DESPESAS DE EXERCICIOS ANTERIORES		1.51.42.001.001	3.3.90.92.00	500,00					
Distribuição de Próteses, Cadeiras de Rodas, Leite e Outros	10.122.1001.2052.0000						50.000,00	50.000,00	
3 DESPESAS CORREN'						50.000,00			
3 OUTRAS DESPESAS CORRENTES					50.000,00				
MATERIAL, BEM OU SERVIÇO PARA DISTRIBUIÇÃO GRATUITA		1.51.42.001.001	3.3.90.32.00	50.000,00					
Manutenção Preventiva de Bens Móveis e Imóveis	10.122.1001.2133.0000						30.000,00	30.000,00	
4 DESPESAS DE CAPIT						30.000,00			

**PREFEITURA MUNICIPAL DE JACUIPE**

Rua Prefeito Mario Acioly Wanderley, s/n - CNPJ:12247755/0001-74

Orçamento Programa - Exercício de 2022

Page 27

QUADRO AUXILIAR DE DETALHAMENTO DA DESPESA

PODER	03	FUNDOS							
ORGÃO	01	FUNDO MUNICIPAL DE SAÚDE - FMS							
UNIDADE	00	FUNDO MUNICIPAL DE SAÚDE - FMS							
Aplicação Programada	Proj/Ativ	Finalidade	Categoria	Detalhada	TotalGrupo	Total Categ.	Total Func.		
			F.R. - C.A.						
Manutenção Preventiva de Bens Móveis e Imóveis	10.122.1001.2133.0000						30.000,00		
4	DESPEAS DE CAPIT					30.000,00			
4	INVESTIMENTOS				30.000,00				
	MATERIAL DE CONSUMO	1.51.42.001.001	4.4.90.30.00	10.000,00					
	SERVICOS DE TERCEIROS - PESSOA FISICA	1.51.42.001.001	4.4.90.36.00	10.000,00					
	OUTROS SERVICOS DE TERCEIROS- PESSOA JURIDICA	1.51.42.001.001	4.4.90.39.00	10.000,00					
Aquisição de Veículos, Móveis, Máquinas e Equipamentos Diversos	10.122.1002.1047.0000						31.000,00		
4	DESPEAS DE CAPIT					31.000,00			
4	INVESTIMENTOS				31.000,00				
	EQUIPAMENTOS E MATERIAL PERMANENTE	1.51.42.001.001	4.4.90.52.00	1.000,00					
	EQUIPAMENTOS E MATERIAL PERMANENTE	1.53.16.310.016	4.4.90.52.00	5.000,00					
	EQUIPAMENTOS E MATERIAL PERMANENTE	1.81.15.310.015	4.4.90.52.00	20.000,00					
	EQUIPAMENTOS E MATERIAL PERMANENTE	1.81.43.310.026	4.4.90.52.00	5.000,00					
Aquisição e/ou Desapropriação de Imóveis	10.122.1005.1051.0000						2.000,00	2.000,00	
4	DESPEAS DE CAPIT						2.000,00		
4	INVESTIMENTOS				1.000,00				
	AQUISIÇÃO DE IMÓVEIS	1.51.42.001.001	4.4.90.61.00	1.000,00					
5	INVERSÕES FINANCEIRAS				1.000,00				
	AQUISIÇÃO DE IMÓVEIS	1.51.42.001.001	4.5.90.61.00	1.000,00					
Atividade do Enfrentamento ao COVID-19	10.122.1020.2132.0000						8.000,00	8.000,00	
3	DESPEAS CORREN'					8.000,00			
3	OUTRAS DESPEAS CORRENTES				8.000,00				
	MATERIAL DE CONSUMO	1.22.95.310.023	3.3.90.30.00	2.000,00					
	MATERIAL DE CONSUMO	1.53.61.310.022	3.3.90.30.00	1.000,00					
	OUTROS SERVIÇOS DE TERCEIROS - PESSOA FÍSICA	1.22.95.310.023	3.3.90.36.00	2.000,00					
	OUTROS SERVIÇOS DE TERCEIROS - PESSOA FÍSICA	1.53.61.310.022	3.3.90.36.00	1.000,00					
	OUTROS SERVIÇOS DE TERCEIROS - PESSOA JURÍDICA	1.22.95.310.023	3.3.90.39.00	2.000,00					
Construção, Reforma e/ou Ampliação de Unidades Básica de Saúde - UBS	10.301.1005.1049.0000						116.000,00	116.000,00	
4	DESPEAS DE CAPIT					116.000,00			
4	INVESTIMENTOS				116.000,00				
	OBRAS E INSTALAÇÕES	1.51.42.001.001	4.4.90.51.00	1.000,00					
	OBRAS E INSTALAÇÕES	1.53.14.310.014	4.4.90.51.00	5.000,00					
	OBRAS E INSTALAÇÕES	1.53.16.310.016	4.4.90.51.00	40.000,00					
	OBRAS E INSTALAÇÕES	1.81.15.310.015	4.4.90.51.00	20.000,00					
	OBRAS E INSTALAÇÕES	1.81.43.310.026	4.4.90.51.00	50.000,00					
Construção, Reforma e/ou Ampliação do Centro Odontológico	10.301.1005.1050.0000						65.500,00	65.500,00	
4	DESPEAS DE CAPIT					65.500,00			

**PREFEITURA MUNICIPAL DE JACUIPE**

Rua Prefeito Mario Acioly Wanderley, s/n - CNPJ:12247755/0001-74

Orçamento Programa - Exercício de 2022

Page 28

QUADRO AUXILIAR DE DETALHAMENTO DA DESPESA

PODER	03	FUNDOS							
ORGÃO	01	FUNDO MUNICIPAL DE SAÚDE - FMS							
UNIDADE	00	FUNDO MUNICIPAL DE SAÚDE - FMS							
Aplicacao Programada	Proj/Ativ	Finalidade	Categoria	Detalhada	TotalGrupo	Total Categ.	Total Func.		
			F.R. - C.A.						
Construção, Reforma e/ou Ampliação do Centro Odontológico	10.301.1005.1050.0000						65.500,00		
4 DESPESAS DE CAPIT						65.500,00			
4 INVESTIMENTOS					65.500,00				
OBRAS E INSTALAÇÕES		1.51.42.001.001	4.4.90.51.00	500,00					
OBRAS E INSTALAÇÕES		1.53.14.310.014	4.4.90.51.00	5.000,00					
OBRAS E INSTALAÇÕES		1.53.16.310.016	4.4.90.51.00	40.000,00					
OBRAS E INSTALAÇÕES		1.81.15.310.015	4.4.90.51.00	10.000,00					
OBRAS E INSTALAÇÕES		1.81.43.310.026	4.4.90.51.00	10.000,00					
Manutenção das Unidades Básica de Saúde	10.301.1005.2053.0000						159.000,00	159.000,00	
3 DESPESAS CORREN'						159.000,00			
3 OUTRAS DESPESAS CORRENTES					159.000,00				
DIÁRIAS - CIVIL		1.51.42.001.001	3.3.90.14.00	1.000,00					
DIÁRIAS - CIVIL		1.53.14.310.014	3.3.90.14.00	1.000,00					
DIÁRIAS - CIVIL		1.53.61.310.022	3.3.90.14.00	2.000,00					
MATERIAL DE CONSUMO		1.51.42.001.001	3.3.90.30.00	70.000,00					
MATERIAL DE CONSUMO		1.53.14.310.014	3.3.90.30.00	20.000,00					
MATERIAL DE CONSUMO		1.53.61.310.022	3.3.90.30.00	9.000,00					
OUTROS SERVIÇOS DE TERCEIROS - PESSOA FÍSICA		1.51.42.001.001	3.3.90.36.00	5.000,00					
OUTROS SERVIÇOS DE TERCEIROS - PESSOA FÍSICA		1.53.14.310.014	3.3.90.36.00	15.000,00					
OUTROS SERVIÇOS DE TERCEIROS - PESSOA FÍSICA		1.53.61.310.022	3.3.90.36.00	10.000,00					
OUTROS SERVIÇOS DE TERCEIROS - PESSOA JURÍDICA		1.51.42.001.001	3.3.90.39.00	5.000,00					
OUTROS SERVIÇOS DE TERCEIROS - PESSOA JURÍDICA		1.53.14.310.014	3.3.90.39.00	10.000,00					
OUTROS SERVIÇOS DE TERCEIROS - PESSOA JURÍDICA		1.53.61.310.022	3.3.90.39.00	10.000,00					
OUTROS SERVIÇOS DE TERCEIROS - PESSOA JURÍDICA		1.66.14.310.014	3.3.90.39.00	1.000,00					
Aquisição de Veículos, Móveis, Equipamentos e Utensílios Diversos para o PSF	10.301.1006.1052.0000						115.000,00	115.000,00	
4 DESPESAS DE CAPIT						115.000,00			
4 INVESTIMENTOS					115.000,00				
EQUIPAMENTOS E MATERIAL PERMANENTE		1.51.42.001.001	4.4.90.52.00	10.000,00					
EQUIPAMENTOS E MATERIAL PERMANENTE		1.53.14.310.014	4.4.90.52.00	5.000,00					
EQUIPAMENTOS E MATERIAL PERMANENTE		1.53.16.310.016	4.4.90.52.00	50.000,00					
EQUIPAMENTOS E MATERIAL PERMANENTE		1.53.61.310.022	4.4.90.52.00	20.000,00					
EQUIPAMENTOS E MATERIAL PERMANENTE		1.81.15.310.015	4.4.90.52.00	20.000,00					
EQUIPAMENTOS E MATERIAL PERMANENTE		1.81.43.310.026	4.4.90.52.00	10.000,00					
Gestão de Pessoal do PSF	10.301.1006.2055.0000						710.000,00	710.000,00	
3 DESPESAS CORREN'						710.000,00			
1 PESSOAL E ENCARGOS SOCIAIS					710.000,00				
CONTRATAÇÃO POR TEMPO DETERMINADO		1.51.42.001.001	3.1.90.04.00	134.000,00					
CONTRATAÇÃO POR TEMPO DETERMINADO		1.53.14.310.014	3.1.90.04.00	130.000,00					
OBRIGACOES PATRONAIS		1.51.42.001.001	3.1.90.04.15	53.000,00					
OBRIGACOES PATRONAIS		1.53.14.310.014	3.1.90.04.15	10.000,00					
VENCIMENTOS E VANTAGENS FIXAS - PESSOAL CIVIL		1.51.42.001.001	3.1.90.11.00	100.000,00					
VENCIMENTOS E VANTAGENS FIXAS - PESSOAL CIVIL		1.53.14.310.014	3.1.90.11.00	240.000,00					
OBRIGAÇÕES PATRONAIS		1.51.42.001.001	3.1.90.13.00	1.000,00					
OBRIGAÇÕES PATRONAIS		1.53.14.310.014	3.1.90.13.00	1.000,00					
OBRIGAÇÕES PATRONAIS		1.51.42.001.001	3.1.91.13.00	15.000,00					
OBRIGAÇÕES PATRONAIS		1.53.14.310.014	3.1.91.13.00	26.000,00					

**PREFEITURA MUNICIPAL DE JACUIPE**

Rua Prefeito Mario Acioly Wanderley, s/n - CNPJ:12247755/0001-74

Orçamento Programa - Exercício de 2022

Page 29

QUADRO AUXILIAR DE DETALHAMENTO DA DESPESA

PODER	03	FUNDOS						
ORGÃO	01	FUNDO MUNICIPAL DE SAÚDE - FMS						
UNIDADE	00	FUNDO MUNICIPAL DE SAÚDE - FMS						
Aplicacao Programada		Proj/Ativ	Finalidade	Categoria	Detalhada	TotalGrupo	Total Categ.	Total Func.
			F.R. - C.A.					
Gestão de Pessoal do PSF		10.301.1006.2055.0000						710.000,00
Manutenção das Atividades Gerais do PSF		10.301.1006.2056.0000						474.500,00
3 DESPESAS CORREN							474.500,00	
3 OUTRAS DESPESAS CORRENTES						474.500,00		
DIÁRIAS - CIVIL			1.51.42.001.001	3.3.90.14.00	1.000,00			
DIÁRIAS - CIVIL			1.53.14.310.014	3.3.90.14.00	3.000,00			
MATERIAL DE CONSUMO			1.51.42.001.001	3.3.90.30.00	10.000,00			
MATERIAL DE CONSUMO			1.53.14.310.014	3.3.90.30.00	84.000,00			
MATERIAL, BEM OU SERVIÇO PARA DISTRIBUIÇÃO GRATUITA			1.53.14.310.014	3.3.90.32.00	30.000,00			
OUTROS SERVIÇOS DE TERCEIROS - PESSOA FÍSICA			1.51.42.001.001	3.3.90.36.00	5.000,00			
OUTROS SERVIÇOS DE TERCEIROS - PESSOA FÍSICA			1.53.14.310.014	3.3.90.36.00	40.000,00			
OUTROS SERVIÇOS DE TERCEIROS - PESSOA JURÍDICA			1.51.42.001.001	3.3.90.39.00	200.000,00			
OUTROS SERVIÇOS DE TERCEIROS - PESSOA JURÍDICA			1.53.14.310.014	3.3.90.39.00	100.000,00			
CONTRIBUICOES PREVIDENCIARIAS-SERVICOS DE TERCEIROS			1.51.42.001.001	3.3.90.47.18	500,00			
CONTRIBUICOES PREVIDENCIARIAS-SERVICOS DE TERCEIROS			1.53.14.310.014	3.3.90.47.18	1.000,00			
Aquisição de Veículos, Móveis, Equipamentos e Utensílios Diversos para o PACS		10.301.1007.1053.0000						71.000,00
4 DESPESAS DE CAPIT							71.000,00	
4 INVESTIMENTOS						71.000,00		
EQUIPAMENTOS E MATERIAL PERMANENTE			1.51.42.001.001	4.4.90.52.00	1.000,00			
EQUIPAMENTOS E MATERIAL PERMANENTE			1.53.14.310.014	4.4.90.52.00	5.000,00			
EQUIPAMENTOS E MATERIAL PERMANENTE			1.53.16.310.016	4.4.90.52.00	50.000,00			
EQUIPAMENTOS E MATERIAL PERMANENTE			1.81.15.310.015	4.4.90.52.00	5.000,00			
EQUIPAMENTOS E MATERIAL PERMANENTE			1.81.43.310.026	4.4.90.52.00	10.000,00			
Gestão de Pessoal do PACS		10.301.1007.2057.0000						458.000,00
3 DESPESAS CORREN							458.000,00	
1 PESSOAL E ENCARGOS SOCIAIS						458.000,00		
CONTRATAÇÃO POR TEMPO DETERMINADO			1.51.42.001.001	3.1.90.04.00	10.000,00			
CONTRATAÇÃO POR TEMPO DETERMINADO			1.53.14.310.014	3.1.90.04.00	39.000,00			
OBRIGACOES PATRONAIS			1.51.42.001.001	3.1.90.04.15	5.000,00			
OBRIGACOES PATRONAIS			1.53.14.310.014	3.1.90.04.15	1.000,00			
VENCIMENTOS E VANTAGENS FIXAS - PESSOAL CIVIL			1.51.42.001.001	3.1.90.11.00	180.000,00			
VENCIMENTOS E VANTAGENS FIXAS - PESSOAL CIVIL			1.53.14.310.014	3.1.90.11.00	180.000,00			
OBRIGAÇÕES PATRONAIS			1.51.42.001.001	3.1.90.13.00	1.000,00			
OBRIGAÇÕES PATRONAIS			1.53.14.310.014	3.1.90.13.00	1.000,00			
OBRIGAÇÕES PATRONAIS			1.51.42.001.001	3.1.91.13.00	40.000,00			
OBRIGAÇÕES PATRONAIS			1.53.14.310.014	3.1.91.13.00	1.000,00			
Manutenção das Atividades do PACS		10.301.1007.2058.0000						135.500,00
3 DESPESAS CORREN							135.500,00	

**PREFEITURA MUNICIPAL DE JACUIPE**

Rua Prefeito Mario Acioly Wanderley, s/n - CNPJ:12247755/0001-74

Orçamento Programa - Exercício de 2022

Page 30

QUADRO AUXILIAR DE DETALHAMENTO DA DESPESA

PODER	03	FUNDOS							
ORGÃO	01	FUNDO MUNICIPAL DE SAÚDE - FMS							
UNIDADE	00	FUNDO MUNICIPAL DE SAÚDE - FMS							
Aplicação Programada	Proj/Ativ	Finalidade	Categoria	Detalhada	TotalGrupo	Total Categ.	Total Func.		
F.R. - C.A.									
Manutenção das Atividades do PACS	10.301.1007.2058.0000						135.500,00		
3 DESPESAS CORREN'						135.500,00			
3 OUTRAS DESPESAS CORRENTES					135.500,00				
DIÁRIAS - CIVIL	1.51.42.001.001	3.3.90.14.00	1.000,00						
DIÁRIAS - CIVIL	1.53.14.310.014	3.3.90.14.00	1.000,00						
MATERIAL DE CONSUMO	1.51.42.001.001	3.3.90.30.00	1.000,00						
MATERIAL DE CONSUMO	1.53.14.310.014	3.3.90.30.00	15.000,00						
MATERIAL DE CONSUMO	1.66.14.310.014	3.3.90.30.00	500,00						
OUTROS SERVIÇOS DE TERCEIROS - PESSOA FÍSICA	1.51.42.001.001	3.3.90.36.00	1.000,00						
OUTROS SERVIÇOS DE TERCEIROS - PESSOA FÍSICA	1.53.14.310.014	3.3.90.36.00	15.000,00						
OUTROS SERVIÇOS DE TERCEIROS - PESSOA JURÍDICA	1.51.42.001.001	3.3.90.39.00	50.000,00						
OUTROS SERVIÇOS DE TERCEIROS - PESSOA JURÍDICA	1.53.14.310.014	3.3.90.39.00	50.000,00						
CONTRIBUICOES PREVIDENCIARIAS-SERVICOS DE TERCEIROS	1.53.14.310.014	3.3.90.47.18	1.000,00						
Aquisição de Veículos, Móveis, Equipamentos e Utensílios Diversos para o SAÚDE BUCAL	10.301.1008.1054.0000						61.000,00		
4 DESPESAS DE CAPIT						61.000,00			
4 INVESTIMENTOS					61.000,00				
EQUIPAMENTOS E MATERIAL PERMANENTE	1.51.42.001.001	4.4.90.52.00	1.000,00						
EQUIPAMENTOS E MATERIAL PERMANENTE	1.53.14.310.014	4.4.90.52.00	5.000,00						
EQUIPAMENTOS E MATERIAL PERMANENTE	1.53.16.310.016	4.4.90.52.00	40.000,00						
EQUIPAMENTOS E MATERIAL PERMANENTE	1.81.15.310.015	4.4.90.52.00	5.000,00						
EQUIPAMENTOS E MATERIAL PERMANENTE	1.81.43.310.026	4.4.90.52.00	10.000,00						
Gestão de Pessoal da SAÚDE BUCAL	10.301.1008.2059.0000						129.000,00	129.000,00	
3 DESPESAS CORREN'						129.000,00			
1 PESSOAL E ENCARGOS SOCIAIS					129.000,00				
CONTRATAÇÃO POR TEMPO DETERMINADO	1.51.42.001.001	3.1.90.04.00	1.000,00						
CONTRATAÇÃO POR TEMPO DETERMINADO	1.53.14.310.014	3.1.90.04.00	2.000,00						
OBRIGACOES PATRONAIS	1.51.42.001.001	3.1.90.04.15	12.000,00						
OBRIGACOES PATRONAIS	1.53.14.310.014	3.1.90.04.15	1.000,00						
VENCIMENTOS E VANTAGENS FIXAS - PESSOAL CIVIL	1.51.42.001.001	3.1.90.11.00	62.000,00						
VENCIMENTOS E VANTAGENS FIXAS - PESSOAL CIVIL	1.53.14.310.014	3.1.90.11.00	36.000,00						
OBRIGAÇÕES PATRONAIS	1.51.42.001.001	3.1.90.13.00	1.000,00						
OBRIGAÇÕES PATRONAIS	1.53.14.310.014	3.1.90.13.00	1.000,00						
OBRIGAÇÕES PATRONAIS	1.51.42.001.001	3.1.91.13.00	12.000,00						
OBRIGAÇÕES PATRONAIS	1.53.14.310.014	3.1.91.13.00	1.000,00						
Manutenção das Ações do Programa SAÚDE BUCAL	10.301.1008.2060.0000						190.000,00	190.000,00	
3 DESPESAS CORREN'						190.000,00			
3 OUTRAS DESPESAS CORRENTES					190.000,00				
DIÁRIAS - CIVIL	1.51.42.001.001	3.3.90.14.00	1.000,00						
DIÁRIAS - CIVIL	1.53.14.310.014	3.3.90.14.00	1.000,00						
MATERIAL DE CONSUMO	1.51.42.001.001	3.3.90.30.00	50.000,00						
MATERIAL DE CONSUMO	1.53.14.310.014	3.3.90.30.00	20.000,00						
OUTROS SERVIÇOS DE TERCEIROS - PESSOA FÍSICA	1.51.42.001.001	3.3.90.36.00	5.000,00						
OUTROS SERVIÇOS DE TERCEIROS - PESSOA FÍSICA	1.53.14.310.014	3.3.90.36.00	10.000,00						
OUTROS SERVIÇOS DE TERCEIROS - PESSOA JURÍDICA	1.51.42.001.001	3.3.90.39.00	2.000,00						
OUTROS SERVIÇOS DE TERCEIROS - PESSOA JURÍDICA	1.53.14.310.014	3.3.90.39.00	100.000,00						
CONTRIBUICOES PREVIDENCIARIAS-SERVICOS DE TERCEIROS	1.53.14.310.014	3.3.90.47.18	1.000,00						

**PREFEITURA MUNICIPAL DE JACUIPE**

Rua Prefeito Mario Acioly Wanderley, s/n - CNPJ:12247755/0001-74

Orçamento Programa - Exercício de 2022

Page 31

QUADRO AUXILIAR DE DETALHAMENTO DA DESPESA

PODER	03	FUNDOS							
ORGÃO	01	FUNDO MUNICIPAL DE SAÚDE - FMS							
UNIDADE	00	FUNDO MUNICIPAL DE SAÚDE - FMS							
Aplicacao Programada	Proj/Ativ	Finalidade	Categoria	Detalhada	TotalGrupo	Total Categ.	Total Func.		
			F.R. - C.A.						
Aquisição de Móveis, Máquinas e Equipamentos Diversos para o NASF	10.301.1009.1055.0000						6.000,00		
4	DESPEAS DE CAPIT					6.000,00			
4	INVESTIMENTOS				6.000,00				
	EQUIPAMENTOS E MATERIAL PERMANENTE	1.51.42.001.001	4.4.90.52.00	1.000,00					
	EQUIPAMENTOS E MATERIAL PERMANENTE	1.53.16.310.016	4.4.90.52.00	5.000,00					
Gestão do Pessoal do NASF	10.301.1009.2061.0000						5.000,00	5.000,00	
3	DESPEAS CORREN'					5.000,00			
1	PESSOAL E ENCARGOS SOCIAIS				5.000,00				
	CONTRATAÇÃO POR TEMPO DETERMINADO	1.53.14.310.014	3.1.90.04.00	1.000,00					
	OBRIGACOES PATRONAIS	1.53.14.310.014	3.1.90.04.15	1.000,00					
	VENCIMENTOS E VANTAGENS FIXAS - PESSOAL CIVIL	1.53.14.310.014	3.1.90.11.00	1.000,00					
	OBRIGAÇÕES PATRONAIS	1.53.14.310.014	3.1.90.13.00	1.000,00					
	OBRIGAÇÕES PATRONAIS	1.53.14.310.014	3.1.91.13.00	1.000,00					
Manutenção do NASF	10.301.1009.2062.0000						10.000,00	10.000,00	
3	DESPEAS CORREN'					10.000,00			
3	OUTRAS DESPEAS CORRENTES				10.000,00				
	DIÁRIAS - CIVIL	1.51.42.001.001	3.3.90.14.00	500,00					
	MATERIAL DE CONSUMO	1.51.42.001.001	3.3.90.30.00	500,00					
	MATERIAL DE CONSUMO	1.53.14.310.014	3.3.90.30.00	2.000,00					
	OUTROS SERVIÇOS DE TERCEIROS - PESSOA FÍSICA	1.51.42.001.001	3.3.90.36.00	500,00					
	OUTROS SERVIÇOS DE TERCEIROS - PESSOA FÍSICA	1.53.14.310.014	3.3.90.36.00	2.000,00					
	OUTROS SERVIÇOS DE TERCEIROS - PESSOA JURÍDICA	1.51.42.001.001	3.3.90.39.00	500,00					
	OUTROS SERVIÇOS DE TERCEIROS - PESSOA JURÍDICA	1.53.14.310.014	3.3.90.39.00	2.000,00					
	CONTRIBUICOES PREVIDENCIARIAS-SERVICOS DE TERCEIROS	1.53.14.310.014	3.3.90.47.18	2.000,00					
Programa Mais Saúde para Todos	10.301.1019.2125.0000						7.000,00	7.000,00	
3	DESPEAS CORREN'					7.000,00			
3	OUTRAS DESPEAS CORRENTES				7.000,00				
	MATERIAL DE CONSUMO	1.51.42.001.001	3.3.90.30.00	1.000,00					
	MATERIAL DE CONSUMO	1.53.14.310.014	3.3.90.30.00	1.000,00					
	OUTROS SERVIÇOS DE TERCEIROS - PESSOA FÍSICA	1.51.42.001.001	3.3.90.36.00	1.000,00					
	OUTROS SERVIÇOS DE TERCEIROS - PESSOA FÍSICA	1.53.14.310.014	3.3.90.36.00	1.000,00					
	OUTROS SERVIÇOS DE TERCEIROS - PESSOA JURÍDICA	1.51.42.001.001	3.3.90.39.00	1.000,00					
	OUTROS SERVIÇOS DE TERCEIROS - PESSOA JURÍDICA	1.53.14.310.014	3.3.90.39.00	2.000,00					
Aquisição de Veículos para o TFD	10.302.1004.1048.0000						6.000,00	6.000,00	
4	DESPEAS DE CAPIT					6.000,00			
4	INVESTIMENTOS				6.000,00				
	EQUIPAMENTOS E MATERIAL PERMANENTE	1.51.42.001.001	4.4.90.52.00	1.000,00					
	EQUIPAMENTOS E MATERIAL PERMANENTE	1.81.15.310.015	4.4.90.52.00	5.000,00					
Manutenção do Programa Tratamento Fora do Domicílio - TFD	10.302.1004.2054.0000						24.000,00	24.000,00	
3	DESPEAS CORREN'					24.000,00			

**PREFEITURA MUNICIPAL DE JACUIPE**

Rua Prefeito Mario Acioly Wanderley, s/n - CNPJ:12247755/0001-74

Orçamento Programa - Exercício de 2022

Page 32

QUADRO AUXILIAR DE DETALHAMENTO DA DESPESA

PODER	03	FUNDOS							
ORGÃO	01	FUNDO MUNICIPAL DE SAÚDE - FMS							
UNIDADE	00	FUNDO MUNICIPAL DE SAÚDE - FMS							
Aplicacao Programada	Proj/Ativ	Finalidade	Categoria	Detalhada	TotalGrupo	Total Categ.	Total Func.		
			F.R. - C.A.						
Manutenção do Programa Tratamento Fora do Domicílio - TFD	10.302.1004.2054.0000						24.000,00		
3	DESPEAS CORREN'					24.000,00			
3	OUTRAS DESPEAS CORRENTES				24.000,00				
	MATERIAL DE CONSUMO	1.51.42.001.001	3.3.90.30.00	1.000,00					
	MATERIAL DE CONSUMO	1.53.08.310.008	3.3.90.30.00	1.000,00					
	OUTROS SERVIÇOS DE TERCEIROS - PESSOA FÍSICA	1.51.42.001.001	3.3.90.36.00	1.000,00					
	OUTROS SERVIÇOS DE TERCEIROS - PESSOA FÍSICA	1.53.08.310.008	3.3.90.36.00	1.000,00					
	OUTROS SERVIÇOS DE TERCEIROS - PESSOA JURÍDICA	1.51.42.001.001	3.3.90.39.00	2.000,00					
	OUTROS SERVIÇOS DE TERCEIROS - PESSOA JURÍDICA	1.53.08.310.008	3.3.90.39.00	1.000,00					
	OUTROS AUXÍLIOS FINANCEIROS A PESSOAS FÍSICAS	1.51.42.001.001	3.3.90.48.00	10.000,00					
	OUTROS AUXÍLIOS FINANCEIROS A PESSOAS FÍSICAS	1.53.08.310.008	3.3.90.48.00	7.000,00					
Aquisição de Veículos, Ambulâncias, UTI Móvel, Móveis e Equipamentos Médico Hospital	10.302.1011.1056.0000						121.000,00		
4	DESPEAS DE CAPIT					121.000,00			
4	INVESTIMENTOS				121.000,00				
	EQUIPAMENTOS E MATERIAL PERMANENTE	1.51.42.001.001	4.4.90.52.00	1.000,00					
	EQUIPAMENTOS E MATERIAL PERMANENTE	1.53.16.310.016	4.4.90.52.00	90.000,00					
	EQUIPAMENTOS E MATERIAL PERMANENTE	1.81.15.310.015	4.4.90.52.00	10.000,00					
	EQUIPAMENTOS E MATERIAL PERMANENTE	1.81.43.310.026	4.4.90.52.00	20.000,00					
Gestão de Pessoal dos Serviços Hospitalares e Ambulatorial do Município	10.302.1011.2063.0000						107.500,00		
3	DESPEAS CORREN'					107.500,00			
1	PESSOAL E ENCARGOS SOCIAIS				107.500,00				
	CONTRATAÇÃO POR TEMPO DETERMINADO	1.51.42.001.001	3.1.90.04.00	20.000,00					
	CONTRATAÇÃO POR TEMPO DETERMINADO	1.53.08.310.008	3.1.90.04.00	57.000,00					
	OBRIGACOES PATRONAIS	1.51.42.001.001	3.1.90.04.15	10.000,00					
	OBRIGACOES PATRONAIS	1.53.08.310.008	3.1.90.04.15	1.000,00					
	VENCIMENTOS E VANTAGENS FIXAS - PESSOAL CIVIL	1.51.42.001.001	3.1.90.11.00	10.000,00					
	VENCIMENTOS E VANTAGENS FIXAS - PESSOAL CIVIL	1.53.08.310.008	3.1.90.11.00	2.000,00					
	VENCIMENTOS E VANTAGENS FIXAS - PESSOAL CIVIL	1.66.08.310.008	3.1.90.11.00	500,00					
	OBRIGAÇÕES PATRONAIS	1.51.42.001.001	3.1.90.13.00	1.000,00					
	OBRIGAÇÕES PATRONAIS	1.53.08.310.008	3.1.90.13.00	2.000,00					
	OBRIGAÇÕES PATRONAIS	1.51.42.001.001	3.1.91.13.00	2.000,00					
	OBRIGAÇÕES PATRONAIS	1.53.08.310.008	3.1.91.13.00	2.000,00					
Manutenção dos Serviços Hospitalares e Ambulatoriais do Município	10.302.1011.2064.0000						71.000,00		
3	DESPEAS CORREN'					71.000,00			
3	OUTRAS DESPEAS CORRENTES				71.000,00				
	DIÁRIAS - CIVIL	1.51.42.001.001	3.3.90.14.00	1.000,00					
	MATERIAL DE CONSUMO	1.51.42.001.001	3.3.90.30.00	30.000,00					
	OUTROS SERVIÇOS DE TERCEIROS - PESSOA FÍSICA	1.51.42.001.001	3.3.90.36.00	20.000,00					
	OUTROS SERVIÇOS DE TERCEIROS - PESSOA JURÍDICA	1.51.42.001.001	3.3.90.39.00	20.000,00					
Aquisição de Móveis, Máquinas e Equipamentos Diversos para o CEO	10.302.1012.1057.0000						6.000,00		
4	DESPEAS DE CAPIT					6.000,00			

**PREFEITURA MUNICIPAL DE JACUIPE**

Rua Prefeito Mario Acioly Wanderley, s/n - CNPJ:12247755/0001-74

Orçamento Programa - Exercício de 2022

Page 33

QUADRO AUXILIAR DE DETALHAMENTO DA DESPESA

PODER	03	FUNDOS							
ORGÃO	01	FUNDO MUNICIPAL DE SAÚDE - FMS							
UNIDADE	00	FUNDO MUNICIPAL DE SAÚDE - FMS							
Aplicacao Programada	Proj/Ativ	Finalidade	Categoria	Detalhada	TotalGrupo	Total Categ.	Total Func.		
			F.R. - C.A.						
Aquisição de Móveis, Máquinas e Equipamentos Diversos para o CEO	10.302.1012.1057.0000						6.000,00		
4	DESPEAS DE CAPIT					6.000,00			
4	INVESTIMENTOS				6.000,00				
	EQUIPAMENTOS E MATERIAL PERMANENTE	1.51.42.001.001	4.4.90.52.00	1.000,00					
	EQUIPAMENTOS E MATERIAL PERMANENTE	1.81.15.310.015	4.4.90.52.00	5.000,00					
Gestão de Pessoal do CEO	10.302.1012.2065.0000						6.500,00		
3	DESPEAS CORREN'					6.500,00			
1	PESSOAL E ENCARGOS SOCIAIS				6.500,00				
	CONTRATAÇÃO POR TEMPO DETERMINADO	1.51.42.001.001	3.1.90.04.00	500,00					
	CONTRATAÇÃO POR TEMPO DETERMINADO	1.53.14.310.014	3.1.90.04.00	2.000,00					
	OBRIGACOES PATRONAIS	1.51.42.001.001	3.1.90.04.15	500,00					
	VENCIMENTOS E VANTAGENS FIXAS - PESSOAL CIVIL	1.51.42.001.001	3.1.90.11.00	500,00					
	VENCIMENTOS E VANTAGENS FIXAS - PESSOAL CIVIL	1.53.14.310.014	3.1.90.11.00	2.000,00					
	OBRIGAÇÕES PATRONAIS	1.51.42.001.001	3.1.90.13.00	500,00					
	OBRIGAÇÕES PATRONAIS	1.51.42.001.001	3.1.91.13.00	500,00					
Manutenção das Atividades Gerais do CEO	10.302.1012.2066.0000						2.500,00		
3	DESPEAS CORREN'					2.500,00			
3	OUTRAS DESPEAS CORRENTES				2.500,00				
	DIÁRIAS - CIVIL	1.51.42.001.001	3.3.90.14.00	500,00					
	MATERIAL DE CONSUMO	1.51.42.001.001	3.3.90.30.00	500,00					
	OUTROS SERVIÇOS DE TERCEIROS - PESSOA FÍSICA	1.51.42.001.001	3.3.90.36.00	500,00					
	OUTROS SERVIÇOS DE TERCEIROS - PESSOA JURÍDICA	1.51.42.001.001	3.3.90.39.00	1.000,00					
Aquisição de Veículos, Móveis, Máquinas e Equipamentos destinados ao SAMU	10.302.1013.1058.0000						21.000,00		
4	DESPEAS DE CAPIT					21.000,00			
4	INVESTIMENTOS				21.000,00				
	EQUIPAMENTOS E MATERIAL PERMANENTE	1.51.42.001.001	4.4.90.52.00	1.000,00					
	EQUIPAMENTOS E MATERIAL PERMANENTE	1.53.16.310.016	4.4.90.52.00	10.000,00					
	EQUIPAMENTOS E MATERIAL PERMANENTE	1.81.15.310.015	4.4.90.52.00	5.000,00					
	EQUIPAMENTOS E MATERIAL PERMANENTE	1.81.43.310.026	4.4.90.52.00	5.000,00					
Gestão de Pessoal do SAMU	10.302.1013.2067.0000						10.000,00		
3	DESPEAS CORREN'					10.000,00			
1	PESSOAL E ENCARGOS SOCIAIS				10.000,00				
	CONTRATAÇÃO POR TEMPO DETERMINADO	1.51.42.001.001	3.1.90.04.00	1.000,00					
	CONTRATAÇÃO POR TEMPO DETERMINADO	1.53.08.310.008	3.1.90.04.00	1.000,00					
	OBRIGACOES PATRONAIS	1.51.42.001.001	3.1.90.04.15	1.000,00					
	OBRIGACOES PATRONAIS	1.53.08.310.008	3.1.90.04.15	1.000,00					
	VENCIMENTOS E VANTAGENS FIXAS - PESSOAL CIVIL	1.51.42.001.001	3.1.90.11.00	1.000,00					
	VENCIMENTOS E VANTAGENS FIXAS - PESSOAL CIVIL	1.53.08.310.008	3.1.90.11.00	1.000,00					
	OBRIGAÇÕES PATRONAIS	1.51.42.001.001	3.1.90.13.00	1.000,00					
	OBRIGAÇÕES PATRONAIS	1.53.08.310.008	3.1.90.13.00	1.000,00					
	OBRIGAÇÕES PATRONAIS	1.51.42.001.001	3.1.91.13.00	1.000,00					
	OBRIGAÇÕES PATRONAIS	1.53.08.310.008	3.1.91.13.00	1.000,00					
Manutenção dos Serviços de Atendimento Médico de Urgência (SAMU)	10.302.1013.2068.0000						2.000,00		

**PREFEITURA MUNICIPAL DE JACUIPE**

Rua Prefeito Mario Acioly Wanderley, s/n - CNPJ:12247755/0001-74

Orçamento Programa - Exercício de 2022

Page 34

QUADRO AUXILIAR DE DETALHAMENTO DA DESPESA

PODER	03	FUNDOS							
ORGÃO	01	FUNDO MUNICIPAL DE SAÚDE - FMS							
UNIDADE	00	FUNDO MUNICIPAL DE SAÚDE - FMS							
Aplicacao Programada	Proj/Ativ	Finalidade	Categoria	Detalhada	TotalGrupo	Total Categ.	Total Func.		
			F.R. - C.A.						
Manutenção dos Serviços de Atendimento Médico de Urgência (SAMU)	10.302.1013.2068.0000						2.000,00		
3 DESPESAS CORREN'						2.000,00			
3 OUTRAS DESPESAS CORRENTES					2.000,00				
DIÁRIAS - CIVIL		1.51.42.001.001	3.3.90.14.00	500,00					
MATERIAL DE CONSUMO		1.51.42.001.001	3.3.90.30.00	500,00					
OUTROS SERVIÇOS DE TERCEIROS - PESSOA FÍSICA		1.51.42.001.001	3.3.90.36.00	500,00					
OUTROS SERVIÇOS DE TERCEIROS - PESSOA JURÍDICA		1.51.42.001.001	3.3.90.39.00	500,00					
Manutenção do Programa Mais Médicos	10.302.1014.2069.0000						34.000,00		
3 DESPESAS CORREN'						34.000,00			
3 OUTRAS DESPESAS CORRENTES					34.000,00				
MATERIAL DE CONSUMO		1.51.42.001.001	3.3.90.30.00	5.000,00					
MATERIAL DE CONSUMO		1.53.14.310.014	3.3.90.30.00	1.000,00					
MATERIAL DE CONSUMO		1.53.61.310.022	3.3.90.30.00	1.000,00					
OUTROS SERVIÇOS DE TERCEIROS - PESSOA FÍSICA		1.51.42.001.001	3.3.90.36.00	15.000,00					
OUTROS SERVIÇOS DE TERCEIROS - PESSOA FÍSICA		1.53.14.310.014	3.3.90.36.00	1.000,00					
OUTROS SERVIÇOS DE TERCEIROS - PESSOA FÍSICA		1.53.61.310.022	3.3.90.36.00	1.000,00					
OUTROS SERVIÇOS DE TERCEIROS - PESSOA JURÍDICA		1.51.42.001.001	3.3.90.39.00	8.000,00					
OUTROS SERVIÇOS DE TERCEIROS - PESSOA JURÍDICA		1.53.14.310.014	3.3.90.39.00	1.000,00					
OUTROS SERVIÇOS DE TERCEIROS - PESSOA JURÍDICA		1.53.61.310.022	3.3.90.39.00	1.000,00					
Manutenção das Ações do Programa Farmácia Básica	10.303.1016.2070.0000						127.500,00		
3 DESPESAS CORREN'						127.500,00			
3 OUTRAS DESPESAS CORRENTES					127.500,00				
MATERIAL DE CONSUMO		1.51.42.001.001	3.3.90.30.00	80.000,00					
MATERIAL DE CONSUMO		1.53.13.310.013	3.3.90.30.00	40.000,00					
MATERIAL DE CONSUMO		1.66.13.310.013	3.3.90.30.00	500,00					
MATERIAL, BEM OU SERVIÇO PARA DISTRIBUIÇÃO GRATUITA		1.51.42.001.001	3.3.90.32.00	1.000,00					
MATERIAL, BEM OU SERVIÇO PARA DISTRIBUIÇÃO GRATUITA		1.53.13.310.013	3.3.90.32.00	6.000,00					
Aquisição de Móveis, Máquinas e Equipamentos Diversos	10.304.1017.1060.0000						11.000,00		
4 DESPESAS DE CAPIT						11.000,00			
4 INVESTIMENTOS					11.000,00				
EQUIPAMENTOS E MATERIAL PERMANENTE		1.51.42.001.001	4.4.90.52.00	1.000,00					
EQUIPAMENTOS E MATERIAL PERMANENTE		1.81.15.310.015	4.4.90.52.00	5.000,00					
EQUIPAMENTOS E MATERIAL PERMANENTE		1.81.43.310.026	4.4.90.52.00	5.000,00					
Gestão de Pessoal da Vigilância Sanitária	10.304.1017.2071.0000						197.000,00		
3 DESPESAS CORREN'						197.000,00			

**PREFEITURA MUNICIPAL DE JACUIPE**

Rua Prefeito Mario Acioly Wanderley, s/n - CNPJ:12247755/0001-74

Orçamento Programa - Exercício de 2022

Page 35

QUADRO AUXILIAR DE DETALHAMENTO DA DESPESA

PODER	03	FUNDOS
ORGÃO	01	FUNDO MUNICIPAL DE SAÚDE - FMS
UNIDADE	00	FUNDO MUNICIPAL DE SAÚDE - FMS

Aplicacao Programada	Proj/Ativ	Finalidade	Categoria	Detalhada	TotalGrupo	Total Categ.	Total Func.
		F.R. - C.A.					
Gestão de Pessoal da Vigilância Sanitária	10.304.1017.2071.0000						197.000,00
3	DESPESAS CORREN'					197.000,00	
1	PESSOAL E ENCARGOS SOCIAIS				197.000,00		
	CONTRATAÇÃO POR TEMPO DETERMINADO	1.51.42.001.001	3.1.90.04.00	1.000,00			
	CONTRATAÇÃO POR TEMPO DETERMINADO	1.53.11.310.011	3.1.90.04.00	1.000,00			
	CONTRATAÇÃO POR TEMPO DETERMINADO	1.53.14.310.014	3.1.90.04.00	1.000,00			
	OBRIGACOES PATRONAIS	1.51.42.001.001	3.1.90.04.15	1.000,00			
	OBRIGACOES PATRONAIS	1.53.11.310.011	3.1.90.04.15	1.000,00			
	VENCIMENTOS E VANTAGENS FIXAS - PESSOAL CIVIL	1.51.42.001.001	3.1.90.11.00	147.000,00			
	VENCIMENTOS E VANTAGENS FIXAS - PESSOAL CIVIL	1.53.11.310.011	3.1.90.11.00	13.000,00			
	VENCIMENTOS E VANTAGENS FIXAS - PESSOAL CIVIL	1.53.14.310.014	3.1.90.11.00	1.000,00			
	OBRIGAÇÕES PATRONAIS	1.51.42.001.001	3.1.90.13.00	9.000,00			
	OBRIGAÇÕES PATRONAIS	1.53.11.310.011	3.1.90.13.00	1.000,00			
	OBRIGAÇÕES PATRONAIS	1.51.42.001.001	3.1.91.13.00	20.000,00			
	OBRIGAÇÕES PATRONAIS	1.53.11.310.011	3.1.91.13.00	1.000,00			
Manutenção das Atividades Vinculadas aos Serviços de Vigilância	10.304.1017.2072.0000						31.500,00
3	DESPESAS CORREN'					31.500,00	
3	OUTRAS DESPESAS CORRENTES				31.500,00		
	DIÁRIAS - CIVIL	1.51.42.001.001	3.3.90.14.00	1.000,00			
	DIÁRIAS - CIVIL	1.53.11.310.011	3.3.90.14.00	1.000,00			
	DIÁRIAS - CIVIL	1.53.14.310.014	3.3.90.14.00	1.000,00			
	DIÁRIAS - CIVIL	1.53.61.310.022	3.3.90.14.00	2.000,00			
	MATERIAL DE CONSUMO	1.51.42.001.001	3.3.90.30.00	2.000,00			
	MATERIAL DE CONSUMO	1.53.14.310.014	3.3.90.30.00	1.000,00			
	MATERIAL DE CONSUMO	1.53.61.310.022	3.3.90.30.00	2.000,00			
	MATERIAL DE CONSUMO	1.66.61.310.022	3.3.90.30.00	500,00			
	OUTROS SERVIÇOS DE TERCEIROS - PESSOA FÍSICA	1.51.42.001.001	3.3.90.36.00	2.000,00			
	OUTROS SERVIÇOS DE TERCEIROS - PESSOA FÍSICA	1.53.14.310.014	3.3.90.36.00	1.000,00			
	OUTROS SERVIÇOS DE TERCEIROS - PESSOA FÍSICA	1.53.61.310.022	3.3.90.36.00	2.000,00			
	OUTROS SERVIÇOS DE TERCEIROS - PESSOA JURÍDICA	1.51.42.001.001	3.3.90.39.00	9.000,00			
	OUTROS SERVIÇOS DE TERCEIROS - PESSOA JURÍDICA	1.53.11.310.011	3.3.90.39.00	6.000,00			
	OUTROS SERVIÇOS DE TERCEIROS - PESSOA JURÍDICA	1.53.14.310.014	3.3.90.39.00	1.000,00			
Aquisição de Móveis e Equipamentos para a Epidemiologia e Controle de Doenças Endêmicas	10.305.1018.1061.0000						11.000,00
4	DESPESAS DE CAPIT					11.000,00	
4	INVESTIMENTOS				11.000,00		
	EQUIPAMENTOS E MATERIAL PERMANENTE	1.51.42.001.001	4.4.90.52.00	1.000,00			
	EQUIPAMENTOS E MATERIAL PERMANENTE	1.81.15.310.015	4.4.90.52.00	5.000,00			
	EQUIPAMENTOS E MATERIAL PERMANENTE	1.81.43.310.026	4.4.90.52.00	5.000,00			
Gestão de Pessoal da Epidemiologia e Controle de Doenças Endêmicas	10.305.1018.2073.0000						213.800,00
3	DESPESAS CORREN'					213.800,00	

**PREFEITURA MUNICIPAL DE JACUIPE**

Rua Prefeito Mario Acioly Wanderley, s/n - CNPJ:12247755/0001-74

Orçamento Programa - Exercício de 2022

Page 37

QUADRO AUXILIAR DE DETALHAMENTO DA DESPESA

PODER	03	FUNDOS							
ORGÃO	02	FUNDO MUNICIPAL DE EDUCAÇÃO - FME							
UNIDADE	01	FUNDO MUNICIPAL DE EDUCAÇÃO - FME							
Aplicacao Programada		Proj/Ativ	Finalidade	Categoria	Detalhada	TotalGrupo	Total Categ.	Total Func.	
			F.R. - C.A.						
Aquisição de Móveis, Máquinas e Equipamentos Diversos para o Conselho		12.032.0403.1062.0000						700,00	
4		DESPESAS DE CAPIT					700,00		
4		INVESTIMENTOS				700,00			
		EQUIPAMENTOS E MATERIAL PERMANENTE	1.50.49.001.001	4.4.90.52.00	700,00				
Manutenção dos Conselhos de Educação		12.032.0403.2075.0000					2.800,00	2.800,00	
3		DESPESAS CORREN'					2.800,00		
3		OUTRAS DESPESAS CORRENTES				2.800,00			
		DIÁRIAS - CIVIL	1.50.49.001.001	3.3.90.14.00	700,00				
		MATERIAL DE CONSUMO	1.50.49.001.001	3.3.90.30.00	700,00				
		OUTROS SERVIÇOS DE TERCEIROS - PESSOA FÍSICA	1.50.49.001.001	3.3.90.36.00	700,00				
		OUTROS SERVIÇOS DE TERCEIROS - PESSOA JURÍDICA	1.50.49.001.001	3.3.90.39.00	700,00				
Manutenção das Atividades Gerais do Fundo Municipal de Educação		12.122.1201.2076.0000					230.000,00	230.000,00	
3		DESPESAS CORREN'					230.000,00		
3		OUTRAS DESPESAS CORRENTES				230.000,00			
		DIÁRIAS - CIVIL	1.50.49.001.001	3.3.90.14.00	2.000,00				
		AUXÍLIO FINANCEIRO A ESTUDANTES	1.50.49.001.001	3.3.90.18.00	1.000,00				
		MATERIAL DE CONSUMO	1.50.49.001.001	3.3.90.30.00	50.000,00				
		PREMIAÇÕES CULTURAIS, ARTÍSTICAS, CIENTÍFICAS, DESPORTI	1.50.49.001.001	3.3.90.31.00	1.000,00				
		MATERIAL, BEM OU SERVIÇO PARA DISTRIBUIÇÃO GRATUITA	1.50.49.001.001	3.3.90.32.00	1.000,00				
		SERVICOS DE CONSULTORIA	1.50.49.001.001	3.3.90.35.00	1.000,00				
		OUTROS SERVIÇOS DE TERCEIROS - PESSOA FÍSICA	1.50.49.001.001	3.3.90.36.00	20.000,00				
		OUTROS SERVIÇOS DE TERCEIROS - PESSOA JURÍDICA	1.50.49.001.001	3.3.90.39.00	150.000,00				
		OUTROS SERVIÇOS DE TERCEIROS - PESSOA JURÍDICA	1.88.49.001.001	3.3.90.39.00	1.000,00				
		CONTRIBUICOES PREVIDENCIARIAS-SERVICOS DE TERCEIROS	1.50.49.001.001	3.3.90.47.18	500,00				
		OUTROS AUXÍLIOS FINANCEIROS A PESSOAS FÍSICAS	1.50.49.001.001	3.3.90.48.00	1.000,00				
		SENTENCAS JUDICIAIS	1.50.49.001.001	3.3.90.91.00	500,00				
		DESPESAS DE EXERCÍCIOS ANTERIORES	1.50.49.001.001	3.3.90.92.00	500,00				
		INDENIZACOES E RESTITUICOES	1.50.49.001.001	3.3.90.93.00	500,00				
Aperfeiçoamento Pedagógico para os Profissionais da Educação		12.122.1201.2119.0000					14.500,00	14.500,00	
3		DESPESAS CORREN'					14.500,00		
3		OUTRAS DESPESAS CORRENTES				14.500,00			
		MATERIAL DE CONSUMO	1.50.49.001.001	3.3.90.30.00	5.000,00				
		OUTROS SERVIÇOS DE TERCEIROS - PESSOA FÍSICA	1.50.49.001.001	3.3.90.36.00	2.000,00				
		OUTROS SERVIÇOS DE TERCEIROS - PESSOA JURÍDICA	1.50.49.001.001	3.3.90.39.00	5.000,00				
		CONTRIBUICOES PREVIDENCIARIAS-SERVICOS DE TERCEIROS	1.50.49.001.001	3.3.90.47.18	500,00				
		OUTROS AUXÍLIOS FINANCEIROS A PESSOAS FÍSICAS	1.50.49.001.001	3.3.90.48.00	2.000,00				
Manutenção Preventiva de Bens Móveis e Imóveis		12.122.1201.2133.0000					15.000,00	15.000,00	
4		DESPESAS DE CAPIT					15.000,00		
4		INVESTIMENTOS				15.000,00			
		MATERIAL DE CONSUMO	1.50.49.001.001	4.4.90.30.00	5.000,00				
		SERVICOS DE TERCEIROS - PESSOA FÍSICA	1.50.49.001.001	4.4.90.36.00	5.000,00				
		OUTROS SERVICOS DE TERCEIROS- PESSOA JURIDICA	1.50.49.001.001	4.4.90.39.00	5.000,00				
Aquisição de Veículos, Móveis, Máquinas e Equipamentos		12.122.1202.1063.0000						20.000,00	

**PREFEITURA MUNICIPAL DE JACUIPE**

Rua Prefeito Mario Acioly Wanderley, s/n - CNPJ:12247755/0001-74

Orçamento Programa - Exercício de 2022

Page 39

QUADRO AUXILIAR DE DETALHAMENTO DA DESPESA

PODER	03	FUNDOS						
ORGÃO	02	FUNDO MUNICIPAL DE EDUCAÇÃO - FME						
UNIDADE	01	FUNDO MUNICIPAL DE EDUCAÇÃO - FME						
Aplicacao Programada			Proj/Ativ	Finalidade	Categoria	Detalhada	TotalGrupo	Total Categ. Total Func.
				F.R. - C.A.				
Apoio ao Transporte Escolar - Estado			12.361.1204.2118.0000					50.000,00
3		DESPESAS CORREN						50.000,00
3		OUTRAS DESPESAS CORRENTES				50.000,00		
		MATERIAL DE CONSUMO		1.00.38.200.038	3.3.90.30.00	1.000,00		
		OUTROS SERVIÇOS DE TERCEIROS - PESSOA FÍSICA		1.00.38.200.038	3.3.90.36.00	1.000,00		
		OUTROS SERVIÇOS DE TERCEIROS - PESSOA JURÍDICA		1.00.38.200.038	3.3.90.39.00	48.000,00		
Aquisição de Veículos, Móveis, Máquinas e Equipamentos Diversos			12.361.1205.1065.0000					23.000,00
4		DESPESAS DE CAPIT						23.000,00
4		INVESTIMENTOS				23.000,00		
		EQUIPAMENTOS E MATERIAL PERMANENTE		1.00.24.200.024	4.4.90.52.00	20.000,00		
		EQUIPAMENTOS E MATERIAL PERMANENTE		1.50.49.001.001	4.4.90.52.00	3.000,00		
Construção de Escolas			12.361.1206.1066.0000					91.000,00
4		DESPESAS DE CAPIT						91.000,00
4		INVESTIMENTOS				91.000,00		
		OBRAS E INSTALAÇÕES		1.00.24.200.024	4.4.90.51.00	20.000,00		
		OBRAS E INSTALAÇÕES		1.13.20.200.020	4.4.90.51.00	1.000,00		
		OBRAS E INSTALAÇÕES		1.50.49.001.001	4.4.90.51.00	30.000,00		
		OBRAS E INSTALAÇÕES		1.81.26.200.026	4.4.90.51.00	30.000,00		
		OBRAS E INSTALAÇÕES		1.81.44.200.008	4.4.90.51.00	10.000,00		
Construção de Quadra Poliesportiva nas Escolas			12.361.1206.1067.0000					51.000,00
4		DESPESAS DE CAPIT						51.000,00
4		INVESTIMENTOS				51.000,00		
		OBRAS E INSTALAÇÕES		1.13.20.200.020	4.4.90.51.00	1.000,00		
		OBRAS E INSTALAÇÕES		1.50.49.001.001	4.4.90.51.00	10.000,00		
		OBRAS E INSTALAÇÕES		1.81.26.200.026	4.4.90.51.00	30.000,00		
		OBRAS E INSTALAÇÕES		1.81.44.200.008	4.4.90.51.00	10.000,00		
Construção de Quadra Poliesportiva e Ginásio de Esporte para o Ensino			12.361.1206.1068.0000					46.000,00
4		DESPESAS DE CAPIT						46.000,00
4		INVESTIMENTOS				46.000,00		
		OBRAS E INSTALAÇÕES		1.13.20.200.020	4.4.90.51.00	1.000,00		
		OBRAS E INSTALAÇÕES		1.50.49.001.001	4.4.90.51.00	5.000,00		
		OBRAS E INSTALAÇÕES		1.81.26.200.026	4.4.90.51.00	30.000,00		
		OBRAS E INSTALAÇÕES		1.81.44.200.008	4.4.90.51.00	10.000,00		
Construção, Ampliação e Reforma de Unidades do Ensino no Município			12.361.1206.1070.0000					93.000,00
4		DESPESAS DE CAPIT						93.000,00
4		INVESTIMENTOS				93.000,00		
		OBRAS E INSTALAÇÕES		1.00.24.200.024	4.4.90.51.00	20.000,00		
		OBRAS E INSTALAÇÕES		1.13.20.200.020	4.4.90.51.00	3.000,00		
		OBRAS E INSTALAÇÕES		1.50.49.001.001	4.4.90.51.00	30.000,00		
		OBRAS E INSTALAÇÕES		1.81.26.200.026	4.4.90.51.00	30.000,00		
		OBRAS E INSTALAÇÕES		1.81.44.200.008	4.4.90.51.00	10.000,00		

**PREFEITURA MUNICIPAL DE JACUIPE**

Rua Prefeito Mario Acioly Wanderley, s/n - CNPJ:12247755/0001-74

Orçamento Programa - Exercício de 2022

Page 40

QUADRO AUXILIAR DE DETALHAMENTO DA DESPESA

PODER	03	FUNDOS							
ORGÃO	02	FUNDO MUNICIPAL DE EDUCAÇÃO - FME							
UNIDADE	01	FUNDO MUNICIPAL DE EDUCAÇÃO - FME							
Aplicacao Programada		Proj/Ativ	Finalidade	Categoria	Detalhada	TotalGrupo	Total Categ.	Total Func.	
			F.R. - C.A.						
Construção, Ampliação e Reforma de Escolas		12.361.1206.1071.0000						66.000,00	
4		DESPESAS DE CAPIT					66.000,00		
4		INVESTIMENTOS				66.000,00			
		OBRAS E INSTALAÇÕES	1.00.24.200.024	4.4.90.51.00	20.000,00				
		OBRAS E INSTALAÇÕES	1.13.20.200.020	4.4.90.51.00	1.000,00				
		OBRAS E INSTALAÇÕES	1.50.49.001.001	4.4.90.51.00	5.000,00				
		OBRAS E INSTALAÇÕES	1.81.26.200.026	4.4.90.51.00	30.000,00				
		OBRAS E INSTALAÇÕES	1.81.44.200.008	4.4.90.51.00	10.000,00				
Manutenção do Programa Dinheiro Direto na Escola - PDDE		12.361.1207.2080.0000						12.000,00	
3		DESPESAS CORREN'					12.000,00		
3		OUTRAS DESPESAS CORRENTES				12.000,00			
		MATERIAL DE CONSUMO	1.00.21.200.021	3.3.90.30.00	5.000,00				
		MATERIAL DE CONSUMO	1.50.49.001.001	3.3.90.30.00	500,00				
		MATERIAL DE CONSUMO	1.66.21.200.021	3.3.90.30.00	500,00				
		OUTROS SERVIÇOS DE TERCEIROS - PESSOA FÍSICA	1.00.21.200.021	3.3.90.36.00	2.000,00				
		OUTROS SERVIÇOS DE TERCEIROS - PESSOA FÍSICA	1.50.49.001.001	3.3.90.36.00	500,00				
		OUTROS SERVIÇOS DE TERCEIROS - PESSOA JURÍDICA	1.00.21.200.021	3.3.90.39.00	3.000,00				
		OUTROS SERVIÇOS DE TERCEIROS - PESSOA JURÍDICA	1.50.49.001.001	3.3.90.39.00	500,00				
Aquisição de Veículos, Móveis, Máquinas e Equipamentos Diversos, destinados ao Ensino		12.361.1214.1073.0000						15.000,00	
4		DESPESAS DE CAPIT					15.000,00		
4		INVESTIMENTOS				15.000,00			
		EQUIPAMENTOS E MATERIAL PERMANENTE	1.13.20.200.020	4.4.90.52.00	10.000,00				
		EQUIPAMENTOS E MATERIAL PERMANENTE	1.50.49.001.001	4.4.90.52.00	5.000,00				
Manutenção das Atividades Gerais do Ensino Fundamental		12.361.1214.2083.0000						252.500,00	
3		DESPESAS CORREN'					252.500,00		
3		OUTRAS DESPESAS CORRENTES				252.500,00			
		MATERIAL DE CONSUMO	1.13.20.200.020	3.3.90.30.00	51.000,00				
		MATERIAL DE CONSUMO	1.50.49.001.001	3.3.90.30.00	40.000,00				
		OUTROS SERVIÇOS DE TERCEIROS - PESSOA FÍSICA	1.13.20.200.020	3.3.90.36.00	50.000,00				
		OUTROS SERVIÇOS DE TERCEIROS - PESSOA FÍSICA	1.50.49.001.001	3.3.90.36.00	5.000,00				
		OUTROS SERVIÇOS DE TERCEIROS - PESSOA JURÍDICA	1.13.20.200.020	3.3.90.39.00	100.000,00				
		OUTROS SERVIÇOS DE TERCEIROS - PESSOA JURÍDICA	1.50.49.001.001	3.3.90.39.00	5.000,00				
		CONTRIBUICOES PREVIDENCIARIAS-SERVICOS DE TERCEIROS	1.50.49.001.001	3.3.90.47.18	500,00				
		DESPESAS DE EXERCICIOS ANTERIORES	1.50.49.001.001	3.3.90.92.00	500,00				
		INDENIZACOES E RESTITUICOES	1.50.49.001.001	3.3.90.93.00	500,00				
Aquisição de Material Didático-Escolares		12.361.1214.2084.0000						9.000,00	
3		DESPESAS CORREN'					9.000,00		
3		OUTRAS DESPESAS CORRENTES				9.000,00			
		MATERIAL DE CONSUMO	1.13.20.200.020	3.3.90.30.00	1.000,00				
		MATERIAL DE CONSUMO	1.50.49.001.001	3.3.90.30.00	2.000,00				
		MATERIAL, BEM OU SERVIÇO PARA DISTRIBUIÇÃO GRATUITA	1.13.20.200.020	3.3.90.32.00	1.000,00				
		MATERIAL, BEM OU SERVIÇO PARA DISTRIBUIÇÃO GRATUITA	1.50.49.001.001	3.3.90.32.00	5.000,00				
Gestão de Pessoal do Ensino Fundamental		12.361.1214.2134.0000						1.162.000,00	
3		DESPESAS CORREN'					1.162.000,00		

**PREFEITURA MUNICIPAL DE JACUIPE**

Rua Prefeito Mario Acioly Wanderley, s/n - CNPJ:12247755/0001-74

Orçamento Programa - Exercício de 2022

Page 41

QUADRO AUXILIAR DE DETALHAMENTO DA DESPESA

PODER	03	FUNDOS							
ORGÃO	02	FUNDO MUNICIPAL DE EDUCAÇÃO - FME							
UNIDADE	01	FUNDO MUNICIPAL DE EDUCAÇÃO - FME							
Aplicacao Programada	Proj/Ativ	Finalidade	Categoria	Detalhada	TotalGrupo	Total Categ.	Total Func.		
F.R. - C.A.									
Gestão de Pessoal do Ensino Fundamental	12.361.1214.2134.0000						1.162.000,00		
3	DESPESAS CORREN'					1.162.000,00			
1	PESSOAL E ENCARGOS SOCIAIS				1.062.000,00				
	CONTRATAÇÃO POR TEMPO DETERMINADO	1.50.49.001.001	3.1.90.04.00	151.000,00					
	OBRIGACOES PATRONAIS	1.50.49.001.001	3.1.90.04.15	52.000,00					
	VENCIMENTOS E VANTAGENS FIXAS - PESSOAL CIVIL	1.50.49.001.001	3.1.90.11.00	586.000,00					
	OBRIGAÇÕES PATRONAIS	1.50.49.001.001	3.1.90.13.00	6.000,00					
	DESPESAS DE EXERCICIOS ANTERIORES	1.50.49.001.001	3.1.90.92.00	1.000,00					
	INDENIZAÇÕES E RESTITUIÇÕES TRABALHISTAS	1.50.49.001.001	3.1.90.94.00	1.000,00					
	OBRIGAÇÕES PATRONAIS	1.50.49.001.001	3.1.91.13.00	265.000,00					
3	OUTRAS DESPESAS CORRENTES				100.000,00				
	OUTRAS DESPESAS DE PESSOAL DECORRENTES DE CONTRAT	1.50.49.001.001	3.3.90.34.00	100.000,00					
Apoio ao Transporte Universitário	12.364.1213.2121.0000						202.000,00		
3	DESPESAS CORREN'					202.000,00			
3	OUTRAS DESPESAS CORRENTES				202.000,00				
	MATERIAL DE CONSUMO	1.50.49.001.001	3.3.90.30.00	2.000,00					
	OUTROS SERVIÇOS DE TERCEIROS - PESSOA JURÍDICA	1.50.49.001.001	3.3.90.39.00	200.000,00					
Construção, Reforma e/ou Ampliação de Unidades de Educação Infantil	12.365.1206.1074.0000						40.000,00		
4	DESPESAS DE CAPIT					40.000,00			
4	INVESTIMENTOS				40.000,00				
	OBRAS E INSTALAÇÕES	1.81.26.200.026	4.4.90.51.00	30.000,00					
	OBRAS E INSTALAÇÕES	1.81.44.200.008	4.4.90.51.00	10.000,00					
Construção de Creches	12.365.1206.1075.0000						80.000,00		
4	DESPESAS DE CAPIT					80.000,00			
4	INVESTIMENTOS				80.000,00				
	OBRAS E INSTALAÇÕES	1.00.25.200.025	4.4.90.51.00	30.000,00					
	OBRAS E INSTALAÇÕES	1.50.49.001.001	4.4.90.51.00	10.000,00					
	OBRAS E INSTALAÇÕES	1.81.26.200.026	4.4.90.51.00	30.000,00					
	OBRAS E INSTALAÇÕES	1.81.44.200.008	4.4.90.51.00	10.000,00					
Aquisição de Veículos, Móveis, Máquinas e Equipamentos Diversos para Creches	12.365.1211.1069.0000						50.000,00		
4	DESPESAS DE CAPIT					50.000,00			
4	INVESTIMENTOS				50.000,00				
	EQUIPAMENTOS E MATERIAL PERMANENTE	1.00.25.200.025	4.4.90.52.00	45.000,00					
	EQUIPAMENTOS E MATERIAL PERMANENTE	1.50.49.001.001	4.4.90.52.00	5.000,00					
Manutenção das Creches	12.365.1211.2081.0000						21.000,00		
3	DESPESAS CORREN'					21.000,00			
3	OUTRAS DESPESAS CORRENTES				21.000,00				
	MATERIAL DE CONSUMO	1.00.25.200.025	3.3.90.30.00	5.000,00					
	MATERIAL DE CONSUMO	1.50.49.001.001	3.3.90.30.00	2.000,00					
	OUTROS SERVIÇOS DE TERCEIROS - PESSOA FÍSICA	1.00.25.200.025	3.3.90.36.00	5.000,00					
	OUTROS SERVIÇOS DE TERCEIROS - PESSOA FÍSICA	1.50.49.001.001	3.3.90.36.00	2.000,00					
	OUTROS SERVIÇOS DE TERCEIROS - PESSOA JURÍDICA	1.00.25.200.025	3.3.90.39.00	5.000,00					
	OUTROS SERVIÇOS DE TERCEIROS - PESSOA JURÍDICA	1.50.49.001.001	3.3.90.39.00	2.000,00					

**PREFEITURA MUNICIPAL DE JACUIPE**

Rua Prefeito Mario Acioly Wanderley, s/n - CNPJ:12247755/0001-74

Orçamento Programa - Exercício de 2022

Page 42

QUADRO AUXILIAR DE DETALHAMENTO DA DESPESA

PODER	03	FUNDOS							
ORGÃO	02	FUNDO MUNICIPAL DE EDUCAÇÃO - FME							
UNIDADE	01	FUNDO MUNICIPAL DE EDUCAÇÃO - FME							
Aplicacao Programada		Proj/Ativ	Finalidade	Categoria	Detalhada	TotalGrupo	Total Categ.	Total Func.	
			F.R. - C.A.						
Manutenção das Creches		12.365.1211.2081.0000						21.000,00	
Construção, Reforma e/ou Ampliação de Unidades de Educação Infantil		12.365.1214.1074.0000						5.000,00	
4	4	DESPESAS DE CAPIT					5.000,00		
		INVESTIMENTOS				5.000,00			
		OBRAS E INSTALAÇÕES	1.50.49.001.001	4.4.90.51.00	5.000,00				
Manutenção das Atividades Gerais do Ensino Infantil		12.365.1214.2087.0000						301.500,00	
3	3	DESPESAS CORREN'					301.500,00		
		OUTRAS DESPESAS CORRENTES				301.500,00			
		MATERIAL DE CONSUMO	1.50.49.001.001	3.3.90.30.00	500,00				
		OUTROS SERVIÇOS DE TERCEIROS - PESSOA FÍSICA	1.50.49.001.001	3.3.90.36.00	500,00				
		OUTROS SERVIÇOS DE TERCEIROS - PESSOA JURÍDICA	1.50.49.001.001	3.3.90.39.00	500,00				
		OUTROS AUXÍLIOS FINANCEIROS A PESSOAS FÍSICAS	1.50.49.001.001	3.3.90.48.00	300.000,00				
Gestão do Pessoal do Ensino Infantil		12.365.1214.2135.0000						6.000,00	
3	3	DESPESAS CORREN'					6.000,00		
		PESSOAL E ENCARGOS SOCIAIS				6.000,00			
		CONTRATAÇÃO POR TEMPO DETERMINADO	1.50.49.001.001	3.1.90.04.00	1.000,00				
		OBRIGACOES PATRONAIS	1.50.49.001.001	3.1.90.04.15	1.000,00				
		VENCIMENTOS E VANTAGENS FIXAS - PESSOAL CIVIL	1.50.49.001.001	3.1.90.11.00	1.000,00				
		OBRIGAÇÕES PATRONAIS	1.50.49.001.001	3.1.90.13.00	1.000,00				
		OUTRAS DESPESAS VARIÁVEIS - PESSOAL CIVIL	1.50.49.001.001	3.1.90.16.00	1.000,00				
		OBRIGAÇÕES PATRONAIS	1.50.49.001.001	3.1.91.13.00	1.000,00				
Manutenção do Programa Brasil Alfabetizado		12.366.1208.2082.0000						3.000,00	
3	3	DESPESAS CORREN'					3.000,00		
		OUTRAS DESPESAS CORRENTES				3.000,00			
		MATERIAL DE CONSUMO	1.50.49.001.001	3.3.90.30.00	1.000,00				
		OUTROS SERVIÇOS DE TERCEIROS - PESSOA FÍSICA	1.50.49.001.001	3.3.90.36.00	1.000,00				
		OUTROS SERVIÇOS DE TERCEIROS - PESSOA JURÍDICA	1.50.49.001.001	3.3.90.39.00	1.000,00				
Gestão do Pessoal da Educação de Jovens e Adultos		12.366.1214.2136.0000						5.000,00	
3	3	DESPESAS CORREN'					5.000,00		
		PESSOAL E ENCARGOS SOCIAIS				5.000,00			
		CONTRATAÇÃO POR TEMPO DETERMINADO	1.50.49.001.001	3.1.90.04.00	1.000,00				
		OBRIGACOES PATRONAIS	1.50.49.001.001	3.1.90.04.15	1.000,00				
		VENCIMENTOS E VANTAGENS FIXAS - PESSOAL CIVIL	1.50.49.001.001	3.1.90.11.00	1.000,00				
		OBRIGAÇÕES PATRONAIS	1.50.49.001.001	3.1.90.13.00	1.000,00				
		OBRIGAÇÕES PATRONAIS	1.50.49.001.001	3.1.91.13.00	1.000,00				
Indenizações e Restituições Diversas		28.843.0000.0009.0000						10.000,00	
3	3	DESPESAS CORREN'					10.000,00		
		OUTRAS DESPESAS CORRENTES				10.000,00			
		DIVERSAS INDENIZACOES E RESTITUICOES	1.50.49.001.001	3.3.90.93.99	10.000,00				

**PREFEITURA MUNICIPAL DE JACUIPE**

Rua Prefeito Mario Acioly Wanderley, s/n - CNPJ:12247755/0001-74

Orçamento Programa - Exercício de 2022

Page 44

QUADRO AUXILIAR DE DETALHAMENTO DA DESPESA

PODER	03	FUNDOS							
ORGÃO	02	FUNDO MUNICIPAL DE EDUCAÇÃO - FME							
UNIDADE	02	FUNDEB							
Aplicacao Programada		Proj/Ativ	Finalidade	Categoria	Detalhada	TotalGrupo	Total Categ.	Total Func.	
			F.R. - C.A.						
Aquisição de Veículos, Móveis, Máquinas e Equipamentos Diversos, destinados ao Ensino	12.361.1209.1073.0000							120.000,00	
4 DESPESAS DE CAPIT							120.000,00		
4 INVESTIMENTOS						120.000,00			
EQUIPAMENTOS E MATERIAL PERMANENTE			1.00.18.250.018	4.4.90.52.00	20.000,00				
EQUIPAMENTOS E MATERIAL PERMANENTE			1.00.19.250.020	4.4.90.52.00	50.000,00				
EQUIPAMENTOS E MATERIAL PERMANENTE			1.00.56.250.022	4.4.90.52.00	50.000,00				
Manutenção das Atividades Gerais do Ensino Fundamental	12.361.1209.2083.0000							1.138.000,00	
3 DESPESAS CORREN							1.138.000,00		
3 OUTRAS DESPESAS CORRENTES						1.138.000,00			
MATERIAL DE CONSUMO			1.00.18.250.018	3.3.90.30.00	100.000,00				
MATERIAL DE CONSUMO			1.00.19.250.020	3.3.90.30.00	80.000,00				
MATERIAL DE CONSUMO			1.00.47.250.023	3.3.90.30.00	3.000,00				
OUTROS SERVIÇOS DE TERCEIROS - PESSOA FÍSICA			1.00.18.250.018	3.3.90.36.00	80.000,00				
OUTROS SERVIÇOS DE TERCEIROS - PESSOA FÍSICA			1.00.19.250.020	3.3.90.36.00	50.000,00				
OUTROS SERVIÇOS DE TERCEIROS - PESSOA JURÍDICA			1.00.18.250.018	3.3.90.39.00	670.000,00				
OUTROS SERVIÇOS DE TERCEIROS - PESSOA JURÍDICA			1.00.19.250.020	3.3.90.39.00	150.000,00				
OUTROS SERVIÇOS DE TERCEIROS - PESSOA JURÍDICA			1.66.18.250.018	3.3.90.39.00	1.000,00				
CONTRIBUICOES PREVIDENCIARIAS-SERVICOS DE TERCEIROS			1.00.18.250.018	3.3.90.47.18	4.000,00				
Aquisição de Material Didático-Escolares	12.361.1209.2084.0000							20.000,00	
3 DESPESAS CORREN							20.000,00		
3 OUTRAS DESPESAS CORRENTES						20.000,00			
MATERIAL DE CONSUMO			1.00.18.250.018	3.3.90.30.00	20.000,00				
Gestão Administrativa de Pessoal do Fundeb - 70%	12.361.1210.2085.0000							8.467.640,00	
3 DESPESAS CORREN							8.467.640,00		
1 PESSOAL E ENCARGOS SOCIAIS						7.317.640,00			
CONTRATAÇÃO POR TEMPO DETERMINADO			1.00.17.250.017	3.1.90.04.00	850.000,00				
CONTRATAÇÃO POR TEMPO DETERMINADO			1.00.19.250.019	3.1.90.04.00	397.400,00				
OBRIGACOES PATRONAIS			1.00.17.250.017	3.1.90.04.15	100.000,00				
OBRIGACOES PATRONAIS			1.00.19.250.019	3.1.90.04.15	20.000,00				
VENCIMENTOS E VANTAGENS FIXAS - PESSOAL CIVIL			1.00.17.250.017	3.1.90.11.00	5.019.200,00				
VENCIMENTOS E VANTAGENS FIXAS - PESSOAL CIVIL			1.00.19.250.019	3.1.90.11.00	568.600,00				
VENCIMENTOS E VANTAGENS FIXAS - PESSOAL CIVIL			1.00.57.250.021	3.1.90.11.00	34.440,00				
VENCIMENTOS E VANTAGENS FIXAS - PESSOAL CIVIL			1.66.17.250.017	3.1.90.11.00	1.000,00				
OBRIGAÇÕES PATRONAIS			1.00.17.250.017	3.1.90.13.00	10.000,00				
OBRIGAÇÕES PATRONAIS			1.00.17.250.017	3.1.91.13.00	217.000,00				
OBRIGAÇÕES PATRONAIS			1.00.19.250.019	3.1.91.13.00	100.000,00				
3 OUTRAS DESPESAS CORRENTES						1.150.000,00			
OUTRAS DESPESAS DE PESSOAL DECORRENTES DE CONTRAT			1.00.17.250.017	3.3.90.34.00	850.000,00				
OUTRAS DESPESAS DE PESSOAL DECORRENTES DE CONTRAT			1.00.19.250.019	3.3.90.34.00	300.000,00				
Gestão Administrativa de Pessoal do Fundeb - 30%	12.361.1210.2086.0000							1.926.100,00	
3 DESPESAS CORREN							1.926.100,00		

**PREFEITURA MUNICIPAL DE JACUIPE**

Rua Prefeito Mario Acioly Wanderley, s/n - CNPJ:12247755/0001-74

Orçamento Programa - Exercício de 2022

Page 45

QUADRO AUXILIAR DE DETALHAMENTO DA DESPESA

PODER	03	FUNDOS							
ORGÃO	02	FUNDO MUNICIPAL DE EDUCAÇÃO - FME							
UNIDADE	02	FUNDEB							
Aplicacao Programada	Proj/Ativ	Finalidade	Categoria	Detalhada	TotalGrupo	Total Categ.	Total Func.		
F.R. - C.A.									
Gestão Administrativa de Pessoal do Fundeb - 30%	12.361.1210.2086.0000						1.926.100,00		
3	DESPESAS CORREN'					1.926.100,00			
1	PESSOAL E ENCARGOS SOCIAIS				1.926.100,00				
	CONTRATAÇÃO POR TEMPO DETERMINADO	1.00.18.250.018	3.1.90.04.00	105,000,00					
	CONTRATAÇÃO POR TEMPO DETERMINADO	1.00.19.250.020	3.1.90.04.00	4,600,00					
	OBRIGACOES PATRONAIS	1.00.18.250.018	3.1.90.04.15	1,000,00					
	VENCIMENTOS E VANTAGENS FIXAS - PESSOAL CIVIL	1.00.18.250.018	3.1.90.11.00	1.316,300,00					
	VENCIMENTOS E VANTAGENS FIXAS - PESSOAL CIVIL	1.00.19.250.020	3.1.90.11.00	219,400,00					
	VENCIMENTOS E VANTAGENS FIXAS - PESSOAL CIVIL	1.00.56.250.022	3.1.90.11.00	23,800,00					
	OBRIGACOES PATRONAIS	1.00.18.250.018	3.1.90.13.00	1,000,00					
	OBRIGACOES PATRONAIS	1.00.18.250.018	3.1.91.13.00	215,000,00					
	OBRIGACOES PATRONAIS	1.00.19.250.020	3.1.91.13.00	40,000,00					
Construção, Reforma e/ou Ampliação de Unidades de Educação Infantil	12.365.1206.1074.0000						20.000,00		
4	DESPESAS DE CAPIT					20.000,00			
4	INVESTIMENTOS				20.000,00				
	OBRAS E INSTALAÇÕES	1.00.18.250.018	4.4.90.51.00	20,000,00					
Construção de Creches	12.365.1206.1075.0000						20.000,00		
4	DESPESAS DE CAPIT					20.000,00			
4	INVESTIMENTOS				20.000,00				
	OBRAS E INSTALAÇÕES	1.00.18.250.018	4.4.90.51.00	20,000,00					
Manutenção das Atividades Gerais do Ensino Infantil	12.365.1209.2087.0000						15.000,00		
3	DESPESAS CORREN'					15.000,00			
3	OUTRAS DESPESAS CORRENTES				15.000,00				
	MATERIAL DE CONSUMO	1.00.18.250.018	3.3.90.30.00	2,000,00					
	OUTROS SERVIÇOS DE TERCEIROS - PESSOA FÍSICA	1.00.18.250.018	3.3.90.36.00	10,000,00					
	OUTROS SERVIÇOS DE TERCEIROS - PESSOA JURÍDICA	1.00.18.250.018	3.3.90.39.00	2,000,00					
	CONTRIBUICOES PREVIDENCIARIAS-SERVICOS DE TERCEIROS	1.00.18.250.018	3.3.90.47.18	1,000,00					
Gestão de Pessoal do Ensino Infantil - 70%	12.365.1210.2088.0000						137.760,00		
3	DESPESAS CORREN'					137.760,00			
1	PESSOAL E ENCARGOS SOCIAIS				137.760,00				
	CONTRATAÇÃO POR TEMPO DETERMINADO	1.00.57.250.021	3.1.90.04.00	1,000,00					
	OBRIGACOES PATRONAIS	1.00.57.250.021	3.1.90.04.15	500,00					
	VENCIMENTOS E VANTAGENS FIXAS - PESSOAL CIVIL	1.00.57.250.021	3.1.90.11.00	134,760,00					
	OBRIGACOES PATRONAIS	1.00.57.250.021	3.1.90.13.00	500,00					
	OUTRAS DESPESAS VARIÁVEIS - PESSOAL CIVIL	1.00.57.250.021	3.1.90.16.00	500,00					
	OBRIGACOES PATRONAIS	1.00.57.250.021	3.1.91.13.00	500,00					
Gestão de Pessoal do Ensino Infantil - 30%	12.365.1210.2089.0000						2.500,00		
3	DESPESAS CORREN'					2.500,00			
1	PESSOAL E ENCARGOS SOCIAIS				2.500,00				
	CONTRATAÇÃO POR TEMPO DETERMINADO	1.00.18.250.018	3.1.90.04.00	500,00					
	OBRIGACOES PATRONAIS	1.00.18.250.018	3.1.90.04.15	500,00					
	OBRIGACOES PATRONAIS	1.00.18.250.018	3.1.90.13.00	500,00					
	OUTRAS DESPESAS VARIÁVEIS - PESSOAL CIVIL	1.00.18.250.018	3.1.90.16.00	500,00					
	OBRIGACOES PATRONAIS	1.00.18.250.018	3.1.91.13.00	500,00					

**PREFEITURA MUNICIPAL DE JACUIPE**

Rua Prefeito Mario Acioly Wanderley, s/n - CNPJ:12247755/0001-74

Orçamento Programa - Exercício de 2022

Page 46

QUADRO AUXILIAR DE DETALHAMENTO DA DESPESA

PODER	03	FUNDOS
ORGÃO	02	FUNDO MUNICIPAL DE EDUCAÇÃO - FME
UNIDADE	02	FUNDEB

Aplicacao Programada	Proj/Ativ	Finalidade	Categoria	Detalhada	TotalGrupo	Total Categ.	Total Func.
		F.R. - C.A.					
Gestão de Pessoal do Ensino Infantil - 30%	12.365.1210.2089.0000						2.500,00
Gestão Administrativa de Pessoal do EJA (70%)	12.366.1210.2090.0000						2.500,00
3 DESPESAS CORREN'						2.500,00	
1 PESSOAL E ENCARGOS SOCIAIS					2.500,00		
CONTRATAÇÃO POR TEMPO DETERMINADO		1.00.17.250.017	3.1.90.04.00	500,00			
OBRIGACOES PATRONAIS		1.00.17.250.017	3.1.90.04.15	500,00			
VENCIMENTOS E VANTAGENS FIXAS - PESSOAL CIVIL		1.00.17.250.017	3.1.90.11.00	500,00			
OBRIGAÇÕES PATRONAIS		1.00.17.250.017	3.1.90.13.00	500,00			
OBRIGAÇÕES PATRONAIS		1.00.17.250.017	3.1.91.13.00	500,00			
Gestão Administrativa de Pessoal do EJA (30%)	12.366.1210.2091.0000						2.500,00
3 DESPESAS CORREN'						2.500,00	
1 PESSOAL E ENCARGOS SOCIAIS					2.500,00		
CONTRATAÇÃO POR TEMPO DETERMINADO		1.00.18.250.018	3.1.90.04.00	500,00			
OBRIGACOES PATRONAIS		1.00.18.250.018	3.1.90.04.15	500,00			
VENCIMENTOS E VANTAGENS FIXAS - PESSOAL CIVIL		1.00.18.250.018	3.1.90.11.00	500,00			
OBRIGAÇÕES PATRONAIS		1.00.18.250.018	3.1.90.13.00	500,00			
OBRIGAÇÕES PATRONAIS		1.00.18.250.018	3.1.91.13.00	500,00			
TOTAL							11.872.000,00

**PREFEITURA MUNICIPAL DE JACUIPE**

Rua Prefeito Mario Acioly Wanderley, s/n - CNPJ:12247755/0001-74

Orçamento Programa - Exercício de 2022

Page 47

QUADRO AUXILIAR DE DETALHAMENTO DA DESPESA

PODER	03	FUNDOS							
ORGÃO	03	FUNDO MUNICIPAL DE ASSISTÊNCIA SOCIAL - FMAS							
UNIDADE	00	FUNDO MUNICIPAL DE ASSISTÊNCIA SOCIAL - FMAS							
Aplicacao Programada	Proj/Ativ	Finalidade	Categoria	Detalhada	TotalGrupo	Total Categ.	Total Func.		
F.R. - C.A.									
Aquisição de Móveis, Máquinas e Equipamentos Diversos	08.032.0403.1076.0000						1.000,00		
4	DESPEAS DE CAPIT					1.000,00			
4	INVESTIMENTOS								
	EQUIPAMENTOS E MATERIAL PERMANENTE	1.50.01.001.001	4.4.90.52.00	1.000,00					
Apoio aos Conselhos Municipais da Assistência Social	08.032.0403.2092.0000						4.000,00	4.000,00	
3	DESPEAS CORREN'						4.000,00		
3	OUTRAS DESPEAS CORRENTES					4.000,00			
	DIÁRIAS - CIVIL	1.50.01.001.001	3.3.90.14.00	1.000,00					
	MATERIAL DE CONSUMO	1.50.01.001.001	3.3.90.30.00	1.000,00					
	OUTROS SERVIÇOS DE TERCEIROS - PESSOA FÍSICA	1.50.01.001.001	3.3.90.36.00	1.000,00					
	OUTROS SERVIÇOS DE TERCEIROS - PESSOA JURÍDICA	1.50.01.001.001	3.3.90.39.00	1.000,00					
Manutenção Preventiva de Bens Móveis e Imóveis	08.122.0401.2133.0000						30.000,00	30.000,00	
4	DESPEAS DE CAPIT						30.000,00		
4	INVESTIMENTOS					30.000,00			
	MATERIAL DE CONSUMO	1.50.01.001.001	4.4.90.30.00	10.000,00					
	SERVICOS DE TERCEIROS - PESSOA FISICA	1.50.01.001.001	4.4.90.36.00	10.000,00					
	OUTROS SERVICOS DE TERCEIROS- PESSOA JURIDICA	1.50.01.001.001	4.4.90.39.00	10.000,00					
Aquisição de Móveis, Máquinas e Equipamentos Diversos para a Secretaria de Assistência Social	08.122.0402.1004.0000						5.000,00	5.000,00	
4	DESPEAS DE CAPIT						5.000,00		
4	INVESTIMENTOS					5.000,00			
	EQUIPAMENTOS E MATERIAL PERMANENTE	1.50.01.001.001	4.4.90.52.00	5.000,00					
Aquisição e/ou Desapropriação de Imóveis do Fundo Municipal de Assistência Social	08.122.0408.1077.0000						1.000,00	1.000,00	
4	DESPEAS DE CAPIT						1.000,00		
4	INVESTIMENTOS					1.000,00			
	AQUISIÇÃO DE IMÓVEIS	1.50.01.001.001	4.4.90.61.00	1.000,00					
Gestão de Pessoal do FMAS	08.122.0804.2093.0000						269.000,00	269.000,00	
3	DESPEAS CORREN'						269.000,00		
1	PESSOAL E ENCARGOS SOCIAIS					269.000,00			
	CONTRATAÇÃO POR TEMPO DETERMINADO	1.50.01.001.001	3.1.90.04.00	70.000,00					
	OBRIGACOES PATRONAIS	1.50.01.001.001	3.1.90.04.15	15.000,00					
	VENCIMENTOS E VANTAGENS FIXAS - PESSOAL CIVIL	1.50.01.001.001	3.1.90.11.00	152.000,00					
	OBRIGAÇÕES PATRONAIS	1.50.01.001.001	3.1.90.13.00	20.000,00					
	SENTENCAS JUDICIAIS	1.50.01.001.001	3.1.90.91.00	1.000,00					
	DESPEAS DE EXERCICIOS ANTERIORES	1.50.01.001.001	3.1.90.92.00	500,00					
	INDENIZAÇÕES E RESTITUIÇÕES TRABALHISTAS	1.50.01.001.001	3.1.90.94.00	500,00					
	OBRIGAÇÕES PATRONAIS	1.50.01.001.001	3.1.91.13.00	10.000,00					
Manutenção das Atividades Gerais do FMAS	08.122.0804.2094.0000						348.000,00	348.000,00	
3	DESPEAS CORREN'						348.000,00		

**PREFEITURA MUNICIPAL DE JACUIPE**

Rua Prefeito Mario Acioly Wanderley, s/n - CNPJ:12247755/0001-74

Orçamento Programa - Exercício de 2022

Page 48

QUADRO AUXILIAR DE DETALHAMENTO DA DESPESA

PODER	03	FUNDOS							
ORGÃO	03	FUNDO MUNICIPAL DE ASSISTÊNCIA SOCIAL - FMAS							
UNIDADE	00	FUNDO MUNICIPAL DE ASSISTÊNCIA SOCIAL - FMAS							
Aplicacao Programada	Proj/Ativ	Finalidade	Categoria	Detalhada	TotalGrupo	Total Categ.	Total Func.		
F.R. - C.A.									
Manutenção das Atividades Gerais do FMAS	08.122.0804.2094.0000						348.000,00	348.000,00	
3 DESPESAS CORREN'						348.000,00			
3 OUTRAS DESPESAS CORRENTES					348.000,00				
DIÁRIAS - CIVIL	1.50.01.001.001	3.3.90.14.00	3.000,00						
MATERIAL DE CONSUMO	1.50.01.001.001	3.3.90.30.00	60.000,00						
SERVICOS DE CONSULTORIA	1.50.01.001.001	3.3.90.35.00	1.000,00						
OUTROS SERVIÇOS DE TERCEIROS - PESSOA FÍSICA	1.50.01.001.001	3.3.90.36.00	30.000,00						
OUTROS SERVIÇOS DE TERCEIROS - PESSOA JURÍDICA	1.50.01.001.001	3.3.90.39.00	250.000,00						
CONTRIBUICOES PREVIDENCIARIAS-SERVICOS DE TERCEIROS	1.50.01.001.001	3.3.90.47.18	500,00						
OUTROS AUXÍLIOS FINANCEIROS A PESSOAS FÍSICAS	1.50.01.001.001	3.3.90.48.00	2.000,00						
SENTENCAS JUDICIAIS	1.50.01.001.001	3.3.90.91.00	500,00						
DESPESAS DE EXERCICIOS ANTERIORES	1.50.01.001.001	3.3.90.92.00	500,00						
INDENIZACOES E RESTITUICOES	1.50.01.001.001	3.3.90.93.00	500,00						
Aquisição de Veículos, Móveis, Máquinas e Equipamentos Diversos	08.122.0805.1078.0000						36.000,00	36.000,00	
4 DESPESAS DE CAPIT						36.000,00			
4 INVESTIMENTOS					36.000,00				
EQUIPAMENTOS E MATERIAL PERMANENTE	1.50.01.001.001	4.4.90.52.00	1.000,00						
EQUIPAMENTOS E MATERIAL PERMANENTE	1.81.39.510.039	4.4.90.52.00	25.000,00						
EQUIPAMENTOS E MATERIAL PERMANENTE	1.81.46.510.044	4.4.90.52.00	10.000,00						
Atividade do Enfrentamento ao COVID-19	08.122.0814.2132.0000						2.000,00	2.000,00	
3 DESPESAS CORREN'						2.000,00			
3 OUTRAS DESPESAS CORRENTES					2.000,00				
OUTROS SERVIÇOS DE TERCEIROS - PESSOA FÍSICA	1.50.01.001.001	3.3.90.36.00	1.000,00						
OUTROS SERVIÇOS DE TERCEIROS - PESSOA JURÍDICA	1.50.01.001.001	3.3.90.39.00	1.000,00						
Concessão de Subvenções a Entidades de Assistência Social	08.130.0803.1079.0000						1.000,00	1.000,00	
4 DESPESAS DE CAPIT						1.000,00			
4 INVESTIMENTOS					1.000,00				
AUXILIOS	1.50.01.001.001	4.4.50.42.00	1.000,00						
Concessão de Subvenções a Entidades de Assistência Social	08.130.0803.2095.0000						1.000,00	1.000,00	
3 DESPESAS CORREN'						1.000,00			
3 OUTRAS DESPESAS CORRENTES					1.000,00				
SUBVENCOES SOCIAIS	1.50.01.001.001	3.3.50.43.00	1.000,00						
Manutenção das Atividades do Piso de Transição de Média Complexidade (Portador de deficiência)	08.242.0808.2098.0000						3.000,00	3.000,00	
3 DESPESAS CORREN'						3.000,00			
3 OUTRAS DESPESAS CORRENTES					3.000,00				
MATERIAL DE CONSUMO	1.50.01.001.001	3.3.90.30.00	1.000,00						
OUTROS SERVIÇOS DE TERCEIROS - PESSOA FÍSICA	1.50.01.001.001	3.3.90.36.00	1.000,00						
OUTROS SERVIÇOS DE TERCEIROS - PESSOA JURÍDICA	1.50.01.001.001	3.3.90.39.00	1.000,00						
Construção ou reforma do Centro de Convivência para Jovens e Adolescentes.	08.243.0801.1090.0000						15.000,00	15.000,00	

**PREFEITURA MUNICIPAL DE JACUIPE**

Rua Prefeito Mario Acioly Wanderley, s/n - CNPJ:12247755/0001-74

Orçamento Programa - Exercício de 2022

Page 49

QUADRO AUXILIAR DE DETALHAMENTO DA DESPESA

PODER	03	FUNDOS							
ORGÃO	03	FUNDO MUNICIPAL DE ASSISTÊNCIA SOCIAL - FMAS							
UNIDADE	00	FUNDO MUNICIPAL DE ASSISTÊNCIA SOCIAL - FMAS							
Aplicacao Programada	Proj/Ativ	Finalidade	Categoria	Detalhada	TotalGrupo	Total Categ.	Total Func.		
F.R. - C.A.									
Construção ou reforma do Centro de Convivência para Jovens e Adolescentes.	08.243.0801.1090.0000						15.000,00		
4 DESPESAS DE CAPIT						15.000,00			
4 INVESTIMENTOS					15.000,00				
OBRAS E INSTALAÇÕES		1.50.01.001.001	4.4.90.51.00	5.000,00					
OBRAS E INSTALAÇÕES		1.81.39.510.039	4.4.90.51.00	5.000,00					
OBRAS E INSTALAÇÕES		1.81.46.510.044	4.4.90.51.00	5.000,00					
Aquisição de Móveis, Máquinas e Equipamentos Diversos para o Conselho Tutelar	08.243.0802.1080.0000						5.000,00		
4 DESPESAS DE CAPIT						5.000,00			
4 INVESTIMENTOS					5.000,00				
EQUIPAMENTOS E MATERIAL PERMANENTE		1.50.01.001.001	4.4.90.52.00	5.000,00					
Construção da Sede Municipal do Conselho Tutelar	08.243.0802.1201.0000						4.000,00		
4 DESPESAS DE CAPIT						4.000,00			
4 INVESTIMENTOS					4.000,00				
OBRAS E INSTALAÇÕES		1.50.01.001.001	4.4.90.51.00	2.000,00					
OBRAS E INSTALAÇÕES		1.81.39.510.039	4.4.90.51.00	2.000,00					
Gestão de Pessoal do Conselho Tutelar	08.243.0802.2096.0000						143.000,00		
3 DESPESAS CORREN'						143.000,00			
1 PESSOAL E ENCARGOS SOCIAIS					143.000,00				
CONTRATAÇÃO POR TEMPO DETERMINADO		1.50.01.001.001	3.1.90.04.00	1.000,00					
OBRIGACOES PATRONAIS		1.50.01.001.001	3.1.90.04.15	1.000,00					
VENCIMENTOS E VANTAGENS FIXAS - PESSOAL CIVIL		1.50.01.001.001	3.1.90.11.00	115.000,00					
OBRIGAÇÕES PATRONAIS		1.50.01.001.001	3.1.90.13.00	25.000,00					
OBRIGAÇÕES PATRONAIS		1.50.01.001.001	3.1.91.13.00	1.000,00					
Manutenção das Atividades Gerais do Conselho Tutelar	08.243.0802.2097.0000						12.000,00		
3 DESPESAS CORREN'						12.000,00			
3 OUTRAS DESPESAS CORRENTES					12.000,00				
DIÁRIAS - CIVIL		1.50.01.001.001	3.3.90.14.00	2.000,00					
MATERIAL DE CONSUMO		1.50.01.001.001	3.3.90.30.00	2.000,00					
OUTROS SERVIÇOS DE TERCEIROS - PESSOA FÍSICA		1.50.01.001.001	3.3.90.36.00	3.000,00					
OUTROS SERVIÇOS DE TERCEIROS - PESSOA JURÍDICA		1.50.01.001.001	3.3.90.39.00	5.000,00					
Manutenção das Ações do Piso Básico Variável - PBV II - Assistência a Criança e ao Adolescente	08.243.0806.2099.0000						3.000,00		
3 DESPESAS CORREN'						3.000,00			
3 OUTRAS DESPESAS CORRENTES					3.000,00				
MATERIAL DE CONSUMO		1.50.01.001.001	3.3.90.30.00	1.000,00					
OUTROS SERVIÇOS DE TERCEIROS - PESSOA FÍSICA		1.50.01.001.001	3.3.90.36.00	1.000,00					
OUTROS SERVIÇOS DE TERCEIROS - PESSOA JURÍDICA		1.50.01.001.001	3.3.90.39.00	1.000,00					
Ações Estratégicas do Programa de Erradicação do Trabalho Infantil	08.243.0808.2100.0000						5.000,00		
3 DESPESAS CORREN'						5.000,00			

**PREFEITURA MUNICIPAL DE JACUIPE**

Rua Prefeito Mario Acioly Wanderley, s/n - CNPJ:12247755/0001-74

Orçamento Programa - Exercício de 2022

Page 50

QUADRO AUXILIAR DE DETALHAMENTO DA DESPESA

PODER	03	FUNDOS						
ORGÃO	03	FUNDO MUNICIPAL DE ASSISTÊNCIA SOCIAL - FMAS						
UNIDADE	00	FUNDO MUNICIPAL DE ASSISTÊNCIA SOCIAL - FMAS						
Aplicacao Programada			Proj/Ativ	Finalidade	Categoria	Detalhada	TotalGrupo	Total Categ. Total Func.
				F.R. - C.A.				
Ações Estratégicas do Programa de Erradicação do Trabalho Infantil			08.243.0808.2100.0000					5.000,00
3	3	DESPESAS CORREN'						5.000,00
	3	OUTRAS DESPESAS CORRENTES					5.000,00	
		MATERIAL DE CONSUMO		1.53.34.510.034	3.3.90.30.00	2.000,00		
		OUTROS SERVIÇOS DE TERCEIROS - PESSOA FÍSICA		1.53.34.510.034	3.3.90.36.00	2.000,00		
		OUTROS SERVIÇOS DE TERCEIROS - PESSOA JURÍDICA		1.53.34.510.034	3.3.90.39.00	1.000,00		
Construção do Centro de Idosos			08.244.0801.1016.0000					12.000,00
4	4	DESPESAS DE CAPIT						12.000,00
	4	INVESTIMENTOS					12.000,00	
		OBRAS E INSTALAÇÕES		1.50.01.001.001	4.4.90.51.00	5.000,00		
		OBRAS E INSTALAÇÕES		1.81.39.510.039	4.4.90.51.00	5.000,00		
		OBRAS E INSTALAÇÕES		1.81.46.510.044	4.4.90.51.00	2.000,00		
Construção da sede do CREAS			08.244.0801.1099.0000					12.000,00
4	4	DESPESAS DE CAPIT						12.000,00
	4	INVESTIMENTOS					12.000,00	
		OBRAS E INSTALAÇÕES		1.50.01.001.001	4.4.90.51.00	2.000,00		
		OBRAS E INSTALAÇÕES		1.81.39.510.039	4.4.90.51.00	5.000,00		
		OBRAS E INSTALAÇÕES		1.81.46.510.044	4.4.90.51.00	5.000,00		
Aquisição de Equipamentos Diversos para o CRAS			08.244.0806.1081.0000					38.000,00
4	4	DESPESAS DE CAPIT						38.000,00
	4	INVESTIMENTOS					38.000,00	
		EQUIPAMENTOS E MATERIAL PERMANENTE		1.50.01.001.001	4.4.90.52.00	5.000,00		
		EQUIPAMENTOS E MATERIAL PERMANENTE		1.81.39.510.039	4.4.90.52.00	28.000,00		
		EQUIPAMENTOS E MATERIAL PERMANENTE		1.81.46.510.044	4.4.90.52.00	5.000,00		
Gestão de Pessoal do CRAS			08.244.0806.2101.0000					118.000,00
3	3	DESPESAS CORREN'						118.000,00
	1	PESSOAL E ENCARGOS SOCIAIS					118.000,00	
		CONTRATAÇÃO POR TEMPO DETERMINADO		1.50.01.001.001	3.1.90.04.00	30.000,00		
		CONTRATAÇÃO POR TEMPO DETERMINADO		1.53.30.510.030	3.1.90.04.00	10.000,00		
		OBRIGACOES PATRONAIS		1.50.01.001.001	3.1.90.04.15	5.000,00		
		OBRIGACOES PATRONAIS		1.53.30.510.030	3.1.90.04.15	4.000,00		
		VENCIMENTOS E VANTAGENS FIXAS - PESSOAL CIVIL		1.50.01.001.001	3.1.90.11.00	50.000,00		
		VENCIMENTOS E VANTAGENS FIXAS - PESSOAL CIVIL		1.53.30.510.030	3.1.90.11.00	10.000,00		
		OBRIGAÇÕES PATRONAIS		1.50.01.001.001	3.1.90.13.00	1.000,00		
		OBRIGAÇÕES PATRONAIS		1.53.30.510.030	3.1.90.13.00	1.000,00		
		OBRIGAÇÕES PATRONAIS		1.50.01.001.001	3.1.91.13.00	6.000,00		
		OBRIGAÇÕES PATRONAIS		1.53.30.510.030	3.1.91.13.00	1.000,00		
Manutenção das atividades gerais do CRAS			08.244.0806.2102.0000					114.000,00
3	3	DESPESAS CORREN'					114.000,00	

**PREFEITURA MUNICIPAL DE JACUIPE**

Rua Prefeito Mario Acioly Wanderley, s/n - CNPJ:12247755/0001-74

Orçamento Programa - Exercício de 2022

Page 51

QUADRO AUXILIAR DE DETALHAMENTO DA DESPESA

PODER	03	FUNDOS							
ORGÃO	03	FUNDO MUNICIPAL DE ASSISTÊNCIA SOCIAL - FMAS							
UNIDADE	00	FUNDO MUNICIPAL DE ASSISTÊNCIA SOCIAL - FMAS							
Aplicacao Programada	Proj/Ativ	Finalidade	Categoria	Detalhada	TotalGrupo	Total Categ.	Total Func.		
F.R. - C.A.									
Manutenção das atividades gerais do CRAS	08.244.0806.2102.0000						114.000,00		
3 DESPESAS CORREN'						114.000,00			
3 OUTRAS DESPESAS CORRENTES					114.000,00				
DIÁRIAS - CIVIL		1.50.01.001.001	3.3.90.14.00	1.000,00					
DIÁRIAS - CIVIL		1.53.30.510.030	3.3.90.14.00	1.000,00					
MATERIAL DE CONSUMO		1.50.01.001.001	3.3.90.30.00	4.000,00					
MATERIAL DE CONSUMO		1.53.30.510.030	3.3.90.30.00	1.000,00					
MATERIAL DE CONSUMO		1.53.96.510.042	3.3.90.30.00	1.000,00					
OUTROS SERVIÇOS DE TERCEIROS - PESSOA FÍSICA		1.50.01.001.001	3.3.90.36.00	4.000,00					
OUTROS SERVIÇOS DE TERCEIROS - PESSOA FÍSICA		1.53.30.510.030	3.3.90.36.00	3.000,00					
OUTROS SERVIÇOS DE TERCEIROS - PESSOA FÍSICA		1.53.96.510.042	3.3.90.36.00	1.000,00					
OUTROS SERVIÇOS DE TERCEIROS - PESSOA JURÍDICA		1.50.01.001.001	3.3.90.39.00	40.000,00					
OUTROS SERVIÇOS DE TERCEIROS - PESSOA JURÍDICA		1.53.30.510.030	3.3.90.39.00	55.000,00					
OUTROS SERVIÇOS DE TERCEIROS - PESSOA JURÍDICA		1.53.96.510.042	3.3.90.39.00	1.000,00					
OUTROS SERVIÇOS DE TERCEIROS - PESSOA JURÍDICA		1.66.30.510.030	3.3.90.39.00	500,00					
CONTRIBUICOES PREVIDENCIARIAS-SERVICOS DE TERCEIROS		1.50.01.001.001	3.3.90.47.18	500,00					
CONTRIBUICOES PREVIDENCIARIAS-SERVICOS DE TERCEIROS		1.53.30.510.030	3.3.90.47.18	1.000,00					
Manutenção do Programa de Benefício de Prestação	08.244.0806.2114.0000						5.000,00		
Continuada - BPC NA ESCOLA- PBV II									
3 DESPESAS CORREN'						5.000,00			
3 OUTRAS DESPESAS CORRENTES					5.000,00				
MATERIAL DE CONSUMO		1.53.28.510.028	3.3.90.30.00	3.000,00					
OUTROS SERVIÇOS DE TERCEIROS - PESSOA FÍSICA		1.53.28.510.028	3.3.90.36.00	1.000,00					
OUTROS SERVIÇOS DE TERCEIROS - PESSOA JURÍDICA		1.53.28.510.028	3.3.90.39.00	1.000,00					
Manutenção das atividades gerais do PAIF - PBF (Estadual)	08.244.0806.2115.0000						5.000,00		
3 DESPESAS CORREN'						5.000,00			
3 OUTRAS DESPESAS CORRENTES					5.000,00				
MATERIAL DE CONSUMO		1.53.35.510.035	3.3.90.30.00	2.000,00					
OUTROS SERVIÇOS DE TERCEIROS - PESSOA FÍSICA		1.53.35.510.035	3.3.90.36.00	2.000,00					
OUTROS SERVIÇOS DE TERCEIROS - PESSOA JURÍDICA		1.53.35.510.035	3.3.90.39.00	1.000,00					
Aquisição de Equipamentos Diversos para o SCVF	08.244.0807.1082.0000						26.000,00		
4 DESPESAS DE CAPIT						26.000,00			
4 INVESTIMENTOS					26.000,00				
EQUIPAMENTOS E MATERIAL PERMANENTE		1.50.01.001.001	4.4.90.52.00	1.000,00					
EQUIPAMENTOS E MATERIAL PERMANENTE		1.53.29.510.029	4.4.90.52.00	5.000,00					
EQUIPAMENTOS E MATERIAL PERMANENTE		1.81.46.510.044	4.4.90.52.00	20.000,00					
Gestão Administrativa de Pessoal do SCFV	08.244.0807.2103.0000						10.000,00		
3 DESPESAS CORREN'						10.000,00			

**PREFEITURA MUNICIPAL DE JACUIPE**

Rua Prefeito Mario Acioly Wanderley, s/n - CNPJ:12247755/0001-74

Orçamento Programa - Exercício de 2022

Page 52

QUADRO AUXILIAR DE DETALHAMENTO DA DESPESA

PODER	03	FUNDOS							
ORGÃO	03	FUNDO MUNICIPAL DE ASSISTÊNCIA SOCIAL - FMAS							
UNIDADE	00	FUNDO MUNICIPAL DE ASSISTÊNCIA SOCIAL - FMAS							
Aplicacao Programada	Proj/Ativ	Finalidade	Categoria	Detalhada	TotalGrupo	Total Categ.	Total Func.		
			F.R. - C.A.						
Gestão Administrativa de Pessoal do SCFV	08.244.0807.2103.0000						10.000,00		
3	DESPESAS CORREN'					10.000,00			
1	PESSOAL E ENCARGOS SOCIAIS				10.000,00				
	CONTRATAÇÃO POR TEMPO DETERMINADO	1.50.01.001.001	3.1.90.04.00	1.000,00					
	CONTRATAÇÃO POR TEMPO DETERMINADO	1.53.29.510.029	3.1.90.04.00	1.000,00					
	OBRIGACOES PATRONAIS	1.50.01.001.001	3.1.90.04.15	1.000,00					
	OBRIGACOES PATRONAIS	1.53.29.510.029	3.1.90.04.15	1.000,00					
	VENCIMENTOS E VANTAGENS FIXAS - PESSOAL CIVIL	1.50.01.001.001	3.1.90.11.00	1.000,00					
	VENCIMENTOS E VANTAGENS FIXAS - PESSOAL CIVIL	1.53.29.510.029	3.1.90.11.00	1.000,00					
	OBRIGAÇÕES PATRONAIS	1.50.01.001.001	3.1.90.13.00	1.000,00					
	OBRIGAÇÕES PATRONAIS	1.53.29.510.029	3.1.90.13.00	1.000,00					
	OBRIGAÇÕES PATRONAIS	1.50.01.001.001	3.1.91.13.00	1.000,00					
	OBRIGAÇÕES PATRONAIS	1.53.29.510.029	3.1.91.13.00	1.000,00					
Manutenção das Atividades Gerais do SCFV	08.244.0807.2104.0000						77.500,00		
3	DESPESAS CORREN'					77.500,00			
3	OUTRAS DESPESAS CORRENTES				77.500,00				
	MATERIAL DE CONSUMO	1.50.01.001.001	3.3.90.30.00	1.000,00					
	MATERIAL DE CONSUMO	1.53.29.510.029	3.3.90.30.00	23.000,00					
	OUTROS SERVIÇOS DE TERCEIROS - PESSOA FÍSICA	1.50.01.001.001	3.3.90.36.00	1.000,00					
	OUTROS SERVIÇOS DE TERCEIROS - PESSOA FÍSICA	1.53.29.510.029	3.3.90.36.00	20.000,00					
	OUTROS SERVIÇOS DE TERCEIROS - PESSOA JURÍDICA	1.50.01.001.001	3.3.90.39.00	1.000,00					
	OUTROS SERVIÇOS DE TERCEIROS - PESSOA JURÍDICA	1.53.29.510.029	3.3.90.39.00	25.000,00					
	CONTRIBUICOES PREVIDENCIARIAS-SERVICOS DE TERCEIROS	1.50.01.001.001	3.3.90.47.18	500,00					
	CONTRIBUICOES PREVIDENCIARIAS-SERVICOS DE TERCEIROS	1.53.29.510.029	3.3.90.47.18	6.000,00					
Aquisição de Equipamentos Diversos para o CREAS	08.244.0808.1083.0000						3.000,00		
4	DESPESAS DE CAPIT					3.000,00			
4	INVESTIMENTOS				3.000,00				
	EQUIPAMENTOS E MATERIAL PERMANENTE	1.50.01.001.001	4.4.90.52.00	1.000,00					
	EQUIPAMENTOS E MATERIAL PERMANENTE	1.53.31.510.031	4.4.90.52.00	1.000,00					
	EQUIPAMENTOS E MATERIAL PERMANENTE	1.53.58.510.041	4.4.90.52.00	1.000,00					
Gestão de Pessoal do CREAS	08.244.0808.2105.0000						65.000,00		
3	DESPESAS CORREN'					65.000,00			
1	PESSOAL E ENCARGOS SOCIAIS				65.000,00				
	CONTRATAÇÃO POR TEMPO DETERMINADO	1.50.01.001.001	3.1.90.04.00	14.000,00					
	CONTRATAÇÃO POR TEMPO DETERMINADO	1.53.31.510.031	3.1.90.04.00	20.000,00					
	CONTRATAÇÃO POR TEMPO DETERMINADO	1.53.58.510.041	3.1.90.04.00	500,00					
	OBRIGACOES PATRONAIS	1.50.01.001.001	3.1.90.04.15	4.000,00					
	OBRIGACOES PATRONAIS	1.53.31.510.031	3.1.90.04.15	4.000,00					
	OBRIGACOES PATRONAIS	1.53.58.510.041	3.1.90.04.15	500,00					
	VENCIMENTOS E VANTAGENS FIXAS - PESSOAL CIVIL	1.50.01.001.001	3.1.90.11.00	2.000,00					
	VENCIMENTOS E VANTAGENS FIXAS - PESSOAL CIVIL	1.53.31.510.031	3.1.90.11.00	12.000,00					
	VENCIMENTOS E VANTAGENS FIXAS - PESSOAL CIVIL	1.53.58.510.041	3.1.90.11.00	1.000,00					
	OBRIGAÇÕES PATRONAIS	1.50.01.001.001	3.1.90.13.00	1.000,00					
	OBRIGAÇÕES PATRONAIS	1.53.31.510.031	3.1.90.13.00	1.000,00					
	OBRIGAÇÕES PATRONAIS	1.53.58.510.041	3.1.90.13.00	500,00					
	OBRIGAÇÕES PATRONAIS	1.50.01.001.001	3.1.91.13.00	2.000,00					
	OBRIGAÇÕES PATRONAIS	1.53.31.510.031	3.1.91.13.00	2.000,00					
	OBRIGAÇÕES PATRONAIS	1.53.58.510.041	3.1.91.13.00	500,00					

**PREFEITURA MUNICIPAL DE JACUIPE**

Rua Prefeito Mario Acioly Wanderley, s/n - CNPJ:12247755/0001-74

Orçamento Programa - Exercício de 2022

Page 53

QUADRO AUXILIAR DE DETALHAMENTO DA DESPESA

PODER	03	FUNDOS							
ORGÃO	03	FUNDO MUNICIPAL DE ASSISTÊNCIA SOCIAL - FMAS							
UNIDADE	00	FUNDO MUNICIPAL DE ASSISTÊNCIA SOCIAL - FMAS							
Aplicacao Programada	Proj/Ativ	Finalidade	Categoria	Detalhada	TotalGrupo	Total Categ.	Total Func.		
			F.R. - C.A.						
Gestão de Pessoal do CREAS	08.244.0808.2105.0000						65.000,00		
Manutenção das Atividades Gerais do CREAS	08.244.0808.2106.0000						97.500,00	97.500,00	
3 DESPESAS CORREN						97.500,00			
3 OUTRAS DESPESAS CORRENTES									
DIÁRIAS - CIVIL	1.50.01.001.001	3.3.90.14.00	1.000,00						
DIÁRIAS - CIVIL	1.53.31.510.031	3.3.90.14.00	1.000,00						
MATERIAL DE CONSUMO	1.50.01.001.001	3.3.90.30.00	10.000,00						
MATERIAL DE CONSUMO	1.53.31.510.031	3.3.90.30.00	1.000,00						
MATERIAL DE CONSUMO	1.53.58.510.041	3.3.90.30.00	1.000,00						
MATERIAL DE CONSUMO	1.53.96.510.042	3.3.90.30.00	1.000,00						
OUTROS SERVIÇOS DE TERCEIROS - PESSOA FÍSICA	1.50.01.001.001	3.3.90.36.00	10.000,00						
OUTROS SERVIÇOS DE TERCEIROS - PESSOA FÍSICA	1.53.31.510.031	3.3.90.36.00	1.000,00						
OUTROS SERVIÇOS DE TERCEIROS - PESSOA FÍSICA	1.53.58.510.041	3.3.90.36.00	1.000,00						
OUTROS SERVIÇOS DE TERCEIROS - PESSOA FÍSICA	1.53.96.510.042	3.3.90.36.00	1.000,00						
OUTROS SERVIÇOS DE TERCEIROS - PESSOA FÍSICA	1.66.31.510.031	3.3.90.36.00	500,00						
OUTROS SERVIÇOS DE TERCEIROS - PESSOA JURÍDICA	1.50.01.001.001	3.3.90.39.00	25.000,00						
OUTROS SERVIÇOS DE TERCEIROS - PESSOA JURÍDICA	1.53.31.510.031	3.3.90.39.00	40.000,00						
OUTROS SERVIÇOS DE TERCEIROS - PESSOA JURÍDICA	1.53.58.510.041	3.3.90.39.00	1.000,00						
OUTROS SERVIÇOS DE TERCEIROS - PESSOA JURÍDICA	1.53.96.510.042	3.3.90.39.00	1.000,00						
OUTROS SERVIÇOS DE TERCEIROS - PESSOA JURÍDICA	1.66.58.510.041	3.3.90.39.00	500,00						
CONTRIBUICOES PREVIDENCIARIAS-SERVICOS DE TERCEIROS	1.50.01.001.001	3.3.90.47.18	500,00						
CONTRIBUICOES PREVIDENCIARIAS-SERVICOS DE TERCEIROS	1.53.31.510.031	3.3.90.47.18	1.000,00						
Aquisição de Equipamentos Diversos para o IGD SUAS	08.244.0809.1084.0000						2.000,00	2.000,00	
4 DESPESAS DE CAPIT						2.000,00			
4 INVESTIMENTOS									
EQUIPAMENTOS E MATERIAL PERMANENTE	1.50.01.001.001	4.4.90.52.00	1.000,00						
EQUIPAMENTOS E MATERIAL PERMANENTE	1.53.33.510.033	4.4.90.52.00	1.000,00						
Aquisição de Equipamentos Diversos para o IGDBF	08.244.0809.1085.0000						2.000,00	2.000,00	
4 DESPESAS DE CAPIT						2.000,00			
4 INVESTIMENTOS									
EQUIPAMENTOS E MATERIAL PERMANENTE	1.50.01.001.001	4.4.90.52.00	1.000,00						
EQUIPAMENTOS E MATERIAL PERMANENTE	1.53.32.510.032	4.4.90.52.00	1.000,00						
Manutenção do Programa do Indice de Gestão Descentralizado - IGD SUAS	08.244.0809.2107.0000						20.000,00	20.000,00	
3 DESPESAS CORREN						20.000,00			
3 OUTRAS DESPESAS CORRENTES									
DIÁRIAS - CIVIL	1.50.01.001.001	3.3.90.14.00	1.000,00						
DIÁRIAS - CIVIL	1.53.33.510.033	3.3.90.14.00	1.000,00						
MATERIAL DE CONSUMO	1.53.33.510.033	3.3.90.30.00	5.000,00						
OUTROS SERVIÇOS DE TERCEIROS - PESSOA FÍSICA	1.53.33.510.033	3.3.90.36.00	5.000,00						
OUTROS SERVIÇOS DE TERCEIROS - PESSOA JURÍDICA	1.53.33.510.033	3.3.90.39.00	6.000,00						
OUTROS SERVIÇOS DE TERCEIROS - PESSOA JURÍDICA	1.66.33.510.033	3.3.90.39.00	500,00						
CONTRIBUICOES PREVIDENCIARIAS-SERVICOS DE TERCEIROS	1.50.01.001.001	3.3.90.47.18	500,00						
CONTRIBUICOES PREVIDENCIARIAS-SERVICOS DE TERCEIROS	1.53.33.510.033	3.3.90.47.18	1.000,00						
Gestão de Pessoal do Indice Geral de Desenvolvimento do Bolsa Familia - IGDBF	08.244.0809.2108.0000						81.000,00	81.000,00	

**PREFEITURA MUNICIPAL DE JACUIPE**

Rua Prefeito Mario Acioly Wanderley, s/n - CNPJ:12247755/0001-74

Orçamento Programa - Exercício de 2022

Page 56

QUADRO AUXILIAR DE DETALHAMENTO DA DESPESA

PODER	03	FUNDOS							
ORGÃO	04	FUNDO DE PREVIDÊNCIA DE JACUIPE - JACUIPEPREV							
UNIDADE	00	FUNDO DE PREVIDÊNCIA DE JACUIPE - JACUIPEPREV							
Aplicação Programada	Proj/Ativ	Finalidade	Categoria	Detalhada	TotalGrupo	Total Categ.	Total Func.		
			F.R. - C.A.						
Reequipamento do JACUIPEPREV	09.271.0901.1087.0000						5.000,00	5.000,00	
4	DESPESAS DE CAPIT								
4	INVESTIMENTOS				5.000,00				
	EQUIPAMENTOS E MATERIAL PERMANENTE	1.53.36.600.036	4.4.90.52.00	5.000,00					
Manutenção das Atividades do JACUIPEPREV	09.271.0901.2116.0000						243.000,00	243.000,00	
3	DESPESAS CORREN								
1	PESSOAL E ENCARGOS SOCIAIS				75.000,00				
	CONTRATAÇÃO POR TEMPO DETERMINADO	1.53.36.600.036	3.1.90.04.00	1.000,00					
	OBRIGACOES PATRONAIS	1.53.36.600.036	3.1.90.04.15	1.000,00					
	VENCIMENTOS E VANTAGENS FIXAS - PESSOAL CIVIL	1.53.36.600.036	3.1.90.11.00	60.000,00					
	OBRIGAÇÕES PATRONAIS	1.53.36.600.036	3.1.90.13.00	12.000,00					
	SENTENCAS JUDICIAIS	1.50.01.001.001	3.1.90.91.00	1.000,00					
3	OUTRAS DESPESAS CORRENTES				167.000,00				
	DIÁRIAS - CIVIL	1.53.36.600.036	3.3.90.14.00	2.000,00					
	MATERIAL DE CONSUMO	1.53.36.600.036	3.3.90.30.00	10.000,00					
	OUTROS SERVIÇOS DE TERCEIROS - PESSOA FÍSICA	1.50.01.001.001	3.3.90.36.00	20.000,00					
	OUTROS SERVIÇOS DE TERCEIROS - PESSOA FÍSICA	1.53.36.600.036	3.3.90.36.00	13.000,00					
	OUTROS SERVIÇOS DE TERCEIROS - PESSOA JURÍDICA	1.50.01.001.001	3.3.90.39.00	40.000,00					
	OUTROS SERVIÇOS DE TERCEIROS - PESSOA JURÍDICA	1.53.36.600.036	3.3.90.39.00	80.000,00					
	SENTENCAS JUDICIAIS	1.50.01.001.001	3.3.90.91.00	1.000,00					
	DESPESAS DE EXERCICIOS ANTERIORES	1.53.36.600.036	3.3.90.92.00	1.000,00					
4	DESPESAS DE CAPIT						1.000,00		
6	AMORTIZAÇÃO DA DÍVIDA				1.000,00				
	PRINCIPAL DA DÍVIDA CONTRATUAL RESGATADO	1.53.36.600.036	4.6.90.71.00	1.000,00					
Gestão Administrativa de Pessoal dos Inativos e Pensionistas	09.271.0901.2117.0000						2.696.000,00	2.696.000,00	
3	DESPESAS CORREN								
1	PESSOAL E ENCARGOS SOCIAIS				2.695.000,00				
	APOSENTADORIAS DO RPPS, RESERVA REMUNERADA E REFOR	1.50.01.001.001	3.1.90.01.00	150.000,00					
	APOSENTADORIAS DO RPPS, RESERVA REMUNERADA E REFOR	1.53.36.600.036	3.1.90.01.00	1.877.700,00					
	PENSÕES DO RPPS E DO MILITAR	1.50.01.001.001	3.1.90.03.00	292.500,00					
	PENSÕES DO RPPS E DO MILITAR	1.53.36.600.036	3.1.90.03.00	273.800,00					
	OUTROS BENEFÍCIOS PREVIDENCIÁRIOS DO SERVIDOR OU DO I	1.53.36.600.036	3.1.90.05.00	100.000,00					
	OUTROS BENEFÍCIOS ASSISTENCIAIS DO SERVIDOR E DO MILIT/	1.53.36.600.036	3.1.90.08.00	1.000,00					
3	OUTRAS DESPESAS CORRENTES				1.000,00				
	INDENIZACOES E RESTITUICOES	1.53.36.600.036	3.3.90.93.00	1.000,00					
Manutenção Preventiva de Bens Móveis e Imóveis	09.271.0901.2133.0000						6.000,00	6.000,00	
4	DESPESAS DE CAPIT								
4	INVESTIMENTOS				6.000,00				
	MATERIAL DE CONSUMO	1.53.36.600.036	4.4.90.30.00	2.000,00					
	SERVICOS DE TERCEIROS - PESSOA FISICA	1.53.36.600.036	4.4.90.36.00	2.000,00					
	OUTROS SERVICOS DE TERCEIROS- PESSOA JURIDICA	1.53.36.600.036	4.4.90.39.00	2.000,00					
TOTAL							2.950.000,00		



PREFEITURA MUNICIPAL DE JACUIPE

Rua Prefeito Mario Acioly Wanderley, s/n - CNPJ:12247755/0001-74
Orçamento Programa - Exercício de 2022

QDD - Orçamento Criança e Adolescente (OCA)

Entidade: 7 FUNDO MUNICIPAL DOS DIREITOS DA CRIANÇA E ADOLESCENTE

Função 08 Assistência Social
Subfunção 243 Assistência à Criança e ao Adolescente

Área de atuação 3.4 Assistência Social

Subárea de atuação 3.4.1 Assistência à Criança e ao Adolescente

				Dotação		Tipo OCA	Índice de Proporcionalidade (A)	Dotação	
Ficha Fonte de Rec.	Cód. Local	Func. Programática	Descrição Funcional	Valor Orçado (B)	Valor Ponderado (C = BxA)				
1138 150 01	030500 001 001	08.243.0813.1093.0000 1.501	Aquisição de Veículos, Móveis, Máquinas, Equipamentos Diversos e Outros. 4.4.90.52.00	5.000,00	5.000,00				
1139 150 01	030500 001 001	08.243.0813.2127.0000 1.501	Gestão administrativa do Fundo Municipal dos Direitos da Criança e Adolescente 3.1.90.04.00	5.000,00	5.000,00				
1140 150 01	030500 001 001	08.243.0813.2127.0000 1.501	Gestão administrativa do Fundo Municipal dos Direitos da Criança e Adolescente 3.1.90.04.15	1.000,00	1.000,00				
1141 150 01	030500 001 001	08.243.0813.2127.0000 1.501	Gestão administrativa do Fundo Municipal dos Direitos da Criança e Adolescente 3.1.90.11.00	5.000,00	5.000,00				
1142 150 01	030500 001 001	08.243.0813.2127.0000 1.501	Gestão administrativa do Fundo Municipal dos Direitos da Criança e Adolescente 3.1.90.13.00	1.000,00	1.000,00				
1143 150 01	030500 001 001	08.243.0813.2127.0000 1.501	Gestão administrativa do Fundo Municipal dos Direitos da Criança e Adolescente 3.1.91.13.00	1.000,00	1.000,00				
1144 150 01	030500 001 001	08.243.0813.2128.0000 1.501	Manutenção das Atividades do Fundo Municipal dos Direitos da Criança e Adolescente 3.3.90.14.00	1.000,00	1.000,00				
Total da Subárea								19.000,00	19.000,00



PREFEITURA MUNICIPAL DE JACUIPE

Rua Prefeito Mario Acioly Wanderley, s/n - CNPJ:12247755/0001-74
Orçamento Programa - Exercício de 2022

QDD - Orçamento Criança e Adolescente (OCA)

Entidade: 7 FUNDO MUNICIPAL DOS DIREITOS DA CRIANÇA E ADOLESCENTE

Função 08 Assistência Social
Subfunção 243 Assistência à Criança e ao Adolescente

Área de atuação 3.4 Assistência Social
Subárea de atuação 3.4.2 Assistência Comunitária

Ficha Fonte de Rec.	Cód. Local Cód. Aplicação	Func. Programática Fonte STN	Descrição Funcional Categ. Econômica	Tipo OCA	Índice de Proporcionalidade (A)	Dotação	
						Valor Orçado (B)	Valor Ponderado (C = BxA)
1145	030500	08.243.0813.2128.0000	Manutenção das Atividades do Fundo Municipal dos Direitos da Criança e Adolescente			10.000,00	10.000,00
150 01	001 001	1.501	3.3.90.30.00				
Total da Subárea						10.000,00	10.000,00



PREFEITURA MUNICIPAL DE JACUIPE

Rua Prefeito Mario Acioly Wanderley, s/n - CNPJ:12247755/0001-74
Orçamento Programa - Exercício de 2022

QDD - Orçamento Criança e Adolescente (OCA)

Entidade: 7 FUNDO MUNICIPAL DOS DIREITOS DA CRIANÇA E ADOLESCENTE

Função 08 Assistência Social
Subfunção 243 Assistência à Criança e ao Adolescente

Área de atuação 3.4 Assistência Social

Subárea de atuação 3.4.1 Assistência à Criança e ao Adolescente

				Dotação		Tipo OCA	Índice de Proporcionalidade (A)	Dotação	
Ficha Fonte de Rec.	Cód. Local	Func. Programática	Descrição Funcional	Valor Orçado (B)	Valor Ponderado (C = BxA)				
1146	030500	08.243.0813.2128.0000	Manutenção das Atividades do Fundo Municipal dos Direitos da Criança e Adolescente	1.000,00	1.000,00				
150 01	001 001	1.501	3.3.90.32.00						
1147	030500	08.243.0813.2128.0000	Manutenção das Atividades do Fundo Municipal dos Direitos da Criança e Adolescente	1.000,00	1.000,00				
150 01	001 001	1.501	3.3.90.33.00						
1148	030500	08.243.0813.2128.0000	Manutenção das Atividades do Fundo Municipal dos Direitos da Criança e Adolescente	1.000,00	1.000,00				
150 01	001 001	1.501	3.3.90.35.00						
1149	030500	08.243.0813.2128.0000	Manutenção das Atividades do Fundo Municipal dos Direitos da Criança e Adolescente	15.000,00	15.000,00				
150 01	001 001	1.501	3.3.90.36.00						
1150	030500	08.243.0813.2128.0000	Manutenção das Atividades do Fundo Municipal dos Direitos da Criança e Adolescente	15.000,00	15.000,00				
150 01	001 001	1.501	3.3.90.39.00						
1151	030500	08.243.0813.2128.0000	Manutenção das Atividades do Fundo Municipal dos Direitos da Criança e Adolescente	1.000,00	1.000,00				
150 01	001 001	1.501	3.3.90.92.00						
1152	030500	08.243.0813.2128.0000	Manutenção das Atividades do Fundo Municipal dos Direitos da Criança e Adolescente	1.000,00	1.000,00				
150 01	001 001	1.501	3.3.90.93.00						
Total da Subárea								35.000,00	35.000,00



PREFEITURA MUNICIPAL DE JACUIPE

Rua Prefeito Mario Acioly Wanderley, s/n - CNPJ:12247755/0001-74

Orçamento Programa - Exercício de 2022

QDD - Orçamento Criança e Adolescente (OCA)

Total Geral	64.000,00	64.000,00
--------------------	------------------	------------------

**PREFEITURA MUNICIPAL DE JACUIPE**

Rua Prefeito Mario Acioly Wanderley, s/n - CNPJ:12247755/0001-74

Orçamento Programa - Exercício de 2022

Page 1

COMPATIBILIDADE DO ORÇAMENTO COM AS METAS FISCAIS DA LDO

Art.5º Inciso I, LRF

ESPECIFICAÇÃO	LDO 2022		ORÇAMENTO 2022		Variação (%)
	Valor Corrente (a)	Valor Constante	Valor Corrente (b)	Valor Constante	
Receita Total	44.345.000,00	42.845.000,00	44.345.000,00	42.792.925,00	0,00
Receita Primárias (I)	43.135.000,00	41.676.000,00	44.330.500,00	42.778.932,50	2,77
Despesa Total	44.345.000,00	42.846.000,00	44.345.000,00	42.792.925,00	0,00
Despesa Primárias (II)	42.946.000,00	41.494.000,00	44.115.000,00	42.570.975,00	2,72
Resultado Primário (III) = (I- II)	189.000,00	182.000,00	215.500,00	207.957,50	14,02
Resultado Nominal	-41.000,00	-41.000,00	-41.000,00	-39.565,00	0,00
Dívida Pública Consolidada	6.761.000,00	6.532.000,00	6.761.000,00	6.524.365,00	0,00
Dívida Consolidada Líquida	5.666.000,00	5.474.000,00	5.666.000,00	5.467.690,00	0,00

Cenário macroeconômico considerado:

VARIÁVEL	2022
IPCA (% anual)	3,50