



# PREFEITURA MUNICIPAL DE JACUIPE

Rua Prefeito Mario Acioly Wanderley, s/n

12247755/0001-74

Exercício: 2024

## RECEITA PREVISTA

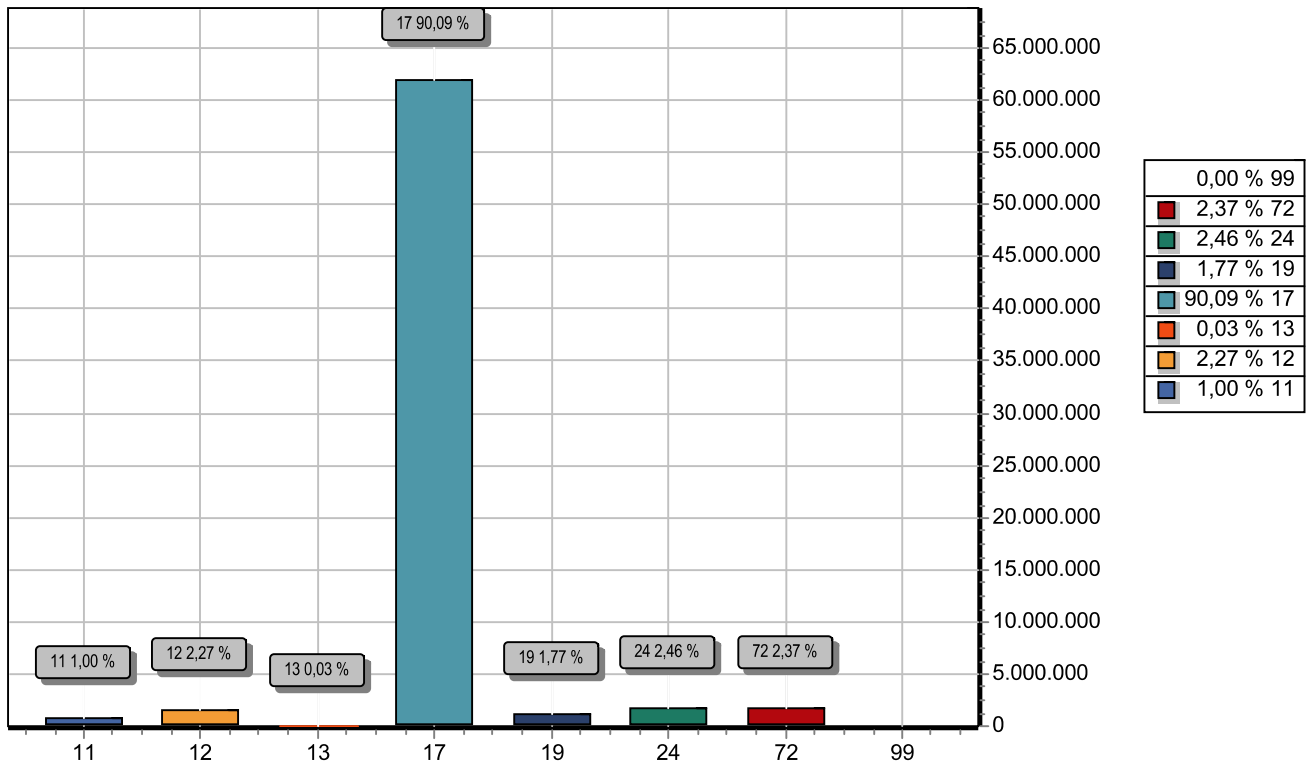

CODIGO	PREVISTO
11 IMPOSTOS, TAXAS E CONTRIBUIÇÕES DE MELHORIA	685.000,00
12 CONTRIBUIÇÕES	1.559.000,00
13 RECEITA PATRIMONIAL	23.000,00
17 TRANSFERENCIAS CORRENTES	61.926.500,00
19 OUTRAS RECEITAS CORRENTES	1.220.000,00
24 TRANSFERÊNCIAS DE CAPITAL	1.693.000,00
72 CONTRIBUIÇÕES (INTRA)	1.630.500,00
99 RECURSOS ARRECADADOS EM EXERCÍCIOS ANTERIORES	
<b>TOTAL</b>	<b>68.737.000,00</b>



# PREFEITURA MUNICIPAL DE JACUIPE

Rua Prefeito Mario Acioly Wanderley, s/n

12247755/0001-74

Exercício: 2024

## DESPESA ORÇADA POR FUNÇÃO

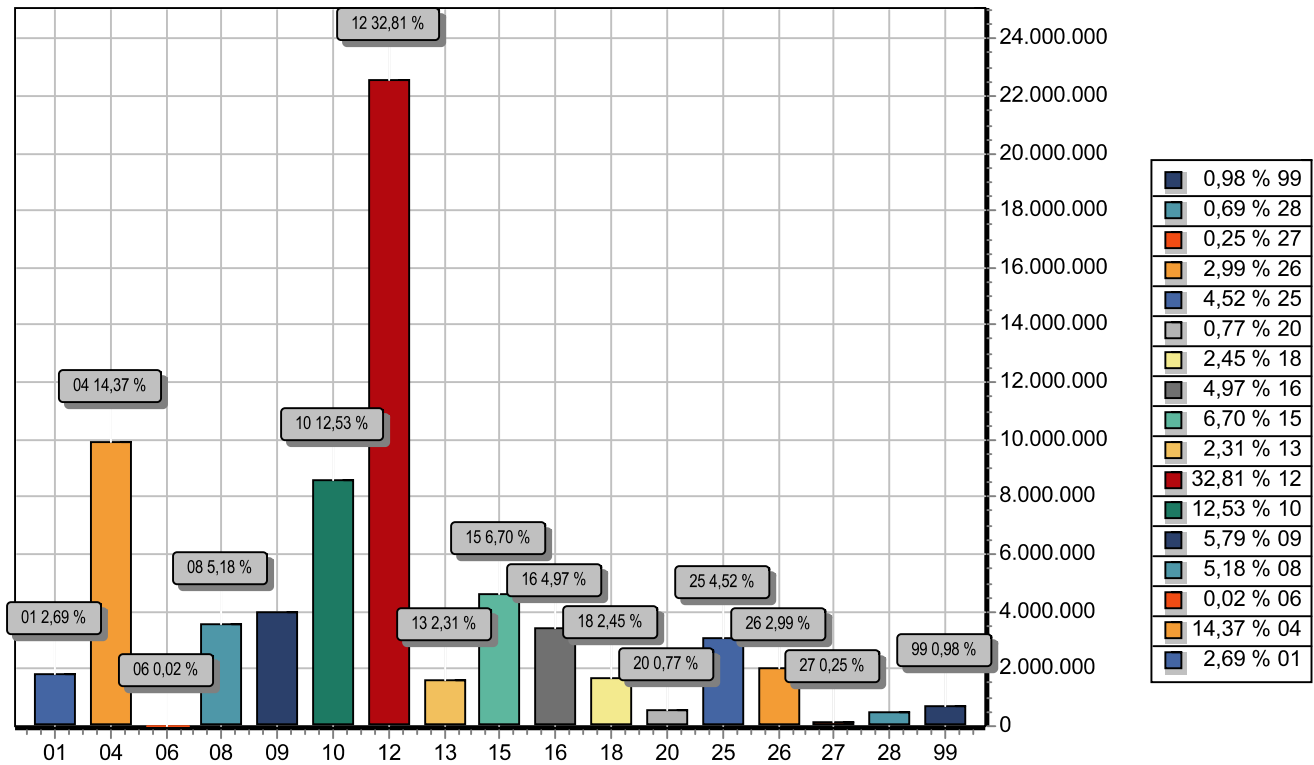

FUNÇÃO	DOTAÇÃO
01 Legislativa	1.848.500,00
04 Administração	9.879.523,46
06 Segurança Pública	15.000,00
08 Assistência Social	3.557.500,00
09 Previdência Social	3.977.000,00
10 Saúde	8.613.672,80
12 Educação	22.549.384,10
13 Cultura	1.588.000,00
15 Urbanismo	4.603.419,64
16 Habitação	3.416.000,00
18 Gestão Ambiental	1.681.000,00
20 Agricultura	532.000,00
25 Energia	3.104.000,00
26 Transporte	2.055.000,00
27 Desporto e Lazer	170.000,00
28 Encargos Especiais	475.000,00
99 Reserva de Contingência	672.000,00
<b>TOTAL</b>	<b>68.737.000,00</b>



# PREFEITURA MUNICIPAL DE JACUIPE

Rua Prefeito Mario Acioly Wanderley, s/n

12247755/0001-74

Exercício: 2024

## DESPEZA ORÇADA POR GRUPO

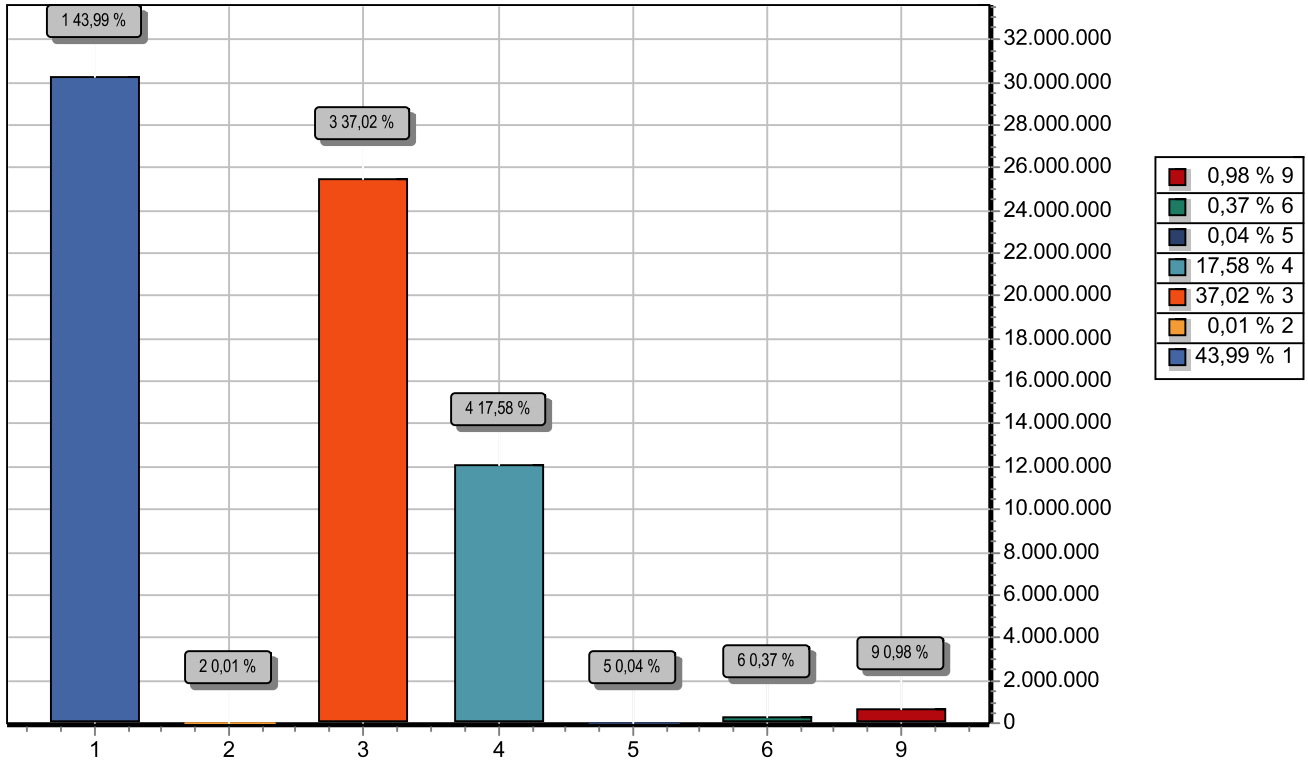

GRUPO	DOTAÇÃO
1 PESSOAL E ENCARGOS SOCIAIS	30.239.426,27
2 JUROS E ENCARGOS DA DÍVIDA	10.000,00
3 OUTRAS DESPESAS CORRENTES	25.448.654,09
4 INVESTIMENTOS	12.085.419,64
5 INVERSÕES FINANCEIRAS	27.000,00
6 AMORTIZAÇÃO DA DÍVIDA	254.500,00
9 RESERVA DE CONTINGÊNCIA	672.000,00
<b>TOTAL</b>	<b>68.737.000,00</b>

**PREFEITURA MUNICIPAL DE JACUIPE**

Rua Prefeito Mario Acioly Wanderley, s/n - CNPJ:12247755/0001-74

Orçamento Programa - Exercício de 2024

**TABELA EXPLICATIVA - LEGISLAÇÃO DA RECEITA**

(Inc. III, § 1º, Art.2º)

Page 1

Codigo	Discriminação	Legislacao
1000.00.0.0.00.00.00.00	RECEITAS CORRENTES	
1100.00.0.0.00.00.00.00	IMPOSTOS, TAXAS E CONTRIBUIÇÕES DE MELHORIA	
1110.00.0.0.00.00.00.00	IMPOSTOS	
1112.00.0.0.00.00.00.00	IMPOSTOS SOBRE O PATRIMÔNIO	
1112.50.0.0.00.00.00.00	IMPOSTO SOBRE A PROPRIEDADE PREDIAL E TERRITORIAL URBANA	
1112.50.0.1.01.00.00.01	IPTU - PRINCIPAL	Constituição Federal (CF), art. 156, I; Lei Federal nº 5.172, de 25 de outubro de 1966 (CTN), art. 32; e Código Tributário Municipal (CTM).
1112.50.0.1.02.00.00.01	IPTU - EDUCAÇÃO	Constituição Federal (CF), art. 156, I; Lei Federal nº 5.172, de 25 de outubro de 1966 (CTN), art. 32; e Código Tributário Municipal (CTM).
1112.50.0.1.03.00.00.01	IPTU - SAÚDE	Constituição Federal (CF), art. 156, I; Lei Federal nº 5.172, de 25 de outubro de 1966 (CTN), art. 32; e Código Tributário Municipal (CTM).
1112.53.0.0.00.00.00.00	IMPOSTOS SOBRE TRANSMISSÃO "INTER VIVOS" DE BENS IMÓVEIS E D	
1112.53.0.1.01.00.00.01	ITBI - PRINCIPAL	Constituição Federal (CF), art. 156, I; Lei Federal nº 5.172, de 25 de outubro de 1966 (CTN), art. 32; e Código Tributário Municipal (CTM).
1112.53.0.1.02.00.00.01	ITBI - EDUCAÇÃO	Constituição Federal (CF), art. 156, I; Lei Federal nº 5.172, de 25 de outubro de 1966 (CTN), art. 32; e Código Tributário Municipal (CTM).
1112.53.0.1.03.00.00.01	ITBI - SAÚDE	Constituição Federal (CF), art. 156, I; Lei Federal nº 5.172, de 25 de outubro de 1966 (CTN), art. 32; e Código Tributário Municipal (CTM).
1113.00.0.0.00.00.00.00	IMPOSTOS SOBRE A RENDA E PROVENTOS DE QUALQUER NATUREZA	
1113.03.0.0.00.00.00.00	IMPOSTO SOBRE A RENDA - RETIDO NA FONTE	
1113.03.1.0.00.00.00.00	IMPOSTO SOBRE A RENDA - RETIDO NA FONTE - TRABALHO	
1113.03.1.1.01.00.00.01	IRRF - TRABALHO - PRINCIPAL	Medida Provisória nº 451, de 15 de dezembro de 2008
1113.03.1.1.02.00.00.01	IRRF - TRABALHO - EDUCAÇÃO	Medida Provisória nº 451, de 15 de dezembro de 2008
1113.03.1.1.03.00.00.01	IRRF - TRABALHO - SAÚDE	Medida Provisória nº 451, de 15 de dezembro de 2008
1114.00.0.0.00.00.00.00	IMPOSTOS SOBRE A PRODUÇÃO E CIRCULAÇÃO DE MERCADORIAS E SERV	
1114.51.0.0.00.00.00.00	IMPOSTOS SOBRE SERVIÇOS	
1114.51.1.0.00.00.00.00	IMPOSTO SOBRE SERVIÇOS DE QUALQUER NATUREZA - ISSQN	

**PREFEITURA MUNICIPAL DE JACUIPE**

Rua Prefeito Mario Acioly Wanderley, s/n - CNPJ:12247755/0001-74

Orçamento Programa - Exercício de 2024

**TABELA EXPLICATIVA - LEGISLAÇÃO DA RECEITA**

(Inc. III, § 1º, Art.2º)

Page 2

Codigo	Discriminação	Legislacao
1114.51.1.1.01.00.00.01	ISS - PRINCIPAL	Constituição Federal (CF), art. 156, III; Lei Complementar nº 116, de 31 de julho de 2006; e Código Tributário Municipal (CTM).
1114.51.1.1.02.00.00.01	ISS - EDUCAÇÃO	Constituição Federal (CF), art. 156, III; Lei Complementar nº 116, de 31 de julho de 2006; e Código Tributário Municipal (CTM).
1114.51.1.1.03.00.00.01	ISS - SAÚDE	Constituição Federal (CF), art. 156, III; Lei Complementar nº 116, de 31 de julho de 2006; e Código Tributário Municipal (CTM).
1114.51.1.1.04.00.00.01	SIMPLES NACIONAL	Legislação Específica
1120.00.0.0.00.00.00.00	TAXAS	
1121.00.0.0.00.00.00.00	TAXAS PELO EXERCÍCIO DO PODER DE POLÍCIA	
1121.01.0.0.00.00.00.00	TAXAS DE INSPEÇÃO, CONTROLE E FISCALIZAÇÃO	
1121.01.0.1.01.00.00.01	TAXAS DE INSPEÇÃO, CONTROLE E FISCALIZAÇÃO - PRINCIPAL	Lei nº 12.995, de 2014, arts. 13, 26, parágrafo único, e 27
1122.00.0.0.00.00.00.00	TAXAS PELA PRESTAÇÃO DE SERVIÇOS	
1122.01.0.0.00.00.00.00	TAXAS PELA PRESTAÇÃO DE SERVIÇOS EM GERAL	
1122.01.0.1.02.00.00.01	TAXAS DE MERCADOS, FEIRAS E MATADOUROS.	Lei nº 12.995, de 2014, arts. 13, 26, parágrafo único, e 27
1200.00.0.0.00.00.00.00	CONTRIBUIÇÕES	
1210.00.0.0.00.00.00.00	CONTRIBUIÇÕES SOCIAIS	
1215.00.0.0.00.00.00.00	CONTRIBUIÇÕES PARA REGIMES PRÓPRIOS DE PREVIDÊNCIA E SISTEM	
1215.01.0.0.00.00.00.00	CONTRIBUIÇÃO DO SERVIDOR CIVIL	
1215.01.1.0.00.00.00.00	CONTRIBUIÇÃO DO SERVIDOR CIVIL ATIVO	
1215.01.1.1.00.00.00.00	CONTRIBUIÇÃO DO SERVIDOR CIVIL ATIVO - PRINCIPAL	CF/88, art. 40; Lei nº 10.887, de 18 de junho de 2004, art. 4º.
1215.02.0.0.00.00.00.00	CONTRIBUIÇÃO PATRONAL - SERVIDOR CIVIL	
1215.02.1.0.00.00.00.00	CONTRIBUIÇÃO PATRONAL - SERVIDOR CIVIL ATIVO	
1215.02.1.1.00.00.00.00	CONTRIBUIÇÃO PATRONAL - SERVIDOR CIVIL ATIVO - PRINCIPAL	Constituição Federal, art. 149, §1º e do art. 195 ao 203. Legislação previdenciária local.
1240.00.0.0.00.00.00.00	CONTRIBUIÇÃO PARA O CUSTEIO DO SERVIÇO DE ILUMINAÇÃO PÚBLICA	
1241.00.0.0.00.00.00.00	CONTRIBUIÇÃO PARA O CUSTEIO DO SERVIÇO DE ILUMINAÇÃO PÚBLICA	
1241.50.0.0.00.00.00.00	CONTRIBUIÇÃO PARA O CUSTEIO DO SERVIÇO DE ILUMINAÇÃO PÚBLICA	
1241.50.0.1.00.00.00.00	CONTRIBUIÇÃO PARA O CUSTEIO DO SERVIÇO DE ILUMINAÇÃO PÚBLICA	Constituição Federal, art. 149-A.



## PREFEITURA MUNICIPAL DE JACUIPE

Rua Prefeito Mario Acioly Wanderley, s/n - CNPJ:12247755/0001-74

Orçamento Programa - Exercício de 2024

### TABELA EXPLICATIVA - LEGISLAÇÃO DA RECEITA

(Inc. III, § 1º, Art.2º)

Page 3

Codigo	Discriminação	Legislacao
1300.00.0.0.00.00.00.00	RECEITA PATRIMONIAL	
1320.00.0.0.00.00.00.00	VALORES MOBILIÁRIOS	
1321.00.0.0.00.00.00.00	JUROS E CORREÇÕES MONETÁRIAS	
1321.01.0.0.00.00.00.00	REMUNERAÇÃO DE DEPÓSITOS BANCÁRIOS	
1321.01.0.1.01.00.00.01	REMUNERAÇÃO DE DEPÓSITOS BANCÁRIOS - REC PRÓPRIA	Art. 164, § 3º da Constituição Federal; Lei nº 9.322, de 5 de dezembro de 1996; e Legislação específica para cada caso.
1321.01.0.1.02.00.00.01	REM. DEP. BANCÁRIOS - FUNDEB 70%	Art. 164, § 3º da Constituição Federal; Lei nº 9.322, de 5 de dezembro de 1996; e Legislação específica para cada caso.
1321.01.0.1.03.00.00.01	REM. DEP. BANCÁRIOS - FUNDEB 30%	Art. 164, § 3º da Constituição Federal; Lei nº 9.322, de 5 de dezembro de 1996; e Legislação específica para cada caso.
1321.01.0.1.04.00.00.01	REM. DEP. BANCÁRIOS - PNAE	Art. 164, § 3º da Constituição Federal; Lei nº 9.322, de 5 de dezembro de 1996; e Legislação específica para cada caso.
1321.01.0.1.05.00.00.01	REM. DEP. BANCÁRIOS - QSE	Art. 164, § 3º da Constituição Federal; Lei nº 9.322, de 5 de dezembro de 1996; e Legislação específica para cada caso.
1321.01.0.1.06.00.00.02	REM. DEP. BANCÁRIOS - CUSTEIO	Art. 164, § 3º da Constituição Federal; Lei nº 9.322, de 5 de dezembro de 1996; e Legislação específica para cada caso.
1321.01.0.1.07.00.00.02	REM. DEP. BANCÁRIOS - PACS	Art. 164, § 3º da Constituição Federal; Lei nº 9.322, de 5 de dezembro de 1996; e Legislação específica para cada caso.
1321.01.0.1.08.00.00.02	REM. DEP. BANCÁRIOS - MAC	Art. 164, § 3º da Constituição Federal; Lei nº 9.322, de 5 de dezembro de 1996; e Legislação específica para cada caso.
1321.01.0.1.09.00.00.02	REM. DEP. BANCÁRIOS - VIG EM SAÚDE	Art. 164, § 3º da Constituição Federal; Lei nº 9.322, de 5 de dezembro de 1996; e Legislação específica para cada caso.
1321.01.0.1.10.00.00.02	REM. DEP. BANCÁRIOS - FARMÁCIA BÁSICA	Art. 164, § 3º da Constituição Federal; Lei nº 9.322, de 5 de dezembro de 1996; e Legislação específica para cada caso.
1321.01.0.1.11.00.00.02	REM. DEP. BANCÁRIOS - ATENÇÃO BÁSICA - ESTADO	Legislação Específica

**PREFEITURA MUNICIPAL DE JACUIPE**

Rua Prefeito Mario Acioly Wanderley, s/n - CNPJ:12247755/0001-74

Orçamento Programa - Exercício de 2024

**TABELA EXPLICATIVA - LEGISLAÇÃO DA RECEITA**

(Inc. III, § 1º, Art.2º)

Page 4

Codigo	Discriminação	Legislacao
1321.01.0.1.14.00.00.02	REM. DEP. BANCÁRIOS - CRIANÇA FELIZ	Legislação Específica
1321.01.0.1.15.00.00.02	REM. DEP. BANCÁRIOS - CREAS	Legislação Específica
1321.01.0.1.16.00.00.02	REM. DEP. BANCÁRIOS - CRAS	Legislação Específica
1321.01.0.1.18.00.00.02	REM. DEP. BANCÁRIOS -IGD SUAS	Art. 164, § 3º da Constituição Federal; Lei nº 9.322, de 5 de dezembro de 1996; e Legislação específica para cada caso.
1321.01.0.1.19.00.00.02	REM. DEP. BANCÁRIOS - CREAS ESTADO	Art. 164, § 3º da Constituição Federal; Lei nº 9.322, de 5 de dezembro de 1996; e Legislação específica para cada caso.
1321.01.0.1.20.00.00.02	REM. DEP. BANCÁRIOS - EDUCAÇÃO - RECURSO PRÓPRIO	Art. 164, § 3º da Constituição Federal; Lei nº 9.322, de 5 de dezembro de 1996; e Legislação específica para cada caso.
1321.01.0.1.21.00.00.02	REM. DEP. BANCÁRIOS - SAÚDE - RECURSO PRÓPRIO	Art. 164, § 3º da Constituição Federal; Lei nº 9.322, de 5 de dezembro de 1996; e Legislação específica para cada caso.
1321.01.0.1.22.00.00.01	REM. DEP. BANCÁRIOS - PDDE	Art. 164, § 3º da Constituição Federal; Lei nº 9.322, de 5 de dezembro de 1996; e Legislação específica para cada caso.
1321.01.0.1.28.00.00.01	REMUNERAÇÃO DE DEPÓSITOS BANCÁRIOS - SIGTV - 2022	
1321.01.0.1.34.00.00.01	REMUNERAÇÃO DE DEPÓSITOS BANCÁRIOS - SIGTV - 2022	
1321.01.0.1.37.00.00.01	REMUNERAÇÃO IGD - BOLSA FAMÍLIA	
1321.04.0.0.00.00.00.00	REMUNERAÇÃO DOS RECURSOS DO REGIME PRÓPRIO DE PREVIDÊNCIA SO	
1321.04.0.1.00.00.00.00	REMUNERAÇÃO DOS RECURSOS DO REGIME PRÓPRIO DE PREVIDÊNCIA SO	Lei nº 9.717, de 27 de novembro de 1998, arts. 1º, § único, e 6º, inciso IV; e Resolução do Conselho Monetário Nacional nº 3.922, de 25 de novembro de 2010
1700.00.0.0.00.00.00.00	TRANSFERÊNCIAS CORRENTES	
1710.00.0.0.00.00.00.00	TRANSFERÊNCIAS DA UNIÃO E DE SUAS ENTIDADES	
1711.00.0.0.00.00.00.00	TRANSFERÊNCIAS DECORRENTES DE PARTICIPAÇÃO NA RECEITA DA UNI	
1711.51.0.0.00.00.00.00	COTA-PARTE DO FUNDO DE PARTICIPAÇÃO DOS MUNICÍPIOS - FPM	
1711.51.1.0.00.00.00.00	COTA-PARTE DO FUNDO DE PARTICIPAÇÃO DOS MUNICÍPIOS - COTA ME	
1711.51.1.1.01.00.00.01	COTA-PARTE DO FPM	Art. 159 da CF
1711.51.1.1.02.00.00.01	COTA-PARTE FPM - EDUCAÇÃO	Art. 159 da CF

**PREFEITURA MUNICIPAL DE JACUIPE**

Rua Prefeito Mario Acioly Wanderley, s/n - CNPJ:12247755/0001-74

Orçamento Programa - Exercício de 2024

**TABELA EXPLICATIVA - LEGISLAÇÃO DA RECEITA**

(Inc. III, § 1º, Art.2º)

Page 5

Codigo	Discriminação	Legislacao
1711.51.1.1.03.00.00.01	COTA-PARTE FPM - SAÚDE	Art. 159 da CF
1711.51.2.0.00.00.00.00	COTA-PARTE DO FUNDO DE PARTICIPAÇÃO DO MUNICÍPIOS – 1% COTA	
1711.51.2.1.01.00.00.01	COTA-PARTE FPM – 1% DEZEMBRO PRINCIPAL	Art. 159 da CF, alínea "d".
1711.51.2.1.02.00.00.01	COTA-PARTE FPM – 1% DEZEMBRO EDUCAÇÃO	Art. 159 da CF, alínea "d".
1711.51.3.0.00.00.00.00	COTA-PARTE DO FUNDO DE PARTICIPAÇÃO DOS MUNICÍPIOS - 1% COTA	
1711.51.3.1.01.00.00.01	COTA-PARTE FPM – 1% JULHO PRINCIPAL	Art. 159 da CF, alínea "e".
1711.51.3.1.02.00.00.01	COTA-PARTE FPM – 1% JULHO EDUCAÇÃO	Art. 159 da CF, alínea "e".
1711.52.0.0.00.00.00.00	COTA-PARTE DO IMPOSTO SOBRE A PROPRIEDADE TERRITORIAL RURAL	
1711.52.0.1.01.00.00.01	COTA-PARTE DO ITR - PRINCIPAL	Art. 159 da CF
1711.52.0.1.02.00.00.01	COTA-PARTE DO ITR - EDUCAÇÃO	Art. 159 da CF
1711.52.0.1.03.00.00.01	COTA-PARTE DO ITR - SAÚDE	Art. 159 da CF
1712.00.0.0.00.00.00.00	TRANSFERÊNCIAS DAS COMPENSAÇÕES FINANCEIRAS PELA EXPLORAÇÃO	
1712.52.0.0.00.00.00.00	COTA-PARTE DA COMPENSAÇÃO FINANCEIRA PELA PRODUÇÃO DE PETRÓL	
1712.52.2.0.00.00.00.00	COTA-PARTE PELO EXCEDENTE DA PRODUÇÃO DO PETRÓLEO – LEI Nº 9	
1712.52.2.1.01.00.00.01	ROYALTIES EXCED. PETRÓLEO – LEI Nº 9.478/97, ART 49	Portaria Interministerial STN/SOF nº 5/2015
1712.52.4.0.00.00.00.00	COTA-PARTE DO FUNDO ESPECIAL DO PETRÓLEO – FEP	
1712.52.4.1.00.00.00.00	COTA-PARTE DO FUNDO ESPECIAL DO PETRÓLEO – FEP - PRINCIPAL	Lei nº 9.478/97
1713.00.0.0.00.00.00.00	TRANSFERÊNCIAS DE RECURSOS DO SISTEMA ÚNICO DE SAÚDE – SUS	
1713.50.0.0.00.00.00.00	TRANSFERÊNCIAS DE RECURSOS DO SISTEMA ÚNICO DE SAÚDE – SUS –	
1713.50.1.0.00.00.00.00	TRANSFERÊNCIAS DE RECURSOS DO BLOCO DE MANUTENÇÃO DAS AÇÕES	
1713.50.1.1.01.00.00.01	ATENÇÃO PRIMÁRIA	Art. 198 da CF, Art. 77 do ADCT; Lei Complementar nº 141, de 2012; e Nt Conjunta nº 11, de 2018 / CCONF-SUCON/FNS-MS; art 3º da Portaria MS nº 828/2020.
1713.50.1.1.02.00.00.01	PROGRAMA AGENTES COMUNITÁRIOS - PACS	Art. 198 da CF, Art. 77 do ADCT; Lei Complementar nº 141, de 2012; e Nt Conjunta nº 11, de 2018 / CCONF-SUCON/FNS-MS; art 3º da Portaria MS nº 828/2020.
1713.50.1.1.03.00.00.01	CORONAVÍRUS 9 COVID-19)	Legislação Específica



**PREFEITURA MUNICIPAL DE JACUIPE**

Rua Prefeito Mario Acioly Wanderley, s/n - CNPJ:12247755/0001-74

Orçamento Programa - Exercício de 2024

**TABELA EXPLICATIVA - LEGISLAÇÃO DA RECEITA**

(Inc. III, § 1º, Art.2º)

Page 6

Codigo	Discriminação	Legislacao
1713.50.1.1.06.00.00.00	INCENTIVO FINANCEIRO - CAPITAÇÃO PONDERADA	Art. 198 da CF, Art. 77 do ADCT; Lei Complementar nº 141, de 2012; e Nt Conjunta nº 11, de 2018 / CCONF-SUCON/FNS-MS; art 3º da Portaria MS nº 828/2020.
1713.50.1.1.07.00.00.00	INCENTIVO FINANCEIRO - DESEMPENHO	Art. 198 da CF, Art. 77 do ADCT; Lei Complementar nº 141, de 2012; e Nt Conjunta nº 11, de 2018 / CCONF-SUCON/FNS-MS; art 3º da Portaria MS nº 828/2020.
1713.50.1.1.08.00.00.00	INCENTIVO PARA AÇÕES ESTRATÉGICAS	Art. 198 da CF, Art. 77 do ADCT; Lei Complementar nº 141, de 2012; e Nt Conjunta nº 11, de 2018 / CCONF-SUCON/FNS-MS; art 3º da Portaria MS nº 828/2020.
1713.50.1.1.09.00.00.00	REDE CEGONHA	Art. 198 da CF, Art. 77 do ADCT; Lei Complementar nº 141, de 2012; e Nt Conjunta nº 11, de 2018 / CCONF-SUCON/FNS-MS; art 3º da Portaria MS nº 828/2020.
1713.50.1.1.11.00.00.01	INCREMENTO AO CUSTEIO DOS SER. DE ATENÇÃO BÁSICA - RELATORIA	
1713.50.1.1.12.00.00.01	INCREMENTO AO CUSTEIO DOS SER. DE ATENÇÃO BÁSICA - BANCADA	
1713.50.1.1.13.00.00.01	INCREMENTO AO CUSTEIO DOS SER. ATENÇÃO BÁSICA - INDIVIDUAL	
1713.50.2.0.00.00.00.00	TRANSFERÊNCIAS DE RECURSOS DO BLOCO DE MANUTENÇÃO DAS AÇÕES	
1713.50.2.1.01.00.00.01	MAC - TETO FINANCEIRO	Art. 198 da CF, Art. 77 do ADCT; Lei Complementar nº 141, de 2012; e Nt Conjunta nº 11, de 2018 / CCONF-SUCON/FNS-MS; art 3º da Portaria MS nº 828/2020.
1713.50.2.1.02.00.00.01	SAMU	Art. 198 da CF, Art. 77 do ADCT; Lei Complementar nº 141, de 2012; e Nt Conjunta nº 11, de 2018 / CCONF-SUCON/FNS-MS; art 3º da Portaria MS nº 828/2020.
1713.50.3.0.00.00.00.00	TRANSFERÊNCIAS DE RECURSOS DO BLOCO DE MANUTENÇÃO DAS AÇÕES	
1713.50.3.1.01.00.00.01	VIGILÂNCIA EM SAÚDE - AGENTES DE ENDEMEMIAS	Art. 198 da CF, Art. 77 do ADCT; Lei Complementar nº 141, de 2012; e Nt Conjunta nº 11, de 2018 / CCONF-SUCON/FNS-MS; art 3º da Portaria MS nº 828/2020.
1713.50.3.1.02.00.00.01	VIGILÂNCIA EM SAÚDE -VIGILÂNCIA SANITÁRIA	Art. 198 da CF, Art. 77 do ADCT; Lei Complementar nº 141, de 2012; e Nt Conjunta nº 11, de 2018 / CCONF-SUCON/FNS-MS; art 3º da Portaria MS nº 828/2020.
1713.50.3.1.03.00.00.01	VIGILÂNCIA EM SAÚDE - DIVERSAS	Art. 198 da CF, Art. 77 do ADCT; Lei Complementar nº

**PREFEITURA MUNICIPAL DE JACUIPE**

Rua Prefeito Mario Acioly Wanderley, s/n - CNPJ:12247755/0001-74

Orçamento Programa - Exercício de 2024

**TABELA EXPLICATIVA - LEGISLAÇÃO DA RECEITA**

(Inc. III, § 1º, Art.2º)

Page 7

Codigo	Discriminação	Legislacao
		141, de 2012; e Nt Conjunta nº 11, de 2018 / CCONF-SUCON/FNS-MS; art 3º da Portaria MS nº 828/2020.
1713.50.4.0.00.00.00.00	TRANSFERÊNCIAS DE RECURSOS DO BLOCO DE MANUTENÇÃO DAS AÇÕES	
1713.50.4.1.01.00.00.01	ASSISTÊNCIA FARMACÊUTICA	Art. 198 da CF, Art. 77 do ADCT; Lei Complementar nº 141, de 2012; e Nt Conjunta nº 11, de 2018 / CCONF-SUCON/FNS-MS; art 3º da Portaria MS nº 828/2020.
1713.50.4.1.02.00.00.00	ASSISTENCIA FARMACEUTICA - COVID-19	Legislação Específica
1713.50.5.0.00.00.00.00	TRANSFERÊNCIAS DE RECURSOS DO BLOCO DE MANUTENÇÃO DAS AÇÕES	
1713.50.5.1.02.00.00.01	PISO SALARIAL DOS PROFISSIONAIS DA ENFERMAGEM	
1714.00.0.0.00.00.00.00	TRANSFERÊNCIAS DE RECURSOS DO FUNDO NACIONAL DO DESENVOLVIME	
1714.50.0.0.00.00.00.00	TRANSFERÊNCIAS DO SALÁRIO-EDUCAÇÃO	
1714.50.0.1.00.00.00.00	TRANSFERÊNCIAS DO SALÁRIO-EDUCAÇÃO - PRINCIPAL	Portaria Interministerial STN/SOF nº 5/2015
1714.51.0.0.00.00.00.00	TRANSFERÊNCIAS DIRETAS DO FNDE REFERENTES AO PROGRAMA DINHEI	
1714.51.0.1.00.00.00.00	TRANSFERÊNCIAS DIRETAS DO FNDE REFERENTES AO PROGRAMA DINHEI	Portaria Interministerial STN/SOF nº 5/2015
1714.52.0.0.00.00.00.00	TRANSFERÊNCIAS REFERENTES AO PROGRAMA NACIONAL DE ALIMENTAÇÃO	
1714.52.0.1.00.00.00.00	TRANSFERÊNCIAS REFERENTES AO PROGRAMA NACIONAL DE ALIMENTAÇÃO	Portaria Interministerial STN/SOF nº 5/2015
1714.53.0.0.00.00.00.00	TRANSFERÊNCIAS REFERENTES AO PROGRAMA NACIONAL DE APOIO AO T	
1714.53.0.1.00.00.00.00	TRANSFERÊNCIAS REFERENTES AO PROGRAMA NACIONAL DE APOIO AO T	Portaria Interministerial STN/SOF nº 5/2015
1714.99.0.0.00.00.00.00	OUTRAS TRANSFERÊNCIAS DIRETAS DO FUNDO NACIONAL DO DESENVOLV	
1714.99.0.1.01.00.00.01	BRASIL CARINHOSO	Portaria Interministerial STN/SOF nº 5/2015
1715.00.0.0.00.00.00.00	TRANSFERÊNCIAS DE RECURSOS DE COMPLEMENTAÇÃO DA UNIÃO AO FUN	
1715.50.0.0.00.00.00.00	TRANSFERÊNCIAS DE RECURSOS DE COMPLEMENTAÇÃO DA UNIÃO AO FUN	
1715.50.0.1.01.00.00.01	COMPLEMENT. DA UNIÃO VAAT 70%	Lei nº 11.494/2007, alterada pela Lei nº 14.113/2020. EC nº 108/2020.
1715.50.0.1.02.00.00.01	COMPLEMENT. DA UNIÃO VAAT 30%	Lei nº 11.494/2007, alterada pela Lei nº 14.113/2020. EC nº 108/2020.
1715.51.0.0.00.00.00.00	TRANSFERÊNCIAS DE RECURSOS DE COMPLEMENTAÇÃO DA UNIÃO AO FUN	
1715.51.0.1.01.00.00.01	COMPLEMENTAÇÃO DA UNIÃO AO FUNDEB - VAAF 70%	Lei nº 11.494/2007, alterada pela Lei nº 14.113/2020. EC nº 108/2020.

**PREFEITURA MUNICIPAL DE JACUIPE**

Rua Prefeito Mario Acioly Wanderley, s/n - CNPJ:12247755/0001-74

Orçamento Programa - Exercício de 2024

**TABELA EXPLICATIVA - LEGISLAÇÃO DA RECEITA**

(Inc. III, § 1º, Art.2º)

Page 8

Codigo	Discriminação	Legislacao
1715.51.0.1.02.00.00.01	COMPLEMENTAÇÃO DA UNIÃO AO FUNDEB - VAAF 30%	Lei nº 11.494/2007, alterada pela Lei nº 14.113/2020. EC nº 108/2020.
1715.52.0.0.00.00.00.00	TRANSFERÊNCIAS DE RECURSOS DE COMPLEMENTAÇÃO DA UNIÃO AO FUN	
1715.52.0.1.01.00.00.01	TRANSF. DE REC. DE COMPLEM. DA UNIÃO VAAR	Legislação Específica
1716.00.0.0.00.00.00.00	TRANSFERÊNCIAS DE RECURSOS DO FUNDO NACIONAL DE ASSISTÊNCIA	
1716.50.0.0.00.00.00.00	TRANSFERÊNCIAS DE RECURSOS DO FUNDO NACIONAL DE ASSISTÊNCIA	
1716.50.0.1.01.00.00.01	CRIANÇA FELIZ	Art. 195 da CF
1716.50.0.1.02.00.00.01	BPC NA ESCOLA	Art. 195 da CF
1716.50.0.1.03.00.00.01	SCFV	Art. 195 da CF
1716.50.0.1.04.00.00.01	CRAS	Art. 195 da CF
1716.50.0.1.05.00.00.01	CREAS	Art. 195 da CF
1716.50.0.1.06.00.00.01	IGDBF - BOLSA FAMÍLIA	
1716.50.0.1.07.00.00.01	IGD-SUAS	Art. 195 da CF
1716.50.0.1.08.00.00.01	PETI	Art. 195 da CF
1716.50.0.1.09.00.00.01	CORONAVIRUS (COVID-19) ASSISTÊNCIA	Legislação Específica
1716.50.0.1.10.00.00.01	SIGTV - ESTRUTURAÇÃO DA REDE DE SERVIÇOS DO SUAS	
1716.50.0.1.13.00.00.01	TRANSFERÊNCIAS DE RECURSOS PROCAD - SUAS	
1716.50.0.1.14.00.00.01	PROGRAMA AUXILIO BRASIL - IGDPAB	
1716.50.0.1.17.00.00.01	SIGTV - ESTRUTURACAO DA REDE DE SERVICOS DO SUAS - CUSTEIO	
1719.00.0.0.00.00.00.00	OUTRAS TRANSFERÊNCIAS DE RECURSOS DA UNIÃO E DE SUAS ENTIDAD	
1719.51.0.0.00.00.00.00	TRANSFERÊNCIAS FINANCEIRAS DO ICMS – DESONERAÇÃO – L.C. Nº 8	
1719.51.0.1.01.00.00.01	TRANSFERÊNCIA DO ICMS – DESONERAÇÃO – L.C. Nº 87/96 - PRINCI	Art. 158, IV da CF. Lei Complementar nº 87, de 13 de setembro de 1996.
1719.51.0.1.02.00.00.01	TRANSFERÊNCIA DO ICMS – DESONERAÇÃO – L.C. Nº 87/96 - EDUCAÇ	Art. 158, IV da CF. Lei Complementar nº 87, de 13 de setembro de 1996.
1719.51.0.1.03.00.00.01	TRANSFERÊNCIA DO ICMS – DESONERAÇÃO – L.C. Nº 87/96 - SAÚDE	Art. 158, IV da CF. Lei Complementar nº 87, de 13 de setembro de 1996.
1719.99.0.0.00.00.00.00	OUTRAS TRANSFERÊNCIAS DE RECURSOS DA UNIÃO E DE SUAS ENTIDAD	
1719.99.0.1.02.00.00.01	LC 176 - LEI KANDIR	Legislação Específica Federal
1719.99.0.1.04.00.00.01	DEFESA CIVIL	

**PREFEITURA MUNICIPAL DE JACUIPE**

Rua Prefeito Mario Acioly Wanderley, s/n - CNPJ:12247755/0001-74

Orçamento Programa - Exercício de 2024

**TABELA EXPLICATIVA - LEGISLAÇÃO DA RECEITA**

(Inc. III, § 1º, Art.2º)

Page 9

Codigo	Discriminação	Legislacao
1720.00.0.0.00.00.00.00	TRANSFERÊNCIAS DOS ESTADOS E DO DISTRITO FEDERAL E DE SUAS E	
1721.00.0.0.00.00.00.00	PARTICIPAÇÃO NA RECEITA DOS ESTADOS E DISTRITO FEDERAL	
1721.50.0.0.00.00.00.00	COTA-PARTE DO ICMS	
1721.50.0.1.01.00.00.01	COTA-PARTE DO ICMS - PRINCIPAL	Art. 158, inciso IV da CF
1721.50.0.1.02.00.00.01	COTA-PARTE DO ICMS - EDUCAÇÃO	Art. 158, inciso IV da CF
1721.50.0.1.03.00.00.01	COTA-PARTE DO ICMS - SAÚDE	Art. 158, inciso IV da CF
1721.51.0.0.00.00.00.00	COTA-PARTE DO IPVA	
1721.51.0.1.01.00.00.01	COTA-PARTE DO IPVA - PRINCIPAL	Art. 158, inciso IV da CF
1721.51.0.1.02.00.00.01	COTA-PARTE DO IPVA - EDUCAÇÃO	Art. 158, inciso IV da CF
1721.51.0.1.03.00.00.01	COTA-PARTE DO IPVA - SAÚDE	Art. 158, inciso IV da CF
1721.52.0.0.00.00.00.00	COTA-PARTE DO IPI - MUNICÍPIOS	
1721.52.0.1.01.00.00.01	COTA-PARTE DO IPI - MUNICÍPIOS - PRINCIPAL	Art. 159, II da CF
1721.52.0.1.02.00.00.01	COTA-PARTE DO IPI - MUNICÍPIOS - EDUCAÇÃO	Art. 159, II da CF
1721.52.0.1.03.00.00.01	COTA-PARTE DO IPI - MUNICÍPIOS - SAÚDE	Art. 159, II da CF
1721.53.0.0.00.00.00.00	COTA-PARTE DA CONTRIBUIÇÃO DE INTERVENÇÃO NO DOMÍNIO ECONÔMI	
1721.53.0.1.00.00.00.00	COTA-PARTE DA CONTRIBUIÇÃO DE INTERVENÇÃO NO DOMÍNIO ECONÔMI	Art. 159, II da CF
1721.98.0.0.00.00.00.00	TRANSFERÊNCIAS DECORRENTES DE PARTICIPAÇÃO EM OUTRAS RECEITA	
1721.98.0.1.01.00.00.01	OUTRAS PARTICI. RECEITA ESTADO	Portaria Interministerial STN/SOF nº 5/2015
1722.00.0.0.00.00.00.00	TRANSFERÊNCIAS DAS COMPENSAÇÕES FINANCEIRAS PELA EXPLORAÇÃO	
1722.52.0.0.00.00.00.00	COTA-PARTE ROYALTIES – COMPENSAÇÃO FINANCEIRA PELA PRODUÇÃO	
1722.52.0.1.01.00.00.01	COTA-PARTE ROYALTIES – COMPENSAÇÃO FINANCEIRA PELA PRODUÇÃO	Portaria Interministerial STN/SOF nº 5/2015
1723.00.0.0.00.00.00.00	TRANSFERÊNCIAS DE RECURSOS DO SISTEMA ÚNICO DE SAÚDE – SUS	
1723.50.0.0.00.00.00.00	TRANSFERÊNCIAS DE RECURSOS DO SISTEMA ÚNICO DE SAÚDE – SUS	
1723.50.0.1.01.00.00.01	ATENÇÃO BÁSICA - ESTADO	Legislação Específica
1729.00.0.0.00.00.00.00	OUTRAS TRANSFERÊNCIAS DOS ESTADOS E DISTRITO FEDERAL	
1729.51.0.0.00.00.00.00	TRANSFERÊNCIAS DE ESTADOS DESTINADAS À ASSISTÊNCIA SOCIAL	
1729.51.0.1.01.00.00.01	CREAS ESTADO	Legislação Específica



## PREFEITURA MUNICIPAL DE JACUIPE

Rua Prefeito Mario Acioly Wanderley, s/n - CNPJ:12247755/0001-74

Orçamento Programa - Exercício de 2024

### TABELA EXPLICATIVA - LEGISLAÇÃO DA RECEITA

(Inc. III, § 1º, Art.2º)

Page 10

Codigo	Discriminação	Legislacao
1729.51.0.1.02.00.00.01	CRAS PAIF - ESTADO	Legislação Específica
1729.99.0.0.00.00.00.00	OUTRAS TRANSFERÊNCIAS DOS ESTADOS E DF	
1729.99.0.1.01.00.00.01	PEGITE - TRANSPORTE	Legislação Específica
1729.99.0.1.03.00.00.01	OUTRAS TRANSFERÊNCIAS DO ESTADO	
1750.00.0.0.00.00.00.00	TRANSFERÊNCIAS DE OUTRAS INSTITUIÇÕES PÚBLICAS	
1751.00.0.0.00.00.00.00	TRANSFERÊNCIAS DE RECURSOS DO FUNDO DE MANUTENÇÃO E DESENVOL	
1751.50.0.0.00.00.00.00	TRANSFERÊNCIAS DE RECURSOS DO FUNDO DE MANUTENÇÃO E DESENVOL	
1751.50.0.1.01.00.00.01	TRANSFERÊNCIAS DE RECURSOS DO FUNDEB 70%	Lei nº 11.494/2007, alterada pela Lei nº 14.113/2020. EC nº 108/2020.
1751.50.0.1.02.00.00.01	TRANSFERÊNCIAS DE RECURSOS DO FUNDEB 30%	Lei nº 11.494/2007, alterada pela Lei nº 14.113/2020. EC nº 108/2020.
1900.00.0.0.00.00.00.00	OUTRAS RECEITAS CORRENTES	
1990.00.0.0.00.00.00.00	DEMAIS RECEITAS CORRENTES	
1999.00.0.0.00.00.00.00	OUTRAS RECEITAS CORRENTES	
1999.12.0.0.00.00.00.00	ENCARGOS LEGAIS PELA INSCRIÇÃO EM DÍVIDA ATIVA E RECEITAS DE	
1999.12.2.0.00.00.00.00	ÔNUS DE SUCUMBÊNCIA	
1999.12.2.1.00.00.00.00	ÔNUS DE SUCUMBÊNCIA - PRINCIPAL	Arts. 82 a 97 do Código de Processo Civil, Lei nº 13.105, de 16 de março de 2015.
1999.12.2.1.02.00.00.01	ÔNUS DE SUCUMBÊNCIA -JACUIPEPREV	
2000.00.0.0.00.00.00.00	RECEITAS DE CAPITAL	
2400.00.0.0.00.00.00.00	TRANSFERÊNCIAS DE CAPITAL	
2410.00.0.0.00.00.00.00	TRANSFERÊNCIAS DA UNIÃO E DE SUAS ENTIDADES	
2411.00.0.0.00.00.00.00	TRANSFERÊNCIAS DE RECURSOS DO SISTEMA ÚNICO DE SAÚDE - SUS	
2411.50.0.0.00.00.00.00	TRANSFERÊNCIAS DE RECURSOS DO SISTEMA ÚNICO DE SAÚDE – SUS –	
2411.50.3.0.00.00.00.00	TRANSFERÊNCIAS DE RECURSOS DO BLOCO DE MANUTENÇÃO DAS AÇÕES	
2411.50.3.1.01.00.00.01	TRANSFERÊNCIAS DE RECURSOS DO SUS - VIGILÂNCIA EM SAÚDE	
2411.51.0.0.00.00.00.00	TRANSFERÊNCIAS DE RECURSOS DO SISTEMA ÚNICO DE SAÚDE – SUS -	
2411.51.1.0.00.00.00.00	TRANSFERÊNCIAS DE RECURSOS DO BLOCO DE ESTRUTURAÇÃO DA REDE	
2411.51.1.1.01.00.00.01	TRANSFERÊNCIAS DE RECURSOS DO SUS ATENÇÃO BÁSICA	Art. 198 da CF, Art. 77 do ADCT; Lei Complementar nº 141, de 2012; e Nt Conjunta nº 11, de 2018 / CCONF-SUCON/FNS-MS; art 3º da Portaria MS nº 828/2020.
2411.51.2.0.00.00.00.00	TRANSFERÊNCIAS DE RECURSOS DO BLOCO DE ESTRUTURAÇÃO DA REDE	

**PREFEITURA MUNICIPAL DE JACUIPE**

Rua Prefeito Mario Acioly Wanderley, s/n - CNPJ:12247755/0001-74

Orçamento Programa - Exercício de 2024

**TABELA EXPLICATIVA - LEGISLAÇÃO DA RECEITA**

(Inc. III, § 1º, Art.2º)

Page 11

Codigo	Discriminação	Legislacao
2411.51.2.1.01.00.00.01	TRANSF. DE RECURSOS DO SUS - ATENÇÃO ESPECIALIZADA	Art. 198 da CF, Art. 77 do ADCT; Lei Complementar nº 141, de 2012; e Nt Conjunta nº 11, de 2018 / CCONF-SUCON/FNS-MS; art 3º da Portaria MS nº 828/2020.
2413.00.0.0.00.00.00.00	TRANSFERÊNCIAS DE RECURSOS DO FUNDO NACIONAL DE ASSISTÊNCIA	
2413.50.0.0.00.00.00.00	TRANSFERÊNCIAS DE RECURSOS DO FUNDO NACIONAL DE ASSISTÊNCIA	
2413.50.0.1.01.00.00.01	TRANSFERÊNCIAS DE RECURSOS DO FNAS	Portaria Interministerial STN/SOF nº 5/2015
2414.00.0.0.00.00.00.00	TRANSFERÊNCIAS DE CONVÊNIO DA UNIÃO E DE SUAS ENTIDADES	
2414.50.0.0.00.00.00.00	TRANSFERÊNCIAS DE CONVÊNIO DA UNIÃO PARA O SISTEMA ÚNICO DE	
2414.50.0.1.01.00.00.01	TRANSF DE CONVÊNIO DA UNIÃO PARA O SISTEMA ÚNICO DE	Lei nº 8.666/93
2414.51.0.0.00.00.00.00	TRANSFERÊNCIAS DE CONVÊNIO DA UNIÃO DESTINADAS A PROGRAMAS	
2414.51.0.1.01.00.00.01	TRANSF. DE CONV. DA UNIÃO DESTIN. A PROGR. EDUCAÇÃO	Lei nº 8.666/93
2414.51.0.1.02.00.00.01	PAR - PLANO DE AÇÕES ARTICULADAS	Lei nº 8.666/93
2414.99.0.0.00.00.00.00	OUTRAS TRANSFERÊNCIAS DE CONVÊNIO DA UNIÃO E DE SUAS ENTIDA	
2414.99.0.1.01.00.00.01	OUTRAS TRANSF. DE CONVÊNIO DA UNIÃO	Lei nº 8.666/93
2420.00.0.0.00.00.00.00	TRANSFERÊNCIAS DOS ESTADOS E DO DISTRITO FEDERAL E DE SUAS E	
2422.00.0.0.00.00.00.00	TRANSFERÊNCIAS DE CONVÊNIO DOS ESTADOS E DF E DE SUAS ENTID	
2422.50.0.0.00.00.00.00	TRANSFERÊNCIAS DE CONVÊNIO DOS ESTADOS PARA O SISTEMA ÚNICO	
2422.50.0.1.01.00.00.01	TRANSF. CONV. ESTADOS SUS	Lei nº 8.666/93
2422.99.0.0.00.00.00.00	OUTRAS TRANSFERÊNCIAS DE CONVÊNIO DOS ESTADOS E DF E DE SUA	
2422.99.0.1.01.00.00.01	OUTRAS TRANSFERÊNCIAS DE CONVÊNIO DO ESTADO	Lei nº 8.666/93
2422.99.0.1.03.00.00.01	TRANSFERÊNCIAS DE CONVÊNIO DO ESTADO - ASSISTÊNCIA	Lei nº 8.666/93
2429.00.0.0.00.00.00.00	OUTRAS TRANSFERÊNCIAS DE RECURSOS DOS ESTADOS	
2429.51.0.0.00.00.00.00	TRANSFERÊNCIAS DE RECURSOS DESTINADOS A PROGRAMAS DE EDUCAÇÃO	
2429.51.0.1.01.00.00.01	TRANSF. RECURSOS ESTADO A PROGRAMAS DE EDUCAÇÃO	Lei nº 8.666/93
7000.00.0.0.00.00.00.00	RECEITAS CORRENTES (INTRA)	
7200.00.0.0.00.00.00.00	CONTRIBUIÇÕES (INTRA)	
7210.00.0.0.00.00.00.00	CONTRIBUIÇÕES SOCIAIS (INTRA)	
7215.00.0.0.00.00.00.00	CONTRIBUIÇÕES PARA REGIMES PRÓPRIOS DE PREVIDÊNCIA E SISTEM	
7215.02.0.0.00.00.00.00	CONTRIBUIÇÃO PATRONAL - SERVIDOR CIVIL (INTRA)	



## PREFEITURA MUNICIPAL DE JACUIPE

Rua Prefeito Mario Acioly Wanderley, s/n - CNPJ:12247755/0001-74

Orçamento Programa - Exercício de 2024

### TABELA EXPLICATIVA - LEGISLAÇÃO DA RECEITA

(Inc. III, § 1º, Art.2º)

Page 12

Codigo	Discriminação	Legislacao
7215.02.1.0.00.00.00.00	CONTRIBUIÇÃO PATRONAL - SERVIDOR CIVIL ATIVO (INTRA)	
7215.02.1.1.00.00.00.00	CONTRIBUIÇÃO PATRONAL - SERVIDOR CIVIL ATIVO - PRINCIPAL (IN	CF/88, art. 40; Lei nº 10.887, de 18 de junho de 2004, art. 4º.
9000.00.0.0.00.00.00.00	(R) DEDUCOES DA RECEITA	
9500.00.0.0.00.00.00.00	(R) DEDUÇÕES DO FUNDEB	
9510.00.0.0.00.00.00.00	(R) DEDUÇÕES DO FUNDEB	
9510.00.0.0.01.00.00.00	(R) DEDUÇÕES DO FUNDEB - (EDUCAÇÃO)	
9510.00.0.0.02.00.00.00	(R) DEDUÇÕES DO FUNDEB - (SAÚDE)	

**PREFEITURA MUNICIPAL DE JACUIPE**

Rua Prefeito Mario Acioly Wanderley, s/n - CNPJ:12247755/0001-74

Orçamento Programa - Exercício de 2024

**TABELA EXPLICATIVA - EVOLUÇÃO DA RECEITA**

(Inc.III, Art.22º)

Quadro 09

Page 1

Codigo	Discriminação	Receita Arrecadada			Receita Prevista	
		2020	2021	2022	2023	2024
1000.00.0.0	RECEITAS CORRENTES					
1100.00.0.0	IMPOSTOS, TAXAS E CONTRIBUIÇÕES DE ME	473.204,49	596.782,49	583.000,00	643.000,00	685.000,00
1200.00.0.0	CONTRIBUIÇÕES	989.516,27	992.275,06	1.064.500,00	1.559.000,00	1.559.000,00
1300.00.0.0	RECEITA PATRIMONIAL	17.116,40	102.024,36	14.500,00	21.000,00	23.000,00
1700.00.0.0	TRANSFERÊNCIAS CORRENTES	28.975.464,56	44.272.972,82	42.560.500,00	49.782.170,00	66.570.780,00
1900.00.0.0	OUTRAS RECEITAS CORRENTES			841.400,00	841.400,00	1.220.000,00
	Sub Total	30.455.301,72	45.964.054,73	45.063.900,00	52.846.570,00	70.057.780,00
2000.00.0.0	RECEITAS DE CAPITAL					
2200.00.0.0	ALIENAÇÃO DE BENS		213.380,58			
2400.00.0.0	TRANSFERÊNCIAS DE CAPITAL	100.471,00	104.736,45	1.576.000,00	1.576.000,00	1.693.000,00
	Sub Total	100.471,00	318.117,03	1.576.000,00	1.576.000,00	1.693.000,00
7000.00.0.0	RECEITAS CORRENTES (INTRA)					
7200.00.0.0	CONTRIBUIÇÕES (INTRA)	1.085.866,58		1.365.500,00	1.365.500,00	1.630.500,00
7900.00.0.0	OUTRAS RECEITAS CORRENTES (INTRA)					
	Sub Total	1.085.866,58	0,00	1.365.500,00	1.365.500,00	1.630.500,00
8000.00.0.0	RECEITAS DE CAPITAL (INTRA)					
	Sub Total	0,00	0,00	0,00	0,00	0,00
9000.00.0.0	(R) DEDUCOES DA RECEITA					
9500.00.0.0	(R) DEDUÇÕES DO FUNDEB	-2.523.755,23	-3.432.979,51	-3.660.400,00	-4.573.070,00	-4.644.280,00
9900.00.0.0	(R) OUTRAS DEDUÇÕES					
	Sub Total	-2.523.755,23	-3.432.979,51	-3.660.400,00	-4.573.070,00	-4.644.280,00



**PREFEITURA MUNICIPAL DE JACUIPE**

Rua Prefeito Mario Acioly Wanderley, s/n - CNPJ:12247755/0001-74

Orçamento Programa - Exercício de 2024

**TABELA EXPLICATIVA - EVOLUÇÃO DA RECEITA**

(Inc.III, Art.22º)

Quadro 09

Page 2

Codigo	Discriminação	Receita Arrecadada			Receita Prevista	
		2020	2021	2022	2023	2024
9990.00.0.0	RECURSOS ARRECADADOS EM EXERCÍCIOS					
	Sub Total	0,00	0,00	0,00	0,00	0,00
<b>TOTAL</b>		<b>29.117.884,07</b>	<b>42.849.192,25</b>	<b>44.345.000,00</b>	<b>51.215.000,00</b>	<b>68.737.000,00</b>

**PREFEITURA MUNICIPAL DE JACUIPE**

Rua Prefeito Mario Acioly Wanderley, s/n - CNPJ:12247755/0001-74

Orçamento Programa - Exercício de 2024

Quadro 10

**EVOLUÇÃO DA DESPESA**

Page 1

(Inc. III, Art. 22)

Codigo	Discriminação	DESPESA		
		Realizada 2022	Fixada 2023	Prevista 2024
<b>DESPESAS CORRENTES</b>				
3 1	PESSOAL E ENCARGOS SOCIAIS	20.912.457,61	25.199.838,53	30.239.426,27
3 2	JUROS E ENCARGOS DA DÍVIDA		10.000,00	10.000,00
3 3	OUTRAS DESPESAS CORRENTES	28.773.989,91	16.591.732,97	25.448.654,09
	Sub Total	49.686.447,52	41.801.571,50	55.698.080,36
<b>DESPESAS DE CAPITAL</b>				
4 4	INVESTIMENTOS	9.495.490,10	8.670.428,50	12.085.419,64
4 5	INVERSÕES FINANCEIRAS		7.000,00	27.000,00
4 6	AMORTIZAÇÃO DA DÍVIDA	208.899,57	254.000,00	254.500,00
	Sub Total	9.704.389,67	8.931.428,50	12.366.919,64
<b>RESERVA DE CONTINGÊNCIA</b>				
9 9	RESERVA DE CONTINGÊNCIA		482.000,00	672.000,00
	Sub Total	0,00	482.000,00	672.000,00
	<b>TOTAL</b>	<b>59.390.837,19</b>	<b>51.215.000,00</b>	<b>68.737.000,00</b>



# PREFEITURA MUNICIPAL DE JACUIPE

Rua Prefeito Mario Acioly Wanderley, s/n - CNPJ:12247755/0001-74

Orçamento Programa - Exercício de 2024

Page 1

## TABELA EXPLICATIVA - DEMONSTRAÇÃO DA DESPESA POR PROGRAMA

Código	Discriminação	Valor
0000	ENGARGOS ESPECIAIS	475.000,00
0001	GESTÃO ADMINISTRATIVA DO LEGISLATIVO	1.848.500,00
0401	GESTÃO ADMINISTRATIVA DO MUNICÍPIO	10.254.023,46
0402	REEQUIPAMENTO DO MUNICÍPIO	246.000,00
0403	APOIO AOS CONSELHOS MUNICIPAIS	22.000,00
0404	CONSÓRCIO COM MUNICÍPIOS E OUTROS ENTES FEDERADOS	5.000,00
0405	PASEP	100.000,00
0406	PLANEJAMENTO ESTRATÉGICO, TÁTICO E OPERACIONAL	100.000,00
0407	CONTRIBUIÇÃO PARA AMA E OUTROS ORGÃOS	116.000,00
0408	DESAPROPRIAÇÃO DE IMÓVEIS	8.000,00
0601	SEGURANÇA PÚBLICA	15.000,00
0801	CENTROS COMUNITÁRIOS	81.000,00
0802	CONSELHO TUTELAR	261.000,00
0803	SUBVENÇÕES A ENTIDADES SEM FINS LUCRATIVOS	14.000,00
0804	GESTÃO ADMINISTRATIVA DA UNIDADE - FMAS	929.000,00
0805	REEQUIPAMENTO DO FMAS	43.000,00
0806	PROGRAMA PROTEÇÃO SOCIAL BÁSICA	408.000,00
0807	SCFV - SERVIÇOS DE CONVIVÊNCIA E FORTALECIMENTO DE VÍNCULOS	131.000,00
0808	PROGRAMA PROTEÇÃO SOCIAL ESPECIAL	248.000,00
0809	GESTÃO DESCENTRALIZADA DO SISTEMA UNICO DE ASSISTENCIA SOCIAL	63.000,00
0810	PROGRAMA CRIANÇA FELIZ	216.000,00
0811	ASSISTÊNCIA SOCIAL GERAL	307.000,00
0812	AÇÕES SOCIOEDUCATIVA DA CRIANÇA E DO ADOLESCENTE	3.000,00
0813	GESTÃO ADMINISTRATIVA DO FUNDO MUNICIPAL DOS DIREITOS DA CRIANÇA E DO ADOLESCENTE	105.000,00
0814	Enfrentamento ao COVID-19	5.000,00
0815	CENTRO DE CONVIVENCIA DO IDOSO	3.000,00
0816	BLOCO DA GESTÃO DO PROGRAMA BOLSA FAMÍLIA E DO CADASTRO ÚNICO	131.000,00
0901	GESTÃO ADMINISTRATIVA DO FUNDO PREVIDENCIÁRIO	3.977.000,00
1001	GESTÃO ADMINISTRATIVA DO FMS	1.407.172,80
1002	REEQUIPAMENTO DO FMS	80.000,00
1004	TRATAMENTO FORA DO DOMICÍLIO - TFD	36.000,00
1005	AMPLIAÇÃO DA REDE FÍSICA DE SAÚDE	972.000,00
1006	PROGRAMA DE SAÚDE DA FAMÍLIA - PSF	2.265.000,00
1007	PROGRAMA DOS AGENTES COMUNITÁRIOS DA SAÚDE - PACS	1.556.000,00
1008	PROGRAMA SAÚDE BUCAL	518.000,00
1009	NÚCLEO DE ATENDIMENTO À SAÚDE DA FAMÍLIA - NASF	22.000,00
1011	GESTÃO PLENA DO SISTEMA MUNICIPAL DE SAÚDE - MAC	384.500,00
1012	CENTRO DE ESPECIALIZAÇÃO ODONTOLÓGICA - CEO	12.000,00
1013	SERVIÇO DE ATENDIMENTO MÉDICO DE URGÊNCIA - SAMU	31.000,00
1014	PROGRAMA MAIS MÉDICOS	153.000,00
1016	FARMÁCIA BÁSICA	254.000,00
1017	VIGILÂNCIA SANITÁRIA	397.000,00
1018	VIGILÂNCIA EM SAÚDE	486.000,00
1019	Programa Mais Saúde para Todos	8.000,00
1020	Enfrentamento ao COVID-19	8.000,00
1201	GESTÃO ADMINISTRATIVA DO FUNDO MUNICIPAL DE EDUCAÇÃO	338.000,00
1202	REEQUIPAMENTO DO FME	30.000,00
1203	PROGRAMA NACIONAL DE ALIMENTAÇÃO ESCOLAR - PNAE	529.000,00
1204	PROGRAMA NACIONAL DE TRANSPORTE ESCOLAR - PNATE	451.000,00
1205	PLANO DE AÇÃO ARTICULADO - PAR	23.000,00
1206	EXPANSÃO DA REDE MUNICIPAL DE ENSINO	1.016.000,00
1207	PROGRAMA DINHEIRO DIRETO NA ESCOLA - PDDE	13.000,00
1208	PROGRAMA BRASIL ALFABETIZADO	3.000,00
1209	MANUTENÇÃO DO FUNDO DE DESENVOLVIMENTO DA EDUCAÇÃO BÁSICA - FUNDEB	2.923.725,75
1210	GESTÃO ADMINISTRATIVA DO FUNDEB	13.181.902,81
1211	BRASIL CARINHOSO	71.000,00
1213	TRANSPORTE UNIVERSITÁRIO	10.000,00
1214	DESENVOLVIMENTO DA EDUCAÇÃO DE QUALIDADE	3.951.755,54
1301	DIFUSÃO CULTURA - BIBLIOTECA	65.000,00
1302	CULTURA	1.523.000,00
1501	EXPANSÃO FÍSICA DOS PRÉDIOS PÚBLICOS	1.100.000,00
1502	PAVIMENTAÇÃO: ASFALTO, CALÇAMENTO E MEIO - FIO	771.419,64
1503	CEMITÉRIO PÚBLICO	52.000,00
1504	INFRAESTRUTURA URBANA - PRAÇAS, PARQUES, JARDINS E OUTROS	820.000,00
1505	MODERNIZAÇÃO DE FEIRAS LIVRES	20.000,00
1506	CIDADE LIMPA	1.000.000,00

**PREFEITURA MUNICIPAL DE JACUIPE**

Rua Prefeito Mario Acioly Wanderley, s/n - CNPJ:12247755/0001-74

Orçamento Programa - Exercício de 2024

Page 2

**TABELA EXPLICATIVA - DEMONSTRAÇÃO DA DESPESA POR PROGRAMA**

Código	Discriminação	Valor
1507	ACADEMIA DA CIDADE	70.000,00
1508	AMPLIAÇÃO E PRESERVAÇÃO DO PATRIMÔNIO	22.000,00
1601	HABITAÇÕES POPULARES	32.000,00
1701	MELHORIA SANITÁRIA DOMICILIARES	210.000,00
1702	SANEAMENTO E ESGOTAMENTO SANITÁRIO NA ZONA URBANA E RURAL	1.577.000,00
1703	RECURSOS HÍDRICOS: ABASTECIMENTO D'ÁGUA	1.597.000,00
1801	PROGRAMA MUNICIPAL DE REVITALIZAÇÃO DE NASCENTES E CURSOS D'ÁGUA	520.000,00
1802	DESASSORIAMENTO DO RIO JACUIPE	600.000,00
1803	PROGRAMA COLETA SELETIVA DE LIXO	420.000,00
1804	PRESERVAÇÃO DO MEIO-AMBIENTE	141.000,00
2001	PROMOÇÃO DO ABASTECIMENTO E DA PECUÁRIA: MATADOUROS, AÇOUGUES E MERCADOS	61.000,00
2002	MECANIZAÇÃO DA AGRICULTURA	221.000,00
2003	INCENTIVO AO AUMENTO DA PRODUÇÃO RURAL	20.000,00
2004	DESENVOLVIMENTO DE AGRICULTURA FAMILIAR	15.000,00
2005	REFORMA AGRÁRIA	5.000,00
2501	GESTÃO DO SISTEMA DE ILUMINAÇÃO PÚBLICA	2.479.000,00
2502	ELETRIFICAÇÃO RURAL	625.000,00
2601	OBRAS RODOVIÁRIAS	1.330.000,00
2602	ESTRADAS VICINAIS	1.348.000,00
2603	ABRIGOS DE PASSAGEIROS	5.000,00
2701	DESPORTO AMADOR	170.000,00
9999	RESERVA DE CONTINGENCIA	672.000,00
	<b>TOTAL</b>	<b>68.737.000,00</b>



# PREFEITURA MUNICIPAL DE JACUIPE

Rua Prefeito Mario Acioly Wanderley, s/n - CNPJ:12247755/0001-74

Orçamento Programa - Exercício de 2024

Page 1

## TABELA EXPLICATIVA - RELAÇÃO DE PROJETOS

Código	Discriminação	Valor
1001	Reforma e/ou Ampliação da Sede da Câmara Municipal	66.000,00
1002	Aquisição de Veículos, Móveis, Máquinas e Equipamentos Diversos para o Gabinete	20.000,00
1003	Aquisição de Veículos, Móveis, Máquinas e Equipamentos Diversos	10.000,00
1004	Aquisição de Móveis, Máquinas e Equipamentos Diversos para a Secretaria de Assistência Social	25.000,00
1005	Subvenções a Entidades sem Fins Lucrativos	2.000,00
1006	Aquisição de Móveis, Máquinas e Equipamentos Diversos para a Procuradoria Geral do Município	5.000,00
1007	Aquisição de Móveis, Máquinas e Equipamentos Diversos para a Secretaria Municipal de Saúde	5.000,00
1008	Aquisição de Móveis, Máquinas e Equipamentos Diversos	10.000,00
1009	Aquisição de Acervo, Móveis, Máquinas e Equipamentos Diversos para a Biblioteca Municipal	5.000,00
1010	Aquisição de Móveis, Máquinas e Equipamentos Diversos para o Turismo e Meio Ambiente	4.000,00
1011	Aquisição de Móveis, Máquinas e Equipamentos Diversos para a Sec. de Agricultura e Desenvolvimento Rural	5.000,00
1012	Construção e Reforma de Barragens p/o Programa de Irrigação	205.000,00
1013	Aquisição de Tratores, Máquinas Pesadas e Equipamentos Diversos	16.000,00
1014	Aquisição de Equipamentos Destinados ao Incentivo da Agricultura Familiar	5.000,00
1015	Aquisição de Veículos, Móveis, Máquinas e Equipamentos Diversos	40.000,00
1016	Construção, Ampliação e/ou Reforma do Centro de Idosos	47.000,00
1017	Aquisição de Veículos, Móveis, Máquinas e Equipamentos Diversos para o Setor de Obras e Serviços Públicos	50.000,00
1018	Aquisição de Máquinas Pesadas, Trator, Retroescavadeira e Outros	60.000,00
1019	Aquisição e/ou Desapropriação de Imóveis	30.000,00
1020	Construção, Ampliação e/ou Reforma dos Prédios Públicos Municipais	1.000.000,00
1021	Construção e/ou Reposição de Calçamento, Meio-fio e Pavimentação Asfáltica	662.419,64
1022	Construção, Reforma, Melhoramentos e/ou Ampliação da Calçamento	53.000,00
1023	Construção, Reforma, Melhoramentos e/ou Ampliação de Cemitérios Públicos, Necrópoles e Velórios	32.000,00
1024	Construção, Reforma e/ou Ampliação de Praças, Parques, Jardins e Outros	430.000,00
1025	Construção, Ampliação e/ou Reforma de Praça Multiesportiva / Centro de Lazer / Pátio de Eventos	340.000,00
1026	Construção, Reforma e/ou Ampliação de Feiras Livres	20.000,00
1027	Construção, Ampliação e/ou Reforma da Academia da Cidade	20.000,00
1028	Construção e/ou Recuperação de Escadarias, Muros de Arrimo, Encostas e Outros	622.000,00
1029	Construção, Ampliação e/ou Reforma de Pórtico da Cidade de Jacuípe	10.000,00
1031	Construção, Reforma e/ou Ampliação de Casas Populares	32.000,00
1032	Construção e/ou Melhoria Sanitárias Domiciliares na Zona Urbana e Rural	210.000,00
1033	Construção, Ampliação e Melhoria de Esgotos, Galerias, Bueiros e Outros	537.000,00
1034	Construção, Ampliação, Reforma de Esgotamento sanitário na zona urbana e Rural	537.000,00
1035	Construção de Adutoras, Açudes, Barragens, Cisternas, Poços Artesianos e Amazonas entre Outros	527.000,00
1036	Construção, Ampliação, Reforma dos Chafariz da Zona Urbana e Rural	210.000,00
1037	Construção, Ampliação e Reforma de Matadouros, Açougues, Mercados e Outros	41.000,00
1038	Ampliação do Sistema de Iluminação Pública na Sede, Distritos e Povoados	540.000,00
1039	Aquisição de Equipamentos e Postes para o Sistema de Iluminação Pública	534.000,00
1040	Realização de Obras de Eletrificação Rural	205.000,00
1041	Construção e/ou Recuperação de Rodovias Municipais, Passagens Molhadas, Pontes e Outros	1.230.000,00
1042	Execução de Obras e Serviços de Aberturas de Estradas Vicinais	726.000,00
1043	Construção, Ampliação e/ou Reforma de Abrigos de Passageiros	5.000,00
1044	Construção, Reforma e/ou Ampliação de Campos de Futebol, Ginásios de Esportes, Quadras Poliesportivas entre Outros	20.000,00
1045	Aquisição de Móveis, Máquinas e Equipamentos Diversos para o Controle Interno	2.000,00
1046	Aquisição de Móveis, Máquinas e Equipamentos Diversos para o Conselho Municipal de Saúde	2.000,00
1047	Aquisição de Veículos, Móveis, Máquinas e Equipamentos Diversos	80.000,00
1048	Aquisição de Veículos para o TFD	6.000,00
1049	Construção, Reforma e/ou Ampliação de Unidades Básica de Saúde - UBS	185.000,00
1050	Construção, Reforma e/ou Ampliação do Centro Odontológico	66.000,00
1051	Aquisição e/ou Desapropriação de Imóveis	7.000,00
1052	Aquisição de Veículos, Móveis, Equipamentos e Utensílios Diversos para o PSF	105.000,00
1053	Aquisição de Veículos, Móveis, Equipamentos e Utensílios Diversos para o PACS	72.000,00
1054	Aquisição de Veículos, Móveis, Equipamentos e Utensílios Diversos para o SAÚDE BUCAL	62.000,00
1055	Aquisição de Móveis, Máquinas e Equipamentos Diversos para o NASF	6.000,00
1056	Aquisição de Veículos, Ambulâncias, UTI Móvel, Móveis e Equipamentos Médico Hospital	130.000,00
1057	Aquisição de Móveis, Máquinas e Equipamentos Diversos para o CEO	6.000,00
1058	Aquisição de Veículos, Móveis, Máquinas e Equipamentos destinados ao SAMU	21.000,00

**PREFEITURA MUNICIPAL DE JACUIPE**

Rua Prefeito Mario Acioly Wanderley, s/n - CNPJ:12247755/0001-74

Orçamento Programa - Exercício de 2024

Page 2

**TABELA EXPLICATIVA - RELAÇÃO DE PROJETOS**

Código	Discriminação	Valor
1060	Aquisição de Móveis, Máquinas e Equipamentos Diversos	11.000,00
1061	Aquisição de Móveis e Equipamentos para a Epidemiologia e Controle de Doenças Endêmicas	16.000,00
1062	Aquisição de Móveis, Máquinas e Equipamentos Diversos para o Conselho	1.000,00
1063	Aquisição de Veículos, Móveis, Máquinas e Equipamentos Diversos	30.000,00
1064	Aquisição de Veículos, Móveis, Máquinas e Equipamentos Diversos	9.000,00
1065	Aquisição de Veículos, Móveis, Máquinas e Equipamentos Diversos	23.000,00
1066	Construção, Ampliação e/ou Reforma de Escolas	91.000,00
1067	Construção, Ampliação e/ou Reforma de Quadra Poliesportiva nas Escolas	51.000,00
1068	Construção, Ampliação e/ou Reforma de Quadra Poliesportiva e Ginásio de Esporte para o Ensino	46.000,00
1069	Aquisição de Veículos, Móveis, Máquinas e Equipamentos Diversos	50.000,00
1070	Construção, Ampliação e Reforma de Unidades do Ensino no Município	174.000,00
1071	Construção, Ampliação e Reforma de Escolas	172.000,00
1072	Aquisição e/ou Desapropriação de Imóveis destinado as Atividades do Ensino	3.000,00
1073	Aquisição de Veículos, Móveis, Máquinas e Equipamentos Diversos, destinados ao Ensino	145.000,00
1074	Construção, Reforma e/ou Ampliação de Unidades de Educação Infantil	196.000,00
1075	Construção, Ampliação e/ou Reforma de Creches	286.000,00
1076	Aquisição de Móveis, Máquinas e Equipamentos Diversos	2.000,00
1077	Aquisição e/ou Desapropriação de Imóveis do Fundo Municipal de Assistência Social	5.000,00
1078	Aquisição de Veículos, Móveis, Máquinas e Equipamentos Diversos	43.000,00
1079	Concessão de Subvenções a Entidades de Assistência Social	5.000,00
1080	Aquisição de Móveis, Máquinas e Equipamentos Diversos para o Conselho Tutelar	5.000,00
1081	Aquisição de Equipamentos Diversos para o CRAS	38.000,00
1082	Aquisição de Equipamentos Diversos para o SCVF	29.000,00
1083	Aquisição de Equipamentos Diversos para o CREAS	7.000,00
1084	Aquisição de Equipamentos Diversos para o IGD SUAS	2.000,00
1085	Aquisição de Equipamentos Diversos para o Programa Auxílio Brasil - IGDPAB	2.000,00
1086	Aquisição de Equipamentos Diversos para o CRIANÇA FELIZ	6.000,00
1087	Reequipamento do JACUIPEPREV	100.000,00
1089	Aquisição de Instrumentos Musicais e Equipamentos para a Filarmonica Municipal	20.000,00
1090	Construção, Ampliação e/ou Reforma do Centro de Convivência para Jovens e Adolescentes.	22.000,00
1092	Construção, Ampliação e/ou Reforma do Centro Cultural	3.000,00
1093	Aquisição de Veículos, Móveis, Máquinas, Equipamentos Diversos e outros.	20.000,00
1094	Aquisição de Veículos, Móveis, Máquinas, Equipamentos Diversos e outros.	130.000,00
1096	Aquisição de Veículos, Móveis, Máquinas e Equipamentos Diversos para o Segurança Municipal	5.000,00
1097	Construção, Ampliação e/ou Reforma do Galpão e pontos para Coleta Seletiva de Lixo	110.000,00
1098	Construção, Ampliação e/ou Reforma do Parque Ambiental	101.000,00
1099	Construção, Ampliação e/ou Reforma do CREAS	13.000,00
1200	Construção, Ampliação e/ou Reforma do Anel Viário de Jacuípe	10.000,00
1201	Construção ou Reforma da Sede Municipal do Conselho Tutelar	9.000,00
1202	Construção, Ampliação e/ou Reforma da Biblioteca Municipal	10.000,00
1203	Construção, Ampliação e/ou Reforma de Parada de Onibus	2.000,00
1204	Aquisição de Veículos, Móveis, Máquinas, Equipamentos Diversos e outros.	1.000,00
1205	Aquisição de Móveis, Máquinas e Equipamentos Diversos para o Programa PROCAD	7.000,00
1206	Aquisição de Equipamentos Diversos para o Programa Bolsa Família - IGDBF	7.000,00
1207	Construção, Ampliação e/ou Reforma do CRAS	26.000,00
Total		11.947.419,64



# PREFEITURA MUNICIPAL DE JACUIPE

Rua Prefeito Mario Acioly Wanderley, s/n - CNPJ:12247755/0001-74

Orçamento Programa - Exercício de 2024

Page 1

## TABELA EXPLICATIVA - RELAÇÃO DE ATIVIDADES

Código	Discriminação	Valor
2001	Manutenção das Atividades da Câmara Municipal	1.782.500,00
2002	Manutenção dos Conselhos Municipais	4.000,00
2003	Gestão Administrativa de Pessoal do Gabinete	452.000,00
2004	Manutenção das Atividades Gerais do Gabinete	100.000,00
2005	Contratação de Serviços Técnicos Especializados para Elaboração de Planos e Projetos	100.000,00
2006	Gestão Administrativa de Pessoal da Secretaria de Administração e Finanças	2.064.523,46
2007	Manutenção das Atividades Gerais da Secretaria de Administração e Finanças	2.502.000,00
2008	Contratação de Consultorias e Assessorias	100.000,00
2009	Rateio para Participação em Consórcio Público	5.000,00
2010	Manutenção das Atividades Gerais do PASEP	100.000,00
2011	Contribuição para AMA, CNM, UNDIME e Outros	116.000,00
2012	Gestão Administrativa de Pessoal da Secretaria de Assistência Social	2.500,00
2013	Manutenção das Atividades Gerais da Secretaria de Assistência Social	551.000,00
2014	Subvenções a Entidades sem Fins Lucrativos	2.000,00
2015	Gestão Administrativa de Pessoal da Procuradoria Geral do Município	94.000,00
2016	Manutenção das Atividades Gerais da Procuradoria Geral do Município	10.000,00
2017	Gestão Administrativa de Pessoal da Secretaria Municipal de Saúde	2.000,00
2018	Manutenção das Atividades Gerais da Secretaria Municipal de Saúde	10.000,00
2019	Gestão Administrativa de Pessoal da Secretaria de Educação, Cultura e Desportos	134.000,00
2020	Manutenção das Atividades Gerais da Secretaria de Educação, Cultura e Desportos	54.000,00
2021	Manutenção da Biblioteca Municipal	50.000,00
2022	Promoção e Execução de Festividades Folclóricas, Artísticas e Outros	1.500.000,00
2023	Desenvolver Práticas Esportivas em Suas Diversas Modalidades	100.000,00
2024	Gestão Administrativa de Pessoal da Secretaria do Turismo e Meio Ambiente	11.000,00
2025	Manutenção das Atividades da Secretaria do Turismo e Meio Ambiente	50.000,00
2026	Gestão Administrativa de Pessoal da Secretaria de Agricultura e Desenvolvimento Rural	135.000,00
2027	Manutenção das Atividades Gerais da Secretaria de Agricultura e Desenvolvimento Rural	70.000,00
2028	Manutenção dos Mercados, Açougues, Feiras Livres e Matadouros	20.000,00
2030	Manutenção do Programa de Incentivo à Produção Rural	10.000,00
2031	Treinamento e Capacitação da Agricultura Familiar	10.000,00
2032	Locação de Área Cultivável	5.000,00
2033	Gestão Administrativa de Pessoal da Secretaria de Infraestrutura, Transporte e Serviços Públicos	1.386.000,00
2034	Manutenção das Atividades Gerais da Secretaria de Infraestrutura, Transporte e Serviços Públicos	2.101.000,00
2035	Manutenção dos Prédios Públicos Municipais	100.000,00
2036	Manutenção de Calçamentos, Meio-fio e Asfalto	56.000,00
2037	Manutenção de Cemitérios Públicos, Necrópoles e Velórios	20.000,00
2038	Manutenção das Praças, Parques e Jardins	50.000,00
2039	Implantação e Manutenção da Academia da Cidade	50.000,00
2040	Manutenção dos Serviços de Limpeza Pública	1.000.000,00
2041	Manutenção do Sistema de Saneamento Básico	503.000,00
2042	Manutenção de Sistemas de Abastecimento D'Água	450.000,00
2043	Manutenção dos Chafariz da Zona Urbana e Rural	410.000,00
2044	Manutenção do Sistema de Iluminação Pública na Sede, Distritos e Povoados	1.405.000,00
2045	Elaboração de Projetos de Eletrificação Rural	420.000,00
2046	Manutenção de Estradas Municipais, Passagens Molhadas, Pontes e Outros	100.000,00
2047	Gestão Administrativa de Pessoal do Controle Interno	50.000,00
2048	Manutenção das Atividades Gerais do Controle Interno	5.000,00
2049	Manutenção do Conselho Municipal de Saúde	5.000,00
2050	Gestão de Pessoal do Fundo Municipal de Saúde - FMS	965.000,00
2051	Manutenção das Atividades Gerais do Fundo Municipal de Saúde	362.172,80
2052	Distribuição de Próteses, Cadeiras de Rodas, Leite e Outros	50.000,00
2053	Manutenção das Unidades Básica de Saúde	714.000,00
2054	Manutenção do Programa Tratamento Fora do Domicílio - TFD	30.000,00
2055	Gestão de Pessoal do PSF	1.240.000,00
2056	Manutenção das Atividades Gerais do PSF	920.000,00
2057	Gestão de Pessoal do PACS	1.083.000,00
2058	Manutenção das Atividades do PACS	401.000,00



**PREFEITURA MUNICIPAL DE JACUIPE**

Rua Prefeito Mario Acioly Wanderley, s/n - CNPJ:12247755/0001-74

Orçamento Programa - Exercício de 2024

Page 2

**TABELA EXPLICATIVA - RELAÇÃO DE ATIVIDADES**

Código	Discriminação	Valor
2059	Gestão de Pessoal da SAÚDE BUCAL	162.000,00
2060	Manutenção das Ações do Programa SAÚDE BUCAL	294.000,00
2061	Gestão do Pessoal do NASF	6.000,00
2062	Manutenção do NASF	10.000,00
2063	Gestão de Pessoal dos Serviços Hospitalares e Ambulatorial do Município	154.500,00
2064	Manutenção dos Serviços Hospitalares e Ambulatoriais do Município	100.000,00
2065	Gestão de Pessoal do CEO	4.000,00
2066	Manutenção das Atividades Gerais do CEO	2.000,00
2067	Gestão de Pessoal do SAMU	7.000,00
2068	Manutenção dos Serviços de Atendimento Médico de Urgência (SAMU)	3.000,00
2069	Manutenção do Programa Mais Médicos	153.000,00
2070	Manutenção das Ações do Programa Farmácia Básica	254.000,00
2071	Gestão de Pessoal da Vigilância Sanitária	292.000,00
2072	Manutenção das Atividades Vinculadas aos Serviços de Vigilância	94.000,00
2073	Gestão de Pessoal da Epidemiologia e Controle de Doenças Endêmicas	436.000,00
2074	Manutenção das Ações de Epidemiologia e Controle de Doenças Endêmicas	34.000,00
2075	Manutenção dos Conselhos de Educação	4.000,00
2076	Manutenção das Atividades Gerais do Fundo Municipal de Educação	303.000,00
2077	Manutenção do Programa Nacional de Alimentação Escolar - PNAE	529.000,00
2078	Manutenção do Programa Nacion. de Transport. Escolar - PNATE	122.000,00
2080	Manutenção do Programa Dinheiro Direto na Escola - PDDE	13.000,00
2081	Manutenção das Creches	21.000,00
2082	Manutenção do Programa Brasil Alfabetizado	3.000,00
2083	Manutenção das Atividades Gerais do Ensino Fundamental	2.934.000,00
2084	Aquisição de Material Didático-Escolares	45.000,00
2085	Gestão Administrativa de Pessoal do Fundeb - 70%	8.409.902,81
2086	Gestão Administrativa de Pessoal do Fundeb - 30%	237.000,00
2087	Manutenção das Atividades Gerais do Ensino Infantil	417.481,29
2088	Gestão de Pessoal do Ensino Infantil - 70%	1.249.000,00
2089	Gestão de Pessoal do Ensino Infantil - 30%	65.000,00
2090	Gestão Administrativa de Pessoal do EJA (70%)	1.019.000,00
2091	Gestão Administrativa de Pessoal do EJA (30%)	12.000,00
2092	Apoio aos Conselhos Municipais da Assistência Social	4.000,00
2093	Gestão de Pessoal do FMAS	298.000,00
2094	Manutenção das Atividades Gerais do FMAS	413.000,00
2095	Concessão de Subvenções a Entidades de Assistência Social	5.000,00
2096	Gestão de Pessoal do Conselho Tutelar	237.000,00
2097	Manutenção das Atividades Gerais do Conselho Tutelar	10.000,00
2098	Manutenção das Atividades do Piso de Transição de Média Complexidade (Portador de deficiência)	5.000,00
2099	Manutenção das Ações do Piso Básico Variável - PBV II - Assistência a Criança e ao Adolescente	3.000,00
2100	Ações Estratégicas do Programa de Erradicação do Trabalho Infantil	5.000,00
2101	Gestão de Pessoal do CRAS	72.000,00
2102	Manutenção das atividades gerais do CRAS	259.000,00
2103	Gestão Administrativa de Pessoal do SCFV	13.000,00
2104	Manutenção das Atividades Gerais do SCFV	89.000,00
2105	Gestão de Pessoal do CREAS	66.000,00
2106	Manutenção das Atividades Gerais do CREAS	165.000,00
2107	Manutenção do Programa do Índice de Gestão Descentralizado - IGD SUAS	18.000,00
2108	Gestão de Pessoal do Índice Geral de Desenvolvimento do Programa Auxílio Brasil - IGDPA	4.000,00
2109	Manutenção do Índice Geral de Desenvolvimento do Programa Auxílio Brasil - IGDPA	37.000,00
2110	Gestão de Pessoal do CRIANÇA FELIZ	53.000,00
2111	Manutenção das atividades gerais do CRIANÇA FELIZ	157.000,00
2112	Distribuição Gratuita de Bens e Serviços de Caráter Social, com base em Lei de Benefício Eventual	300.000,00
2113	Assistência as Famílias em Situação de Risco e Vulnerabilidade Social	5.000,00
2114	Manutenção do Programa de Benefício de Prestação Continuada - BPC NA ESCOLA- PBV II	5.000,00





# PREFEITURA MUNICIPAL DE JACUIPE

Rua Prefeito Mario Acioly Wanderley, s/n - CNPJ:12247755/0001-74

Orçamento Programa - Exercício de 2024

Page 3

## TABELA EXPLICATIVA - RELAÇÃO DE ATIVIDADES

Código	Discriminação	Valor
2115	Manutenção das atividades gerais do PAIF - PBF (Estadual)	5.000,00
2116	Manutenção das Atividades do JACUIPEPREV	312.000,00
2117	Gestão Administrativa de Pessoal dos Inativos e Pensionistas	3.559.000,00
2118	Apoio ao Transporte Escolar - Estado	320.000,00
2119	Aperfeiçoamento Pedagógico para os Profissionais da Educação	15.000,00
2120	Manutenção das Atividades do Conselho da Criança e Adolescente.	3.000,00
2121	Apoio ao Transporte Universitário	10.000,00
2122	Programa Esporte Saudável para Todos	50.000,00
2123	Programa Agricultor Familiar Capaz e Feliz	10.000,00
2125	Programa Mais Saúde para Todos	8.000,00
2126	Programa Bolsa Social Municipal	2.000,00
2127	Gestão administrativa do Fundo Municipal dos Direitos da Criança e Adolescente	25.000,00
2128	Manutenção das Atividades do Fundo Municipal dos Direitos da Criança e Adolescente	60.000,00
2129	Manutenção das Atividades do Programa de Revitalização	500.000,00
2130	Manutenção das Atividades do Desassoreamento do Rio Jacuípe	600.000,00
2132	Atividade do Enfrentamento ao COVID-19	13.000,00
2133	Manutenção Preventiva de Bens Móveis e Imóveis	126.000,00
2134	Gestão de Pessoal do Ensino Fundamental	2.701.000,00
2135	Gestão do Pessoal do Ensino Infantil	21.000,00
2136	Gestão do Pessoal da Educação de Jovens e Adultos	11.000,00
2137	Manutenção das Atividades Gerais da Segurança Municipal	10.000,00
2138	Manutenção das Atividades do Programa de Coleta Seletiva de Lixo	200.000,00
2139	Implantação do Programa de Preservação e Conservação Ambiental	40.000,00
2140	Implantação e Manutenção do Trabalho dos Colaboradores	1.020.000,00
2141	Implantação e Manutenção do Programa de Formação Continuada em Serviço	20.000,00
2142	Manutenção das Atividades do EJA	31.000,00
2143	Manutenção das Atividades do Fundo Municipal do Idoso	1.000,00
2144	Gestão de Pessoal do Ensino Infantil - 70% CRECHE	2.164.000,00
2145	Gestão de Pessoal e Manutenção das Atividades Gerais do Programa PROCAD	21.000,00
2146	Gestão de Pessoal do Índice Geral de Desenvolvimento do Programa Bolsa Família - IGDBF	76.000,00
2147	Manutenção do Índice Geral de Desenvolvimento do Programa Bolsa Família - IGDBF	48.000,00
2148	Gestão de Pessoal do Ensino Infantil - 30% CRECHE	26.000,00
Total		55.642.580,36



## PREFEITURA MUNICIPAL DE JACUIPE

Rua Prefeito Mario Acioly Wanderley, s/n - CNPJ:12247755/0001-74

Orçamento Programa - Exercício de 2024

Page 1

### TABELA EXPLICATIVA - RELAÇÃO DE OPERAÇÕES ESPECIAIS

Código	Discriminação	Valor
0001	Pagamento de Dívidas Públicas	10.000,00
0002	Pagamento de Precatórios e Decisões Judiciais	200.000,00
0003	Amortização de Dívidas Públicas - FGTS	1.000,00
0004	Amortização de Dívidas Públicas - INSS	200.000,00
0005	Amortização de Dívidas Públicas - RPPS	5.000,00
0006	Amortização de Dívidas Públicas com Outros Órgãos	45.000,00
0007	Indenizações e Restituições Diversas	2.000,00
0008	Indenizações e Restituições Diversas	2.000,00
0009	Indenizações e Restituições Diversas	10.000,00
Total		475.000,00



# PREFEITURA MUNICIPAL DE JACUIPE

Rua Prefeito Mario Acioly Wanderley, s/n - CNPJ:12247755/0001-74

Orçamento Programa - Exercício de 2024

Quadro 17

Page 1

## ANÁLISE DE APLICAÇÃO NA SAÚDE

RECEITAS RESULTANTE DE IMPOSTOS (Caput do art. 212 da Constituição)	Previsão	Obrig.(18,16%)
<b>1. RECEITAS DE IMPOSTOS</b>	<b>647.000,00</b>	<b>117.495,20</b>
<b>1.1 - Receita Resultante do Imposto sobre a Propriedade Predial e Territorial Urbana - IPTU</b>	<b>50.000,00</b>	<b>9.080,00</b>
1.1.1 - IPTU	50.000,00	9.080,00
1.1.2 - Multas, Juros de Mora, Dívida Ativa e Outros Encargos do IPTU	0,00	0,00
<b>1.2 - Receitas Resultante do Imposto sobre Transmissão Inter Vivos - ITBI</b>	<b>42.000,00</b>	<b>7.627,20</b>
1.2.1 - ITBI	42.000,00	7.627,20
1.2.2 - Multas, Juros de Mora, Dívida Ativa e Outros Encargos do ITBI	0,00	0,00
<b>1.3 - Receitas Resultante do Imposto sobre Serviços de Qualquer Natureza - ISS</b>	<b>305.000,00</b>	<b>55.388,00</b>
1.3.1 - ISS	305.000,00	55.388,00
1.3.2 - Multas, Juros de Mora, Dívida Ativa e Outros Encargos do ISS	0,00	0,00
<b>1.4 - Receitas Resultante do Imposto de Renda Retido na Fonte - IRRF</b>	<b>250.000,00</b>	<b>45.400,00</b>
<b>2. RECEITAS DE TRANSFERÊNCIAS CONSTITUCIONAIS E LEGAIS</b>	<b>23.209.400,00</b>	<b>4.214.827,04</b>
2.1 - Cota-Parte FPM	16.403.800,00	2.978.930,08
2.2 - Cota-Parte ITR	22.000,00	3.995,20
2.3 - Cota-Parte IPVA	130.000,00	23.608,00
2.4 - Cota-Parte ICMS	6.650.000,00	1.207.640,00
2.5 - Cota-Parte IPI-Exportação	3.600,00	653,76
2.6 - Compensação Financeiras Provenientes de Impostos e Transf. Constitucionais	0,00	0,00
<b>3 - TOTAL DAS RECEITAS RESULTANTES DE IMPOSTOS E TRANSFERÊNCIAS CONSTITUCIONAIS E LEGAIS = (1 + 2)</b>	<b>23.856.400,00</b>	<b>4.332.322,24</b>
<b>4. DESPESAS COM AÇÕES E SERVIÇOS PÚBLICOS DE SAÚDE (ASPS) - POR SUBFUNÇÃO E CATEGORIA ECONÔMICA</b>	<b>Fixado</b>	
<b>4.1 - ATENÇÃO BÁSICA</b>	<b>1.978.000,00</b>	
4.1.1 - Despesas Correntes	1.891.000,00	
4.1.2 - Despesas de Capital	87.000,00	
<b>4.2 - ASSISTÊNCIA HOSPITALAR E AMBULATORIAL</b>	<b>233.000,00</b>	
4.2.1 - Despesas Correntes	220.000,00	
4.2.2 - Despesas de Capital	13.000,00	
<b>4.3 - SUPORTE PROFILÁTICO E TERAPÊUTICO</b>	<b>200.000,00</b>	
4.3.1 - Despesas Correntes	200.000,00	
4.3.2 - Despesas de Capital	0,00	
<b>4.4 - VIGILÂNCIA SANITÁRIA</b>	<b>331.000,00</b>	
4.4.1 - Despesas Correntes	330.000,00	
4.4.2 - Despesas de Capital	1.000,00	
<b>4.5 - VIGILÂNCIA EPIDEMIOLÓGICA</b>	<b>339.000,00</b>	
4.5.1 - Despesas Correntes	338.000,00	
4.5.2 - Despesas de Capital	1.000,00	
<b>4.6 - ALIMENTAÇÃO E NUTRIÇÃO</b>	<b>0,00</b>	
4.6.1 - Despesas Correntes	0,00	
4.6.2 - Despesas de Capital	0,00	
<b>4.7 - OUTRAS SUBFUNÇÕES (X)</b>	<b>1.490.172,80</b>	
4.7.1 - Despesas Correntes	1.395.172,80	



## PREFEITURA MUNICIPAL DE JACUIPE

Rua Prefeito Mario Acioly Wanderley, s/n - CNPJ:12247755/0001-74

Orçamento Programa - Exercício de 2024

Quadro 17

Page 2

### ANÁLISE DE APLICAÇÃO NA SAÚDE

4.7.2 - Despesas de Capital	95.000,00
<b>5 - TOTAL (4.1 + 4.2 + 4.3 + 4.4 + 4.5 + 4.6 + 4.7)</b>	<b>4.571.172,80</b>
<b>6 - APURAÇÃO DO CUMPRIMENTO DO LIMITE MÍNIMO PARA APLICAÇÃO EM ASPs</b>	
6.1 - Diferença entre o Valor Aplicado e a Despesa Mínima a ser Aplicada (5 - 3)	238.850,56
6.2 - PERCENTUAL DA RECEITA DE IMPOSTOS E TRANSFERÊNCIAS CONSTITUCIONAIS E LEGAIS APLICADO EM ASPs(5 /3) * 100 (Mínimo de 18,7	19,16
<b>7 - RECEITAS ADICIONAIS PARA O FINANCIAMENTO DA SAÚDE NÃO COMPUTADAS NO CÁLCULO DO MÍNIMO</b>	
<b>7.1 - RECEITAS DE TRANSFERÊNCIAS PARA A SAÚDE</b>	<b>3.253.000,00</b>
7.1.1 - Proveniente da União - Fundo a Fundo	3.175.000,00
7.1.2 - Proveniente dos Estados	78.000,00
7.1.3 - Proveniente de outros Municípios	0,00
<b>7.2 - RECEITA DE OPERAÇÕES DE CRÉDITO INTERNAS E EXTERNAS VINCULADAS A SAÚDE</b>	<b>0,00</b>
<b>7.3 - OUTRAS RECEITAS</b>	<b>0,00</b>
<b>8 - TOTAL DE RECEITAS ADICIONAIS PARA FINANCIAMENTO DA SAÚDE (7.1 + 7.2 + 7.3)</b>	<b>3.253.000,00</b>
<b>9 - DESPESAS COM SAÚDE POR SUBFUNÇÕES E CATEGORIA ECONÔMICA NÃO COMPUTADAS NO CÁLCULO DO MÍNIMO</b>	
<b>9.1 - ATENÇÃO BÁSICA</b>	<b>2.736.000,00</b>
9.1.1 - Despesas Correntes	2.327.000,00
9.1.2 - Despesas de Capital	409.000,00
<b>9.2 - ASSISTÊNCIA HOSPITALAR E AMBULATORIAL</b>	<b>344.000,00</b>
9.2.1 - Despesas Correntes	194.000,00
9.2.2 - Despesas de Capital	150.000,00
<b>9.3 - SUPORTE PROFILÁTICO E TERAPÊUTICO</b>	<b>54.000,00</b>
9.3.1 - Despesas Correntes	54.000,00
9.3.2 - Despesas de Capital	0,00
<b>9.4 - VIGILÂNCIA SANITÁRIA</b>	<b>66.000,00</b>
9.4.1 - Despesas Correntes	56.000,00
9.4.2 - Despesas de Capital	10.000,00
<b>9.5 - VIGILÂNCIA EPIDEMIOLÓGICA</b>	<b>147.000,00</b>
9.5.1 - Despesas Correntes	132.000,00
9.5.2 - Despesas de Capital	15.000,00
<b>9.6 - ALIMENTAÇÃO E NUTRIÇÃO</b>	<b>0,00</b>
9.6.1 - Despesas Correntes	0,00
9.6.2 - Despesas de Capital	0,00
<b>9.7 - OUTRAS SUBFUNÇÕES</b>	<b>36.000,00</b>
9.7.1 - Despesas Correntes	6.000,00
9.7.2 - Despesas de Capital	30.000,00
<b>10 - TOTAL DAS DESPESAS NÃO COMPUTADAS NO CÁLCULO DO MÍNIMO (9.1 + 9.2 + 9.3 + 9.4 + 9.5 + 9.6 + 9.7)</b>	<b>3.383.000,00</b>
<b>19 - DESPESAS TOTAIS COM SAÚDE (Computadas e não computadas no cálculo do limite mínimo)</b>	
20 - ATENÇÃO BÁSICA (4.1 + 9.1)	4.714.000,00



## PREFEITURA MUNICIPAL DE JACUIPE

Rua Prefeito Mario Acioly Wanderley, s/n - CNPJ:12247755/0001-74

Orçamento Programa - Exercício de 2024

### ANÁLISE DE APLICAÇÃO NA SAÚDE

21 - ASSISTÊNCIA HOSPITALAR E AMBULATORIAL (4.2 + 9.2)	577.000,00
22 - SUPORTE PROFILÁTICO E TERAPÊUTICO (4.3 + 9.3)	254.000,00
23 - VIGILÂNCIA SANITÁRIA (4.4 + 9.4)	397.000,00
24 - VIGILÂNCIA EPIDEMIOLÓGICA (4.5 + 9.5)	486.000,00
25 - ALIMENTAÇÃO E NUTRIÇÃO (4.6 + 9.6)	0,00
26 - OUTRAS SUBFUNÇÕES (4.7 + 9.7)	1.526.172,80
<b>27 - TOTAL DAS DESPESAS COM SAÚDE (20 + 21 + 22 + 23 + 24 + 25 + 26)</b>	<b>7.954.172,80</b>

Quadro 17

Page 3



# PREFEITURA MUNICIPAL DE JACUIPE

Rua Prefeito Mario Acioly Wanderley, s/n - CNPJ:12247755/0001-74

Orçamento Programa - Exercício de 2024

Page 1

## ANÁLISE DE APLICAÇÃO NO ENSINO

RECEITAS RESULTANTE DE IMPOSTOS (Caput do art. 212 da Constituição)	Valor Previsto	Obrig.(30,5%)
<b>1. RECEITAS DE IMPOSTOS</b>	<b>647.000,00</b>	<b>197.335,00</b>
1.1 - Receitas Resultante do Imposto sobre a Propriedade Predial e Territorial Urbana - IPTU	50.000,00	15.250,00
1.2 - Receitas Resultante do Imposto sobre Transmissão Inter Vivos - ITBI	42.000,00	12.810,00
1.3 - Receitas Resultante do Imposto sobre Serviços de Qualquer Natureza - ISS	305.000,00	93.025,00
1.4 - Receitas Resultante do Imposto de Renda Retido na Fonte - IRRF	250.000,00	76.250,00
<b>2. RECEITAS DE TRANSFERÊNCIAS CONSTITUCIONAIS E LEGAIS</b>	<b>24.562.231,80</b>	<b>7.491.480,70</b>
<b>2.1 - Cota-Parte FPM</b>	<b>17.756.631,80</b>	<b>5.415.772,70</b>
2.1.1 - Parcela referente à CF, art. 159, I alínea b	16.403.800,00	5.003.159,00
2.1.2 - Parcela referente à CF, art. 159, I alínea "d" e "e"	1.352.831,80	412.613,70
2.2 - Cota-Parte ICMS	6.650.000,00	2.028.250,00
2.3 - Cota-Parte IPI-Exportação	3.600,00	1.098,00
2.4 - Cota-Parte ITR	22.000,00	6.710,00
2.5 - Cota-Parte IPVA	130.000,00	39.650,00
2.6 - Cota-Parte IOF-Ouro	0,00	0,00
2.7 - Compensações Financeiras Provenientes de Impostos e Transferências Constitucionais	0,00	0,00
<b>3. TOTAL DA RECEITA DE IMPOSTOS (1+2)</b>	<b>25.209.231,80</b>	
<b>RECEITAS DO FUNDEB</b>		
<b>4. RECEITAS DESTINADAS AO FUNDEB</b>	<b>4.641.880,00</b>	
4.1 - Cota-Parte FPM Destinada ao FUNDEB - (20% de 2.1.1)	3.280.760,00	
4.2 - Cota-Parte ICMS Destinada ao FUNDEB - (20% de 2.2)	1.330.000,00	
4.3 - Cota-Parte IPI-Exportação Destinada ao FUNDEB - (20% de 2.3)	720,00	
4.4 - Cota-Parte ITR Destinada ao FUNDEB - (20% de 2.4)	4.400,00	
4.5 - Cota-Parte IPVA Destinada ao FUNDEB - (20% de 2.5)	26.000,00	
4.6 - Cota-Parte Compensações Financeiras Destinada ao FUNDEB - (20% de 2.7)	0,00	
<b>5. RECEITAS RECEBIDAS DO FUNDEB</b>	<b>16.625.628,56</b>	
<b>5.1 - FUNDEB - Impostos e Transferências de Impostos</b>	<b>11.283.821,87</b>	
5.1.1 - Principal	11.281.821,87	
5.1.2 - Rendimentos de Aplicações Financeiras	2.000,00	
5.1.3 - Ressarcimento de recursos do Fundeb	0,00	
<b>5.2 - FUNDEB - Complementação da União - VAAF</b>	<b>2.192.080,94</b>	
5.2.1 - Principal	2.192.080,94	
5.2.2 - Rendimentos de Aplicações Financeiras	0,00	
5.2.3 - Ressarcimento de recursos do Fundeb	0,00	
<b>5.3 - FUNDEB - Complementação da União - VAAT</b>	<b>2.999.725,75</b>	
5.3.1 - Principal	2.999.725,75	
5.3.2 - Rendimentos de Aplicações Financeiras	0,00	
5.3.3 - Ressarcimento de recursos do Fundeb	0,00	
<b>5.4 - FUNDEB - Complementação da União - VAAR</b>	<b>150.000,00</b>	
5.4.1 - Principal	150.000,00	
5.4.2 - Rendimentos de Aplicações Financeiras	0,00	
5.4.3 - Ressarcimento de recursos do Fundeb	0,00	
<b>6. RESULTADO LÍQUIDO DAS TRANSFERÊNCIAS DO FUNDEB (5.1.1 - 4)</b>	<b>6.639.941,87</b>	



## PREFEITURA MUNICIPAL DE JACUIPE

Rua Prefeito Mario Acioly Wanderley, s/n - CNPJ:12247755/0001-74

Orçamento Programa - Exercício de 2024

Page 2

### ANÁLISE DE APLICAÇÃO NO ENSINO

6.1 - ACRÉSCIMO RESULTANTE DAS TRANSFERÊNCIAS DO FUNDEB	6.639.941,87
6.2 - DECRÉSCIMO RESULTANTE DAS TRANSFERÊNCIAS DO FUNDEB	0,00

#### DESPESAS DO FUNDEB

<b>7. PROFISSIONAIS DA EDUCAÇÃO BÁSICA</b>	<b>12.895.902,81</b>
7.1 - Educação Infantil	3.468.000,00
7.1.1 - Creche	2.174.000,00
7.1.2 - Pré-Escola	1.294.000,00
7.2 - Ensino Fundamental	9.427.902,81
<b>8. OUTRAS DESPESAS</b>	<b>3.578.725,75</b>
8.1 - Educação Infantil	432.725,75
8.1.1 - Creche	158.000,00
8.1.2 - Pré-Escola	274.725,75
8.2 - Ensino Fundamental	3.146.000,00
<b>9. TOTAL DAS DESPESAS DO FUNDEB (7+8)</b>	<b>16.474.628,56</b>

#### DESPESAS CUSTEADAS COM RECURSOS DO FUNDEB RECEBIDOS NO EXERCÍCIO

10. Total das Despesas do FUNDEB com Profissionais da Educação Básica	12.895.902,81
11. Total das Despesas custeadas com FUNDEB - Impostos e Transferências de Impostos	11.283.821,87
12. Total das Despesas custeadas com FUNDEB - Complementação da União - VAAF	2.192.080,94
13. Total das Despesas custeadas com FUNDEB - Complementação da União - VAAT	2.999.725,75
14. Total das Despesas custeadas com FUNDEB - Complementação da União - VAAR	150.000,00
15. Total das Despesas custeadas com FUNDEB - Complementação da União - VAAT aplicadas na Educação Infantil	2.336.725,75
16. Total das Despesas custeadas com FUNDEB - Complementação da União - VAAT aplicadas em Despesa de Capital	450.000,00

#### INDICADORES - Art. 212-A, inciso XI e § 3º - Constituição Federal

17. Mínimo de 70% do FUNDEB na Remuneração dos Profissionais da Educação Básica	77,57
18. Percentual de 50% da Complementação da União ao FUNDEB (VAAT) na Educação Infantil	77,90
19. Mínimo de 15% da Complementação da União ao FUNDEB (VAAT) em Despesa de Capital	15,00

#### DESPESAS COM MANUTENÇÃO E DESENVOLVIMENTO DO ENSINO - MDE - CUSTEADAS COM RECEITA DE IMPOSTOS (EXCETO FUNDEB)

<b>20. EDUCAÇÃO INFANTIL</b>	<b>304.755,54</b>
20.1 - Creche	31.000,00
20.2 - Pré-escola	273.755,54
21. ENSINO FUNDAMENTAL	3.901.000,00
<b>22. TOTAL DAS DESPESAS COM AÇÕES TÍPICAS DE MDE (20 + 21)</b>	<b>4.205.755,54</b>

#### APURAÇÃO DAS DESPESAS PARA FINS DE LIMITE MÍNIMO CONSTITUCIONAL

23. TOTAL DAS DESPESAS DE MDE CUSTEADAS COM RECURSOS DE IMPOSTOS (FUNDEB E RECEITAS DE IMPOSTOS)	15.489.577,41
24. RESULTADOS LÍQUIDOS DAS TRANSFERÊNCIAS DO FUNDEB	6.639.941,87
25. TOTAL DAS DESPESAS PARA FINS DE LIMITE (23 - 24)	8.849.635,54
<b>26. PERCENTUAL DE APLICAÇÃO EM MDE SOBRE A RECEITA LÍQUIDA DE IMPOSTOS ((25)/(3)x100) - LIMITE CONSTITUCIONAL 25%</b>	<b>35,10</b>



## PREFEITURA MUNICIPAL DE JACUIPE

Rua Prefeito Mario Acioly Wanderley, s/n - CNPJ:12247755/0001-74

Orçamento Programa - Exercício de 2024

Page 3

### ANÁLISE DE APLICAÇÃO NO ENSINO

#### RECEITAS ADICIONAIS PARA FINANCIAMENTO DO ENSINO (Obrigatório 100%)

<b>27. RECEITA DE TRANSFERÊNCIA DO FNDE (INCLUINDO RENDIMENTOS DE APLICAÇÃO FINANCEIRA)</b>	<b>873.000,00</b>
27.1 - Salário-Educação	314.000,00
27.2 - PDDE	11.000,00
27.3 - PNAE	372.000,00
27.4 - PNATE	86.000,00
27.5 - Outras Transferências do FNDE	90.000,00
28. RECEITA DE TRANSFERÊNCIAS DE CONVÊNIOS	210.000,00
29. RECEITA DE ROYALTIES DESTINADOS À EDUCAÇÃO	0,00
30. RECEITA DE OPERAÇÕES DE CRÉDITO VINCULADAS À EDUCAÇÃO	0,00
31. OUTRAS RECEITAS PARA FINANCIAMENTO DO ENSINO	0,00
<b>32. TOTAL DAS OUTRAS RECEITAS ADICIONAIS DO ENSINO (27 + 28 + 29 + 30 + 31)</b>	<b>1.083.000,00</b>

#### DESPESAS CUSTEADAS COM RECEITAS ADICIONAIS PARA FINANCIAMENTO DO ENSINO

33. EDUCAÇÃO INFANTIL	220.000,00
33.1 - Creche	220.000,00
33.2 - Pré-Escola	0,00
34. ENSINO FUNDAMENTAL	1.333.000,00
35. ENSINO MÉDIO	0,00
36. ENSINO SUPERIOR	0,00
37. ENSINO PROFISSIONAL NÃO INTEGRADO AO ENSINO REGULAR	0,00
<b>38. TOTAL DAS DESPESAS CUSTEADAS COM RECEITAS ADICIONAIS PARA FINANCIAMENTO DO ENSINO (33 + 34 + 35 + 36 + 37)</b>	<b>1.553.000,00</b>





**PREFEITURA MUNICIPAL DE JACUIPE**

Rua Prefeito Mario Acioly Wanderley, s/n - CNPJ:12247755/0001-74

Orçamento Programa - Exercício de 2024

**RECEITA/DESPESA POR FONTE DE RECURSO**

Quadro 19

Page 1

LeiData

Fonte	Vínculo	Descrição	PREVISÃO	
			RECEITA	DESPESA
002	Atividades-fim da Seguridade Social		3.813.500,00	3.813.500,00
105	PROCAD - SUAS		20.000,00	20.000,00
16600000	Exercício Corrente - Transferência de Recursos do Fundo Nacional de Assistênci		20.000,00	20.000,00
1.660	Transferência de Recursos do Fundo Nacional de Assistência Social - FNAS (Exerc.6		20.000,00	20.000,00
510	ASSISTÊNCIA SOCIAL-GERAL		20.000,00	20.000,00
510.048	PROCAD-SUAS		20.000,00	20.000,00
27	CRIANÇA FELIZ		100.000,00	100.000,00
16600000	Exercício Corrente - Transferência de Recursos do Fundo Nacional de Assistênci		100.000,00	100.000,00
1.660	Transferência de Recursos do Fundo Nacional de Assistência Social - FNAS (Exerc.6		100.000,00	100.000,00
510	ASSISTÊNCIA SOCIAL-GERAL		100.000,00	100.000,00
510.027	CRIANÇA FELIZ		100.000,00	100.000,00
28	BPC NA ESCOLA		5.000,00	5.000,00
16600000	Exercício Corrente - Transferência de Recursos do Fundo Nacional de Assistênci		5.000,00	5.000,00
1.660	Transferência de Recursos do Fundo Nacional de Assistência Social - FNAS (Exerc.6		5.000,00	5.000,00
510	ASSISTÊNCIA SOCIAL-GERAL		5.000,00	5.000,00
510.028	BPC NA ESCOLA		5.000,00	5.000,00
29	SCFV		103.000,00	103.000,00
16600000	Exercício Corrente - Transferência de Recursos do Fundo Nacional de Assistênci		103.000,00	103.000,00
1.660	Transferência de Recursos do Fundo Nacional de Assistência Social - FNAS (Exerc.6		103.000,00	103.000,00
510	ASSISTÊNCIA SOCIAL-GERAL		103.000,00	103.000,00
510.029	SCFV		103.000,00	103.000,00
30	CRAS		103.000,00	103.000,00
16600000	Exercício Corrente - Transferência de Recursos do Fundo Nacional de Assistênci		103.000,00	103.000,00
1.660	Transferência de Recursos do Fundo Nacional de Assistência Social - FNAS (Exerc.6		103.000,00	103.000,00
510	ASSISTÊNCIA SOCIAL-GERAL		103.000,00	103.000,00
510.030	CRAS		103.000,00	103.000,00
31	CREAS		121.000,00	121.000,00
16600000	Exercício Corrente - Transferência de Recursos do Fundo Nacional de Assistênci		121.000,00	121.000,00
1.660	Transferência de Recursos do Fundo Nacional de Assistência Social - FNAS (Exerc.6		121.000,00	121.000,00
510	ASSISTÊNCIA SOCIAL-GERAL		121.000,00	121.000,00
510.031	CREAS		121.000,00	121.000,00
32	IGDBF		71.000,00	71.000,00
16600000	Exercício Corrente - Transferência de Recursos do Fundo Nacional de Assistênci		71.000,00	71.000,00
1.660	Transferência de Recursos do Fundo Nacional de Assistência Social - FNAS (Exerc.6		71.000,00	71.000,00
510	ASSISTÊNCIA SOCIAL-GERAL		71.000,00	71.000,00
510.032	IGDBF		71.000,00	71.000,00
33	IGD-SUAS		16.000,00	16.000,00
16600000	Exercício Corrente - Transferência de Recursos do Fundo Nacional de Assistênci		16.000,00	16.000,00
1.660	Transferência de Recursos do Fundo Nacional de Assistência Social - FNAS (Exerc.6		16.000,00	16.000,00
510	ASSISTÊNCIA SOCIAL-GERAL		16.000,00	16.000,00
510.033	IGD-SUAS		16.000,00	16.000,00
34	PETI		5.000,00	5.000,00
16600000	Exercício Corrente - Transferência de Recursos do Fundo Nacional de Assistênci		5.000,00	5.000,00
1.660	Transferência de Recursos do Fundo Nacional de Assistência Social - FNAS (Exerc.6		5.000,00	5.000,00
510	ASSISTÊNCIA SOCIAL-GERAL		5.000,00	5.000,00
510.034	PETI		5.000,00	5.000,00
35	CRAS PAIF - ESTADO		5.000,00	5.000,00

**PREFEITURA MUNICIPAL DE JACUIPE**

Rua Prefeito Mario Acioly Wanderley, s/n - CNPJ:12247755/0001-74

Orçamento Programa - Exercício de 2024

**RECEITA/DESPESA POR FONTE DE RECURSO**

Quadro 19

Page 2

LeiData

Fonte	Vínculo	Descrição	PREVISÃO	
			RECEITA	DESPESA
002	Atividades-fim da Seguridade Social		3.813.500,00	3.813.500,00
35	CRAS PAIF - ESTADO		5.000,00	5.000,00
	16690000	Exercício Corrente - Outros Recursos Vinculados à Assistência Social	5.000,00	5.000,00
	1.669	Outros Recursos Vinculados à Assistência Social (Exerc.Corrente)	5.000,00	5.000,00
	510	ASSISTÊNCIA SOCIAL-GERAL	5.000,00	5.000,00
	510.035	CRAS PAIF - ESTADO	5.000,00	5.000,00
36	RPPS - PLANO PREVIDENCIÁRIO		3.205.500,00	3.205.500,00
	18000000	Exercício Corrente - Recursos vinculados ao RPPS - Fundo em Capitalização (PI	3.205.500,00	3.205.500,00
	1.800	Recursos Vinculados ao RPPS - Fundo em Capitalização (Plano Previdenciário) (Exe	3.205.500,00	3.205.500,00
	600	REGIME PRÓPRIO DE PREVIDÊNCIA SOCIAL	3.205.500,00	3.205.500,00
	600.036	Plano Previdenciário	3.205.500,00	3.205.500,00
58	CREAS ESTADO		41.000,00	41.000,00
	16690000	Exercício Corrente - Outros Recursos Vinculados à Assistência Social	41.000,00	41.000,00
	1.669	Outros Recursos Vinculados à Assistência Social (Exerc.Corrente)	41.000,00	41.000,00
	510	ASSISTÊNCIA SOCIAL-GERAL	41.000,00	41.000,00
	510.041	CREAS ESTADO	41.000,00	41.000,00
67	IGD - PROGRAMA AUXILIO BRASIL		4.000,00	4.000,00
	16600000	Exercício Corrente - Transferência de Recursos do Fundo Nacional de Assistênci	4.000,00	4.000,00
	1.660	Transferência de Recursos do Fundo Nacional de Assistência Social - FNAS (Exerc.f	4.000,00	4.000,00
	510	ASSISTÊNCIA SOCIAL-GERAL	4.000,00	4.000,00
	510.046	IGD - PAB	4.000,00	4.000,00
71	SIGTV - ESTRUTURAÇÃO DA REDE DE SERVIÇOS DO SUAS		8.000,00	8.000,00
	16600000	Exercício Corrente - Transferência de Recursos do Fundo Nacional de Assistênci	8.000,00	8.000,00
	1.660	Transferência de Recursos do Fundo Nacional de Assistência Social - FNAS (Exerc.f	8.000,00	8.000,00
	510	ASSISTÊNCIA SOCIAL-GERAL	8.000,00	8.000,00
	510.045	SIGTV - ESTRUTURAÇÃO DA REDE	6.000,00	6.000,00
	510.047	SIGTV - 2022	2.000,00	2.000,00
96	CORONAVÍRUS (COVID-19) - ASSISTÊNCIA		6.000,00	6.000,00
	16600000	Exercício Corrente - Transferência de Recursos do Fundo Nacional de Assistênci	6.000,00	6.000,00
	1.660	Transferência de Recursos do Fundo Nacional de Assistência Social - FNAS (Exerc.f	6.000,00	6.000,00
	510	ASSISTÊNCIA SOCIAL-GERAL	6.000,00	6.000,00
	510.042	CORONAVIRUS (COVID19)	6.000,00	6.000,00
011	Destinações da Cide-Combustíveis		6.000,00	6.000,00
59	CIDE		6.000,00	6.000,00
	17500000	Exercício Corrente - Recursos da Contribuição de Intervenção no Domínio Econô	6.000,00	6.000,00
	1.750	Recursos da Contribuição de Intervenção no Domínio Econômico - CIDE (Exerc.Corr	6.000,00	6.000,00
	610	CIDE - Contribuição de Intervenção no Do	6.000,00	6.000,00
	610.001	Contribuição de Intervenção no Domínio E	6.000,00	6.000,00
012	Manutenção e Desenvolvimento do Ensino		21.965.384,10	21.965.384,10
17	FUNDEB 70%		9.022.821,87	9.022.821,87
	15401070	Exercício Corrente - Identificação do percentual aplicado no pagamento da remur	9.022.821,87	9.022.821,87
	1.540	Transferências do FUNDEB - Impostos e Transferências de Impostos (Exerc.Corrent	9.022.821,87	9.022.821,87
	250	EDUCAÇÃO-FUNDEB	9.022.821,87	9.022.821,87
	250.017	FUNDEB 70%	9.022.821,87	9.022.821,87
18	FUNDEB 30%		2.261.000,00	2.261.000,00
	15400000	Exercício Corrente - Transferências do FUNDEB - Impostos e Transferências de l	2.261.000,00	2.261.000,00
	1.540	Transferências do FUNDEB - Impostos e Transferências de Impostos (Exerc.Corrent	2.261.000,00	2.261.000,00

**PREFEITURA MUNICIPAL DE JACUIPE**

Rua Prefeito Mario Acioly Wanderley, s/n - CNPJ:12247755/0001-74

Orçamento Programa - Exercício de 2024

**RECEITA/DESPESA POR FONTE DE RECURSO**

Quadro 19

Page 3

LeiData

Fonte	Vínculo	Descrição	PREVISÃO	
			RECEITA	DESPESA
012	Manutenção e Desenvolvimento do Ensino		21.965.384,10	21.965.384,10
18	FUNDEB 30%		2.261.000,00	2.261.000,00
15400000	Exercício Corrente - Transferências do FUNDEB - Impostos e Transferências de I		2.261.000,00	2.261.000,00
1.540	Transferências do FUNDEB - Impostos e Transferências de Impostos (Exerc.Corrente)		2.261.000,00	2.261.000,00
250	EDUCAÇÃO-FUNDEB		2.261.000,00	2.261.000,00
250.018	FUNDEB 30%		2.261.000,00	2.261.000,00
19	FUNDEB - COMPLEMENTO DA UNIÃO		2.192.080,94	2.192.080,94
15410000	Exercício Corrente - Transferências do FUNDEB - Complementação da União - \		548.000,00	548.000,00
1.541	Transferências do FUNDEB - Complementação da União - VAAF (Exerc.Corrente)		548.000,00	548.000,00
250	EDUCAÇÃO-FUNDEB		548.000,00	548.000,00
250.020	COMPLEMENTO DA UNIÃO - 30%		548.000,00	548.000,00
15411070	Exercício Corrente - Identificação do percentual aplicado no pagamento da remunera		1.644.080,94	1.644.080,94
1.541	Transferências do FUNDEB - Complementação da União - VAAF (Exerc.Corrente)		1.644.080,94	1.644.080,94
250	EDUCAÇÃO-FUNDEB		1.644.080,94	1.644.080,94
250.019	COMPLEMENTO DA UNIÃO - 70%		1.644.080,94	1.644.080,94
21	PDDE		11.000,00	11.000,00
15510000	Exercício Corrente - Transferências de Recursos do FNDE Referentes ao Program		11.000,00	11.000,00
1.551	Transferências de Recursos do FNDE referentes ao Programa Dinheiro Direto na Es		11.000,00	11.000,00
200	EDUCAÇÃO		11.000,00	11.000,00
200.021	PDDE		11.000,00	11.000,00
22	PNAE		372.000,00	372.000,00
15520000	Exercício Corrente - Transferências de Recursos do FNDE Referentes ao Program		372.000,00	372.000,00
1.552	Transferências de Recursos do FNDE referentes ao Programa Nacional de Alimentar		372.000,00	372.000,00
200	EDUCAÇÃO		372.000,00	372.000,00
200.022	PNAE		372.000,00	372.000,00
23	PNATE		86.000,00	86.000,00
15530000	Exercício Corrente - Transferências de Recursos do FNDE Referentes ao Program		86.000,00	86.000,00
1.553	Transferências de Recursos do FNDE Referentes ao Programa Nacional de Apoio ac		86.000,00	86.000,00
200	EDUCAÇÃO		86.000,00	86.000,00
200.023	PNATE		86.000,00	86.000,00
24	PAR		80.000,00	80.000,00
15690000	Exercício Corrente - Outras Transferências de Recursos do FNDE		80.000,00	80.000,00
1.569	Outras Transferências de Recursos do FNDE (Exerc.Corrente)		80.000,00	80.000,00
200	EDUCAÇÃO		80.000,00	80.000,00
200.024	PAR		80.000,00	80.000,00
25	BRASIL CARINHOSO		90.000,00	90.000,00
15690000	Exercício Corrente - Outras Transferências de Recursos do FNDE		90.000,00	90.000,00
1.569	Outras Transferências de Recursos do FNDE (Exerc.Corrente)		90.000,00	90.000,00
200	EDUCAÇÃO		90.000,00	90.000,00
200.025	BRASIL CARINHOSO		90.000,00	90.000,00
38	PEGITE - TRANSPORTE		320.000,00	320.000,00
15990000	Exercício Corrente - Outros Recursos Vinculados à Educação		320.000,00	320.000,00
1.599	Outros Recursos Vinculados à Educação (Exerc.Corrente)		320.000,00	320.000,00
200	EDUCAÇÃO		320.000,00	320.000,00
200.038	PEGITE - TRANSPORTE		320.000,00	320.000,00
47	VAAR 30%		150.000,00	150.000,00
15430000	Exercício Corrente - Transferências do FUNDEB - Complementação da União - V		150.000,00	150.000,00

**PREFEITURA MUNICIPAL DE JACUIPE**

Rua Prefeito Mario Acioly Wanderley, s/n - CNPJ:12247755/0001-74

Orçamento Programa - Exercício de 2024

**RECEITA/DESPESA POR FONTE DE RECURSO**

Quadro 19

Page 4

LeiData

Fonte	Vínculo	Descrição	PREVISÃO	
			RECEITA	DESPESA
012	Manutenção e Desenvolvimento do Ensino		21.965.384,10	21.965.384,10
47	VAAR 30%		150.000,00	150.000,00
	15430000	Exercício Corrente - Transferências do FUNDEB - Complementação da União - V	150.000,00	150.000,00
	1.543	Transferências do FUNDEB - Complementação da União - VAAR (Exerc.Corrente)	150.000,00	150.000,00
	250	EDUCAÇÃO-FUNDEB	150.000,00	150.000,00
	250.023	VAAR 30%	150.000,00	150.000,00
49	Receitas de Impostos e de Transferência de Impostos - Educação		4.380.755,54	4.380.755,54
	15001001	Exercício Corrente - Identificação das despesas com manutenção e desenvolvim	4.380.755,54	4.380.755,54
	1.500	Recursos não Vinculados de Impostos (Exerc.Corrente)	4.380.755,54	4.380.755,54
	001	Ordinario	4.380.755,54	4.380.755,54
	001.001	Recurso Próprio	4.380.755,54	4.380.755,54
56	VAAT 30%		824.725,75	824.725,75
	15420000	Exercício Corrente - Transferências do FUNDEB - Complementação da União - V	824.725,75	824.725,75
	1.542	Transferências do FUNDEB - Complementação da União - VAAT (Exerc.Corrente)	824.725,75	824.725,75
	250	EDUCAÇÃO-FUNDEB	824.725,75	824.725,75
	250.022	VAAT 30%	824.725,75	824.725,75
57	VAAT 70%		2.175.000,00	2.175.000,00
	15421070	Exercício Corrente - Identificação do percentual aplicado no pagamento da remur	2.175.000,00	2.175.000,00
	1.542	Transferências do FUNDEB - Complementação da União - VAAT (Exerc.Corrente)	2.175.000,00	2.175.000,00
	250	EDUCAÇÃO-FUNDEB	2.175.000,00	2.175.000,00
	250.021	VAAT 70%	2.175.000,00	2.175.000,00
035	Saúde		8.370.672,80	8.370.672,80
08	MAC - TETO		89.000,00	89.000,00
	16000000	Exercício Corrente - Transferências Fundo a Fundo de Recursos do SUS proveni	89.000,00	89.000,00
	1.600	Transf.Fundo a Fundo de Recursos do SUS provenientes do Governo Federal - Bloc	89.000,00	89.000,00
	310	SAÚDE-GERAL	89.000,00	89.000,00
	310.008	MAC	89.000,00	89.000,00
108	PISO ENFERMEIROS		59.500,00	59.500,00
	16000000	Exercício Corrente - Transferências Fundo a Fundo de Recursos do SUS proveni	59.500,00	59.500,00
	1.605	Assistência financeira da União destinada à complementação ao pagamento dos pisc	59.500,00	59.500,00
	310	SAÚDE-GERAL	59.500,00	59.500,00
	310.048	PISO ENFERMEIROS	59.500,00	59.500,00
11	VIGILÂNCIA EM SAÚDE		167.000,00	167.000,00
	16000000	Exercício Corrente - Transferências Fundo a Fundo de Recursos do SUS proveni	167.000,00	167.000,00
	1.600	Transf.Fundo a Fundo de Recursos do SUS provenientes do Governo Federal - Bloc	62.000,00	62.000,00
	310	SAÚDE-GERAL	62.000,00	62.000,00
	310.011	VIGILÂNCIA EM SAÚDE	62.000,00	62.000,00
	1.604	Transferências provenientes do Governo Federal destinadas ao vencimento dos age	105.000,00	105.000,00
	310	SAÚDE-GERAL	105.000,00	105.000,00
	310.011	VIGILÂNCIA EM SAÚDE	105.000,00	105.000,00
110	Incremento Atenção Básica - Bancada		200.000,00	200.000,00
	17000000	Exercício Corrente - Outras Transferências de Convênios ou Instrumentos Congê	200.000,00	200.000,00
	1.700	Outras Transferências de Convênios ou Instrumentos Congêneres da União (Exerc.C	200.000,00	200.000,00
	310	SAÚDE-GERAL	200.000,00	200.000,00
	310.049	Incremento Atenção Básica - Bancada	200.000,00	200.000,00
111	Incremento Atenção Básica - Relatoria		200.000,00	200.000,00
	17000000	Exercício Corrente - Outras Transferências de Convênios ou Instrumentos Congê	200.000,00	200.000,00

**PREFEITURA MUNICIPAL DE JACUIPE**

Rua Prefeito Mario Acioly Wanderley, s/n - CNPJ:12247755/0001-74

Orçamento Programa - Exercício de 2024

**RECEITA/DESPESA POR FONTE DE RECURSO**

Quadro 19

Page 5

LeiData

Fonte	Vínculo	Descrição	PREVISÃO	
			RECEITA	DESPESA
035	Saúde		8.370.672,80	8.370.672,80
111	Incremento Atenção Básica - Relatoria		200.000,00	200.000,00
17000000	Exercício Corrente - Outras Transferências de Convênios ou Instrumentos Congê		200.000,00	200.000,00
1.700	Outras Transferências de Convênios ou Instrumentos Congêneres da União (Exerc.C		200.000,00	200.000,00
310	SAÚDE-GERAL		200.000,00	200.000,00
310.050	Incremento Atenção Básica - Relatoria		200.000,00	200.000,00
112	Incremento Atenção Básica Individual		200.000,00	200.000,00
17000000	Exercício Corrente - Outras Transferências de Convênios ou Instrumentos Congê		200.000,00	200.000,00
1.700	Outras Transferências de Convênios ou Instrumentos Congêneres da União (Exerc.C		200.000,00	200.000,00
310	SAÚDE-GERAL		200.000,00	200.000,00
310.051	Incremento Atenção Básica Individual		200.000,00	200.000,00
13	FARMÁCIA BÁSICA		54.000,00	54.000,00
16000000	Exercício Corrente - Transferências Fundo a Fundo de Recursos do SUS proveni		54.000,00	54.000,00
1.600	Transf.Fundo a Fundo de Recursos do SUS provenientes do Governo Federal - Bloc		54.000,00	54.000,00
310	SAÚDE-GERAL		54.000,00	54.000,00
310.013	FARMÁCIA BÁSICA		54.000,00	54.000,00
14	ATENÇÃO BÁSICA		2.414.000,00	2.414.000,00
16000000	Exercício Corrente - Transferências Fundo a Fundo de Recursos do SUS proveni		2.414.000,00	2.414.000,00
1.600	Transf.Fundo a Fundo de Recursos do SUS provenientes do Governo Federal - Bloc		1.996.000,00	1.996.000,00
310	SAÚDE-GERAL		1.996.000,00	1.996.000,00
310.014	ATENÇÃO BÁSICA		1.996.000,00	1.996.000,00
1.604	Transferências provenientes do Governo Federal destinadas ao vencimento dos age		418.000,00	418.000,00
310	SAÚDE-GERAL		418.000,00	418.000,00
310.014	ATENÇÃO BÁSICA		418.000,00	418.000,00
16	INVESTIMENTO - SAÚDE		330.000,00	330.000,00
16010000	Exercício Corrente - Transferências Fundo a Fundo de Recursos do SUS proveni		330.000,00	330.000,00
1.601	Transf.Fundo a Fundo de Recursos do SUS provenientes do Governo Federal - Bloc		330.000,00	330.000,00
310	SAÚDE-GERAL		330.000,00	330.000,00
310.016	INVESTIMENTO SAÚDE		330.000,00	330.000,00
42	Receitas de Impostos e de Transferência de Impostos - Saúde		4.573.172,80	4.573.172,80
15001002	Exercício Corrente - Identificação das despesas com ações e serviços públicos d		4.573.172,80	4.573.172,80
1.500	Recursos não Vinculados de Impostos (Exerc.Corrente)		4.573.172,80	4.573.172,80
001	Ordinario		4.573.172,80	4.573.172,80
001.001	Recurso Próprio		4.573.172,80	4.573.172,80
61	ATENÇÃO BÁSICA - ESTADO		78.000,00	78.000,00
16210000	Exercício Corrente - Transferências Fundo a Fundo de Recursos do SUS proveni		78.000,00	78.000,00
1.621	Transferências Fundo a Fundo de Recursos do SUS provenientes do Governo Estad		78.000,00	78.000,00
310	SAÚDE-GERAL		78.000,00	78.000,00
310.022	ATENÇÃO BÁSICA - ESTADO		78.000,00	78.000,00
95	CORONAVÍRUS (COVID-19) - SAÚDE		6.000,00	6.000,00
16000000	Exercício Corrente - Transferências Fundo a Fundo de Recursos do SUS proveni		6.000,00	6.000,00
1.600	Transf.Fundo a Fundo de Recursos do SUS provenientes do Governo Federal - Bloc		6.000,00	6.000,00
310	SAÚDE-GERAL		6.000,00	6.000,00
310.023	CORONAVÍRUS (COVID-19)		6.000,00	6.000,00
050	Recursos Próprios Livres da UO		23.072.023,46	23.072.023,46
01	Recurso Próprio		22.567.023,46	22.567.023,46
15010000	Exercício Corrente - Outros Recursos não Vinculados		22.567.023,46	22.567.023,46

**PREFEITURA MUNICIPAL DE JACUIPE**

Rua Prefeito Mario Acioly Wanderley, s/n - CNPJ:12247755/0001-74

Orçamento Programa - Exercício de 2024

**RECEITA/DESPESA POR FONTE DE RECURSO**

Quadro 19

Page 6

LeiData

Fonte	Vínculo	Descrição	PREVISÃO	
			RECEITA	DESPESA
050	Recursos Próprios Livres da UO		23.072.023,46	23.072.023,46
01	Recurso Próprio		22.567.023,46	22.567.023,46
15010000	Exercício Corrente - Outros Recursos não Vinculados		22.567.023,46	22.567.023,46
1.501	Outros Recursos não Vinculados (Exerc.Corrente)		22.567.023,46	22.567.023,46
001	Ordinario		22.567.023,46	22.567.023,46
001.001	Recurso Próprio		22.567.023,46	22.567.023,46
103	Defesa Civil		500.000,00	500.000,00
17490000	Exercício Corrente - Outras vinculações de transferências		500.000,00	500.000,00
1.749	Outras vinculações de transferências (Exerc.Corrente)		500.000,00	500.000,00
001	Ordinario		500.000,00	500.000,00
001.007	DEFESA CIVIL		500.000,00	500.000,00
60	ILUMINAÇÃO PÚBLICA		5.000,00	5.000,00
17510000	Exercício Corrente - Recursos da Contribuição para o Custeio do Serviço de Ilum		5.000,00	5.000,00
1.751	Recursos da Contribuição para o Custeio do Serviço de Iluminação Pública - COSIP		5.000,00	5.000,00
620	ILUMINAÇÃO PÚBLICA		5.000,00	5.000,00
620.001	Contribuição para o Custeio do Serviço d		5.000,00	5.000,00
081	Convênios		1.263.000,00	1.263.000,00
15	CONVÊNIO - SAÚDE		115.000,00	115.000,00
16310000	Exercício Corrente - Transferências do Governo Federal referentes a Convênios e		115.000,00	115.000,00
1.631	Transferências do Governo Federal referentes a Convênios e Instrumentos Congêne		115.000,00	115.000,00
310	SAÚDE-GERAL		115.000,00	115.000,00
310.015	CONVÊNIO SAÚDE		115.000,00	115.000,00
26	CONVÊNIO-EDUCAÇÃO-UNIÃO		210.000,00	210.000,00
15700000	Exercício Corrente - Transferências do Governo Federal referentes a Convênios e		210.000,00	210.000,00
1.570	Transferências do Governo Federal referentes a Convênios e Instrumentos Congêne		210.000,00	210.000,00
200	EDUCAÇÃO		210.000,00	210.000,00
200.026	CONVÊNIO-EDUCAÇÃO-UNIÃO		210.000,00	210.000,00
37	CONVÊNIO		476.000,00	476.000,00
17490000	Exercício Corrente - Outras vinculações de transferências		476.000,00	476.000,00
1.749	Outras vinculações de transferências (Exerc.Corrente)		476.000,00	476.000,00
100	CONVÊNIO		476.000,00	476.000,00
100.001	CONVÊNIO UNIÃO		476.000,00	476.000,00
39	CONVÊNIO ASSISTÊNCIA		70.000,00	70.000,00
16650000	Exercício Corrente - Transferências de Convênios e Instrumentos Congêneres vir		70.000,00	70.000,00
1.665	Transferências de Convênios e Instrumentos Congêneres vinculados à Assistência S		70.000,00	70.000,00
510	ASSISTÊNCIA SOCIAL-GERAL		70.000,00	70.000,00
510.039	CONVÊNIO ASSISTÊNCIA		70.000,00	70.000,00
43	Convênio-Saúde-Estado		130.000,00	130.000,00
16310000	Exercício Corrente - Transferências do Governo Federal referentes a Convênios e		130.000,00	130.000,00
1.631	Transferências do Governo Federal referentes a Convênios e Instrumentos Congêne		130.000,00	130.000,00
310	SAÚDE-GERAL		130.000,00	130.000,00
310.026	Convênio-Saúde-Estado		130.000,00	130.000,00
44	Convênio-Educação-Estado		70.000,00	70.000,00
15700000	Exercício Corrente - Transferências do Governo Federal referentes a Convênios e		70.000,00	70.000,00
1.570	Transferências do Governo Federal referentes a Convênios e Instrumentos Congêne		70.000,00	70.000,00
200	EDUCAÇÃO		70.000,00	70.000,00
200.008	CONVÊNIO-EDUCAÇÃO-ESTADO		70.000,00	70.000,00



**PREFEITURA MUNICIPAL DE JACUIPE**

Rua Prefeito Mario Acioly Wanderley, s/n - CNPJ:12247755/0001-74

Quadro 19

Orçamento Programa - Exercício de 2024

Page 7

**RECEITA/DESPESA POR FONTE DE RECURSO**

LeiData

Fonte	Vínculo	Descrição	PREVISÃO	
			RECEITA	DESPESA
081	Convênios		1.263.000,00	1.263.000,00
46	Convênio-Assistência-Estado		47.000,00	47.000,00
	16650000	Exercício Corrente - Transferências de Convênios e Instrumentos Congêneres vir	47.000,00	47.000,00
	1.665	Transferências de Convênios e Instrumentos Congêneres vinculados à Assistência S	47.000,00	47.000,00
	510	ASSISTÊNCIA SOCIAL-GERAL	47.000,00	47.000,00
	510.044	CONVÊNIO ESTADO	47.000,00	47.000,00
86	CONVÊNIO-ESTADO-PM		145.000,00	145.000,00
	17010000	Exercício Corrente - Outras Transferências de Convênios ou Instrumentos Congê	145.000,00	145.000,00
	1.701	Outras Transferências de Convênios ou Instrumentos Congêneres dos Estados (Exe	145.000,00	145.000,00
	100	CONVÊNIO	145.000,00	145.000,00
	100.002	CONVÊNIO ESTADUAL	145.000,00	145.000,00
213	Transferências das Cotas Estaduais e Municipais do Salário -Educação		314.000,00	314.000,00
20	SALÁRIO EDUCAÇÃO - QSE		314.000,00	314.000,00
	15500000	Exercício Corrente - Transferência do Salário-Educação	314.000,00	314.000,00
	1.550	Transferência do Salário-Educação (Exerc.Corrente)	314.000,00	314.000,00
	200	EDUCAÇÃO	314.000,00	314.000,00
	200.020	SALÁRIO EDUCAÇÃO - QSE	314.000,00	314.000,00
242	Transferência de Parcela dos Royalties de Petróleo, Gás Natural e Outros Hidrocarbonetos Fluidos ac		9.932.419,64	9.932.419,64
01	Recurso Próprio		9.932.419,64	9.932.419,64
	17040000	Exercício Corrente - Transferência da União Referente a Royalties do Petróleo e	9.932.419,64	9.932.419,64
	1.720	Transferências da União Referentes às participações na exploração de Petróleo e G	9.932.419,64	9.932.419,64
	001	Ordinario	9.932.419,64	9.932.419,64
	001.006	ROYALTIES DA ANP	9.932.419,64	9.932.419,64
TOTAL			68.737.000,00	68.737.000,00

## LEGENDA

FRI: Fonte de Recurso Iduso  
FRG: Fonte de Recurso Grupo  
FRC: Fonte de Recurso Código  
DET: Fonte de Recurso Detalhamento  
STN: Fonte de Recurso STN  
VG: Vínculo Grupo  
VC: Vínculo Código





# PREFEITURA MUNICIPAL DE JACUIPE

Rua Prefeito Mario Acioly Wanderley, s/n - CNPJ:12247755/0001-74  
Orçamento Programa - Exercício de 2024

Anexo 01

## DEMONSTRATIVO DA RECEITA E DESPESA SEGUNDO AS CATEGORIAS ECONOMICAS

(Inc.II, §1º, Art.2º)

Page 1

RECEITA	R\$	R\$
RECEITAS CORRENTES		
IMPOSTOS, TAXAS E CONTRIBUIÇÕES DE MELHORIA	685.000,00	
CONTRIBUIÇÕES	1.559.000,00	
RECEITA PATRIMONIAL	23.000,00	
TRANSFERÊNCIAS CORRENTES	66.570.780,00	
OUTRAS RECEITAS CORRENTES	1.220.000,00	
CONTRIBUIÇÕES (INTRA)	1.630.500,00	
(R) DEDUÇÕES DO FUNDEB	-4.644.280,00	
<b>SUB TOTAL</b>		<b>67.044.000,00</b>
<b>TOTAL</b>		<b>67.044.000,00</b>
SUPERAVIT DO ORCAMENTO CORRENTE		11.345.919,64
RECEITAS DE CAPITAL		
TRANSFERÊNCIAS DE CAPITAL	1.693.000,00	
<b>SUB TOTAL</b>		<b>1.693.000,00</b>
<b>TOTAL</b>		<b>13.038.919,64</b>

### RESUMO

RECEITAS CORRENTES	70.057.780,00
RECEITAS CORRENTES (INTRA)	1.630.500,00
DEDUÇÕES DA RECEITA CORRENTE	-4.644.280,00
RECEITAS DE CAPITAL	1.693.000,00
<b>TOTAL DE RECEITAS</b>	<b>68.737.000,00</b>
<b>TOTAL</b>	<b>68.737.000,00</b>

DESPESA	R\$	R\$
DESPESAS CORRENTES		
PESSOAL E ENCARGOS SOCIAIS	30.239.426,27	
JUROS E ENCARGOS DA DÍVIDA	10.000,00	
OUTRAS DESPESAS CORRENTES	25.448.654,09	
<b>SUB TOTAL</b>		<b>55.698.080,36</b>
SUPERAVIT DO ORCAMENTO CORRENTE		11.345.919,64
<b>TOTAL</b>		<b>67.044.000,00</b>
DESPESAS DE CAPITAL		
INVESTIMENTOS	12.085.419,64	
INVERSÕES FINANCEIRAS	27.000,00	
AMORTIZAÇÃO DA DÍVIDA	254.500,00	
<b>SUB TOTAL</b>		<b>12.366.919,64</b>
RESERVA DE CONTINGENCIA		672.000,00
<b>TOTAL</b>		<b>13.038.919,64</b>

### RESUMO

DESPESAS CORRENTES	55.698.080,36
DESPESAS DE CAPITAL	12.366.919,64
RESERVA DE CONTINGÊNCIA	672.000,00
<b>TOTAL DE DESPESA</b>	<b>68.737.000,00</b>
<b>TOTAL</b>	<b>68.737.000,00</b>

**PREFEITURA MUNICIPAL DE JACUIPE**

Rua Prefeito Mario Acioly Wanderley, s/n - CNPJ:12247755/0001-74

Anexo 02  
Page 1

Orçamento Programa - Exercício de 2024

**RECEITAS SEGUNDO AS CATEGORIAS ECONOMICAS**

Código	Especificação	F.R.-C.A.	Desdobramento	SubCategoria Fonte	Categoria Econômica
1000.00.0.0	RECEITAS CORRENTES				70.057.780,00
1100.00.0.0	IMPOSTOS, TAXAS E CONTRIBUIÇÕES DE MELHORIA			685.000,00	
1110.00.0.0	IMPOSTOS			647.000,00	
1112.00.0.0	IMPOSTOS SOBRE O PATRIMÔNIO		92.000,00		
1112.50.0.0	IMPOSTO SOBRE A PROPRIEDADE PREDIAL E TERRITORIAL URBANA		50.000,00		
1112.50.0.1	IMPOSTO SOBRE A PROPRIEDADE PREDIAL E TERRITORIAL URBANA - P	1.012.49.001.001	16.365,00		
1112.50.0.1	IMPOSTO SOBRE A PROPRIEDADE PREDIAL E TERRITORIAL URBANA - P	1.035.42.001.001	9.600,00		
1112.50.0.1	IMPOSTO SOBRE A PROPRIEDADE PREDIAL E TERRITORIAL URBANA - P	1.050.01.001.001	24.035,00		
1112.53.0.0	IMPOSTOS SOBRE TRANSMISSÃO "INTER VIVOS" DE BENS IMÓVEIS E D		42.000,00		
1112.53.0.1	IMPOSTOS SOBRE TRANSMISSÃO "INTER VIVOS" DE BENS IMÓVEIS E D	1.012.49.001.001	13.746,60		
1112.53.0.1	IMPOSTOS SOBRE TRANSMISSÃO "INTER VIVOS" DE BENS IMÓVEIS E D	1.035.42.001.001	8.064,00		
1112.53.0.1	IMPOSTOS SOBRE TRANSMISSÃO "INTER VIVOS" DE BENS IMÓVEIS E D	1.050.01.001.001	20.189,40		
1113.00.0.0	IMPOSTOS SOBRE A RENDA E PROVENTOS DE QUALQUER NATUREZA		250.000,00		
1113.03.0.0	IMPOSTO SOBRE A RENDA - RETIDO NA FONTE		250.000,00		
1113.03.1.0	IMPOSTO SOBRE A RENDA - RETIDO NA FONTE - TRABALHO		250.000,00		
1113.03.1.1	IMPOSTO SOBRE A RENDA - RETIDO NA FONTE - TRABALHO - PRINCIP	1.012.49.001.001	81.825,00		
1113.03.1.1	IMPOSTO SOBRE A RENDA - RETIDO NA FONTE - TRABALHO - PRINCIP	1.035.42.001.001	48.000,00		
1113.03.1.1	IMPOSTO SOBRE A RENDA - RETIDO NA FONTE - TRABALHO - PRINCIP	1.050.01.001.001	120.175,00		
1114.00.0.0	IMPOSTOS SOBRE A PRODUÇÃO E CIRCULAÇÃO DE MERCADORIAS E SERV		305.000,00		
1114.51.0.0	IMPOSTOS SOBRE SERVIÇOS		305.000,00		
1114.51.1.0	IMPOSTO SOBRE SERVIÇOS DE QUALQUER NATUREZA - ISSQN		305.000,00		
1114.51.1.1	IMPOSTO SOBRE SERVIÇOS DE QUALQUER NATUREZA - ISSQN - PRINCI	1.012.49.001.001	81.825,00		
1114.51.1.1	IMPOSTO SOBRE SERVIÇOS DE QUALQUER NATUREZA - ISSQN - PRINCI	1.035.42.001.001	48.000,00		
1114.51.1.1	IMPOSTO SOBRE SERVIÇOS DE QUALQUER NATUREZA - ISSQN - PRINCI	1.050.01.001.001	175.175,00		
1120.00.0.0	TAXAS			38.000,00	
1121.00.0.0	TAXAS PELO EXERCÍCIO DO PODER DE POLÍCIA		11.000,00		
1121.01.0.0	TAXAS DE INSPEÇÃO, CONTROLE E FISCALIZAÇÃO		11.000,00		
1121.01.0.1	TAXAS DE INSPEÇÃO, CONTROLE E FISCALIZAÇÃO - PRINCIPAL	1.050.01.001.001	11.000,00		
1122.00.0.0	TAXAS PELA PRESTAÇÃO DE SERVIÇOS		27.000,00		
1122.01.0.0	TAXAS PELA PRESTAÇÃO DE SERVIÇOS EM GERAL		27.000,00		
1122.01.0.1	TAXAS PELA PRESTAÇÃO DE SERVIÇOS EM GERAL - PRINCIPAL	1.050.01.001.001	27.000,00		
1200.00.0.0	CONTRIBUIÇÕES			1.559.000,00	
1210.00.0.0	CONTRIBUIÇÕES SOCIAIS			1.554.000,00	
1215.00.0.0	CONTRIBUIÇÕES PARA REGIMES PRÓPRIOS DE PREVIDÊNCIA E SISTEM		1.554.000,00		
1215.01.0.0	CONTRIBUIÇÃO DO SERVIDOR CIVIL		1.494.500,00		
1215.01.1.0	CONTRIBUIÇÃO DO SERVIDOR CIVIL ATIVO		1.494.500,00		
1215.01.1.1	CONTRIBUIÇÃO DO SERVIDOR CIVIL ATIVO - PRINCIPAL	1.002.36.600.036	1.494.500,00		
1215.02.0.0	CONTRIBUIÇÃO PATRONAL - SERVIDOR CIVIL		59.500,00		
1215.02.1.0	CONTRIBUIÇÃO PATRONAL - SERVIDOR CIVIL ATIVO		59.500,00		
1215.02.1.1	CONTRIBUIÇÃO PATRONAL - SERVIDOR CIVIL ATIVO - PRINCIPAL	1.002.36.600.036	59.500,00		
1240.00.0.0	CONTRIBUIÇÃO PARA O CUSTEIO DO SERVIÇO DE ILUMINAÇÃO PÚBLICA			5.000,00	
1241.00.0.0	CONTRIBUIÇÃO PARA O CUSTEIO DO SERVIÇO DE ILUMINAÇÃO PÚBLICA		5.000,00		
1241.50.0.0	CONTRIBUIÇÃO PARA O CUSTEIO DO SERVIÇO DE ILUMINAÇÃO PÚBLICA		5.000,00		
1241.50.0.1	CONTRIBUIÇÃO PARA O CUSTEIO DO SERVIÇO DE ILUMINAÇÃO PÚBLICA	1.050.60.620.001	5.000,00		
1300.00.0.0	RECEITA PATRIMONIAL			23.000,00	
1320.00.0.0	VALORES MOBILIÁRIOS			23.000,00	
1321.00.0.0	JUROS E CORREÇÕES MONETÁRIAS		23.000,00		
1321.01.0.0	REMUNERAÇÃO DE DEPÓSITOS BANCÁRIOS		22.000,00		
1321.01.0.1	REMUNERAÇÃO DE DEPÓSITOS BANCÁRIOS - PRINCIPAL	1.002.27.510.027	1.000,00		
1321.01.0.1	REMUNERAÇÃO DE DEPÓSITOS BANCÁRIOS - PRINCIPAL	1.002.30.510.030	1.000,00		
1321.01.0.1	REMUNERAÇÃO DE DEPÓSITOS BANCÁRIOS - PRINCIPAL	1.002.31.510.031	1.000,00		

**PREFEITURA MUNICIPAL DE JACUIPE**

Rua Prefeito Mario Acioly Wanderley, s/n - CNPJ:12247755/0001-74

Anexo 02  
Page 2

Orçamento Programa - Exercício de 2024

**RECEITAS SEGUNDO AS CATEGORIAS ECONOMICAS**

Código	Especificação	F.R.-C.A.	Desdobramento	SubCategoria Fonte	Categoria Econômica
1321.01.0.1	PRINCIPAL REMUNERAÇÃO DE DEPÓSITOS BANCÁRIOS - PRINCIPAL	1.002.32.510.032	1.000,00		
1321.01.0.1	PRINCIPAL REMUNERAÇÃO DE DEPÓSITOS BANCÁRIOS - PRINCIPAL	1.002.33.510.033	1.000,00		
1321.01.0.1	PRINCIPAL REMUNERAÇÃO DE DEPÓSITOS BANCÁRIOS - PRINCIPAL	1.002.58.510.041	1.000,00		
1321.01.0.1	PRINCIPAL REMUNERAÇÃO DE DEPÓSITOS BANCÁRIOS - PRINCIPAL	1.002.71.510.045	1.000,00		
1321.01.0.1	PRINCIPAL REMUNERAÇÃO DE DEPÓSITOS BANCÁRIOS - PRINCIPAL	1.002.71.510.047	1.000,00		
1321.01.0.1	PRINCIPAL REMUNERAÇÃO DE DEPÓSITOS BANCÁRIOS - PRINCIPAL	1.012.17.250.017	1.000,00		
1321.01.0.1	PRINCIPAL REMUNERAÇÃO DE DEPÓSITOS BANCÁRIOS - PRINCIPAL	1.012.18.250.018	1.000,00		
1321.01.0.1	PRINCIPAL REMUNERAÇÃO DE DEPÓSITOS BANCÁRIOS - PRINCIPAL	1.012.21.200.021	1.000,00		
1321.01.0.1	PRINCIPAL REMUNERAÇÃO DE DEPÓSITOS BANCÁRIOS - PRINCIPAL	1.012.22.200.022	1.000,00		
1321.01.0.1	PRINCIPAL REMUNERAÇÃO DE DEPÓSITOS BANCÁRIOS - PRINCIPAL	1.012.49.001.001	1.000,00		
1321.01.0.1	PRINCIPAL REMUNERAÇÃO DE DEPÓSITOS BANCÁRIOS - PRINCIPAL	1.035.08.310.008	1.000,00		
1321.01.0.1	PRINCIPAL REMUNERAÇÃO DE DEPÓSITOS BANCÁRIOS - PRINCIPAL	1.035.11.310.011	1.000,00		
1321.01.0.1	PRINCIPAL REMUNERAÇÃO DE DEPÓSITOS BANCÁRIOS - PRINCIPAL	1.035.13.310.013	1.000,00		
1321.01.0.1	PRINCIPAL REMUNERAÇÃO DE DEPÓSITOS BANCÁRIOS - PRINCIPAL	1.035.14.310.014	2.000,00		
1321.01.0.1	PRINCIPAL REMUNERAÇÃO DE DEPÓSITOS BANCÁRIOS - PRINCIPAL	1.035.42.001.001	1.000,00		
1321.01.0.1	PRINCIPAL REMUNERAÇÃO DE DEPÓSITOS BANCÁRIOS - PRINCIPAL	1.035.61.310.022	1.000,00		
1321.01.0.1	PRINCIPAL REMUNERAÇÃO DE DEPÓSITOS BANCÁRIOS - PRINCIPAL	1.050.01.001.001	1.000,00		
1321.01.0.1	PRINCIPAL REMUNERAÇÃO DE DEPÓSITOS BANCÁRIOS - PRINCIPAL	1.213.20.200.020	1.000,00		
1321.04.0.0	REMUNERAÇÃO DOS RECURSOS DO REGIME PRÓPRIO DE PREVIDÊNCIA SO		1.000,00		
1321.04.0.1	REMUNERAÇÃO DOS RECURSOS DO REGIME PRÓPRIO DE PREVIDÊNCIA SO	1.002.36.600.036	1.000,00		
1700.00.0.0	TRANSFERÊNCIAS CORRENTES			66.570.780,00	
1710.00.0.0	TRANSFERÊNCIAS DA UNIÃO E DE SUAS ENTIDADES			38.766.358,13	
1711.00.0.0	TRANSFERÊNCIAS DECORRENTES DE PARTICIPAÇÃO NA RECEITA DA UNI		17.778.631,80		
1711.51.0.0	COTA-PARTE DO FUNDO DE PARTICIPAÇÃO DOS MUNICÍPIOS - FPM		17.756.631,80		
1711.51.1.0	COTA-PARTE DO FUNDO DE PARTICIPAÇÃO DOS MUNICÍPIOS - COTA ME		16.403.800,00		
1711.51.1.1	COTA-PARTE DO FUNDO DE PARTICIPAÇÃO DOS MUNICÍPIOS - COTA ME	1.012.49.001.001	5.368.963,74		
1711.51.1.1	COTA-PARTE DO FUNDO DE PARTICIPAÇÃO DOS MUNICÍPIOS - COTA ME	1.035.42.001.001	3.149.529,60		
1711.51.1.1	COTA-PARTE DO FUNDO DE PARTICIPAÇÃO DOS MUNICÍPIOS - COTA ME	1.050.01.001.001	7.885.306,66		
1711.51.2.0	COTA-PARTE DO FUNDO DE PARTICIPAÇÃO DO MUNICÍPIOS - 1% COTA		676.415,90		
1711.51.2.1	COTA-PARTE DO FUNDO DE PARTICIPAÇÃO DO MUNICÍPIOS - 1% COTA	1.012.49.001.001	169.103,98		
1711.51.2.1	COTA-PARTE DO FUNDO DE PARTICIPAÇÃO DO MUNICÍPIOS - 1% COTA	1.050.01.001.001	507.311,92		
1711.51.3.0	COTA-PARTE DO FUNDO DE PARTICIPAÇÃO DOS MUNICÍPIOS - 1% COTA		676.415,90		
1711.51.3.1	COTA-PARTE DO FUNDO DE PARTICIPAÇÃO DOS MUNICÍPIOS - 1% COTA	1.012.49.001.001	169.103,98		
1711.51.3.1	COTA-PARTE DO FUNDO DE PARTICIPAÇÃO DOS MUNICÍPIOS - 1% COTA	1.050.01.001.001	507.311,92		
1711.52.0.0	COTA-PARTE DO IMPOSTO SOBRE A PROPRIEDADE TERRITORIAL RURAL		22.000,00		
1711.52.0.1	COTA-PARTE DO IMPOSTO SOBRE A PROPRIEDADE TERRITORIAL RURAL	1.012.49.001.001	7.200,60		
1711.52.0.1	COTA-PARTE DO IMPOSTO SOBRE A PROPRIEDADE TERRITORIAL RURAL	1.035.42.001.001	4.224,00		
1711.52.0.1	COTA-PARTE DO IMPOSTO SOBRE A PROPRIEDADE TERRITORIAL RURAL	1.050.01.001.001	10.575,40		
1712.00.0.0	TRANSFERÊNCIAS DAS COMPENSAÇÕES FINANCEIRAS PELA EXPLORAÇÃO		10.324.419,64		
1712.52.0.0	COTA-PARTE DA COMPENSAÇÃO FINANCEIRA PELA PRODUÇÃO DE PETRÓL		10.324.419,64		
1712.52.2.0	COTA-PARTE PELO EXCEDENTE DA PRODUÇÃO DO PETRÓLEO - LEI Nº 9		9.932.419,64		
1712.52.2.1	COTA-PARTE PELO EXCEDENTE DA PRODUÇÃO DO PETRÓLEO - LEI Nº 9	1.242.01.001.006	9.932.419,64		
1712.52.4.0	COTA-PARTE DO FUNDO ESPECIAL DO PETRÓLEO - FEP		392.000,00		
1712.52.4.1	COTA-PARTE DO FUNDO ESPECIAL DO PETRÓLEO - FEP - PRINCIPAL	1.050.01.001.001	392.000,00		

**PREFEITURA MUNICIPAL DE JACUIPE**

Rua Prefeito Mario Acioly Wanderley, s/n - CNPJ:12247755/0001-74

Anexo 02  
Page 3

Orçamento Programa - Exercício de 2024

**RECEITAS SEGUNDO AS CATEGORIAS ECONOMICAS**

Código	Especificação	F.R.-C.A.	Desdobramento	SubCategoria Fonte	Categoria Econômica
1713.00.0.0	TRANSFERÊNCIAS DE RECURSOS DO SISTEMA ÚNICO DE SAÚDE – SUS		3.364.500,00		
1713.50.0.0	TRANSFERÊNCIAS DE RECURSOS DO SISTEMA ÚNICO DE SAÚDE – SUS –		3.364.500,00		
1713.50.1.0	TRANSFERÊNCIAS DE RECURSOS DO BLOCO DE MANUTENÇÃO DAS AÇÕES		3.018.000,00		
1713.50.1.1	TRANSFERÊNCIAS DE RECURSOS DO BLOCO DE MANUTENÇÃO DAS AÇÕES	1.035.110.310.049	200.000,00		
1713.50.1.1	TRANSFERÊNCIAS DE RECURSOS DO BLOCO DE MANUTENÇÃO DAS AÇÕES	1.035.111.310.050	200.000,00		
1713.50.1.1	TRANSFERÊNCIAS DE RECURSOS DO BLOCO DE MANUTENÇÃO DAS AÇÕES	1.035.112.310.051	200.000,00		
1713.50.1.1	TRANSFERÊNCIAS DE RECURSOS DO BLOCO DE MANUTENÇÃO DAS AÇÕES	1.035.14.310.014	418.000,00		
1713.50.1.1	TRANSFERÊNCIAS DE RECURSOS DO BLOCO DE MANUTENÇÃO DAS AÇÕES	1.035.14.310.014	1.994.000,00		
1713.50.1.1	TRANSFERÊNCIAS DE RECURSOS DO BLOCO DE MANUTENÇÃO DAS AÇÕES	1.035.95.310.023	6.000,00		
1713.50.2.0	TRANSFERÊNCIAS DE RECURSOS DO BLOCO DE MANUTENÇÃO DAS AÇÕES		88.000,00		
1713.50.2.1	TRANSFERÊNCIAS DE RECURSOS DO BLOCO DE MANUTENÇÃO DAS AÇÕES	1.035.08.310.008	88.000,00		
1713.50.3.0	TRANSFERÊNCIAS DE RECURSOS DO BLOCO DE MANUTENÇÃO DAS AÇÕES		146.000,00		
1713.50.3.1	TRANSFERÊNCIAS DE RECURSOS DO BLOCO DE MANUTENÇÃO DAS AÇÕES	1.035.11.310.011	41.000,00		
1713.50.3.1	TRANSFERÊNCIAS DE RECURSOS DO BLOCO DE MANUTENÇÃO DAS AÇÕES	1.035.11.310.011	105.000,00		
1713.50.4.0	TRANSFERÊNCIAS DE RECURSOS DO BLOCO DE MANUTENÇÃO DAS AÇÕES		53.000,00		
1713.50.4.1	TRANSFERÊNCIAS DE RECURSOS DO BLOCO DE MANUTENÇÃO DAS AÇÕES	1.035.13.310.013	53.000,00		
1713.50.5.0	TRANSFERÊNCIAS DE RECURSOS DO BLOCO DE MANUTENÇÃO DAS AÇÕES		59.500,00		
1713.50.5.1	TRANSFERÊNCIAS DE RECURSOS DO BLOCO DE MANUTENÇÃO DAS AÇÕES	1.035.108.310.048	59.500,00		
1714.00.0.0	TRANSFERÊNCIAS DE RECURSOS DO FUNDO NACIONAL DO DESENVOLVIME		870.000,00		
1714.50.0.0	TRANSFERÊNCIAS DO SALÁRIO-EDUCAÇÃO		313.000,00		
1714.50.0.1	TRANSFERÊNCIAS DO SALÁRIO-EDUCAÇÃO - PRINCIPAL	1.213.20.200.020	313.000,00		
1714.51.0.0	TRANSFERÊNCIAS DIRETAS DO FNDE REFERENTES AO PROGRAMA DINHEI		10.000,00		
1714.51.0.1	TRANSFERÊNCIAS DIRETAS DO FNDE REFERENTES AO PROGRAMA DINHEI	1.012.21.200.021	10.000,00		
1714.52.0.0	TRANSFERÊNCIAS REFERENTES AO PROGRAMA NACIONAL DE ALIMENTAÇÃO		371.000,00		
1714.52.0.1	TRANSFERÊNCIAS REFERENTES AO PROGRAMA NACIONAL DE ALIMENTAÇÃO	1.012.22.200.022	371.000,00		
1714.53.0.0	TRANSFERÊNCIAS REFERENTES AO PROGRAMA NACIONAL DE APOIO AO T		86.000,00		
1714.53.0.1	TRANSFERÊNCIAS REFERENTES AO PROGRAMA NACIONAL DE APOIO AO T	1.012.23.200.023	86.000,00		
1714.99.0.0	OUTRAS TRANSFERÊNCIAS DIRETAS DO FUNDO NACIONAL DO DESENVOLV		90.000,00		
1714.99.0.1	OUTRAS TRANSFERÊNCIAS DIRETAS DO FUNDO NACIONAL DO DESENVOLV	1.012.25.200.025	90.000,00		
1715.00.0.0	TRANSFERÊNCIAS DE RECURSOS DE COMPLEMENTAÇÃO DA UNIÃO AO FUN		5.341.806,69		
1715.50.0.0	TRANSFERÊNCIAS DE RECURSOS DE COMPLEMENTAÇÃO DA UNIÃO AO FUN		2.999.725,75		
1715.50.0.1	TRANSFERÊNCIAS DE RECURSOS DE COMPLEMENTAÇÃO DA UNIÃO AO FUN	1.012.56.250.022	824.725,75		
1715.50.0.1	TRANSFERÊNCIAS DE RECURSOS DE COMPLEMENTAÇÃO DA UNIÃO AO FUN	1.012.57.250.021	2.175.000,00		
1715.51.0.0	TRANSFERÊNCIAS DE RECURSOS DE COMPLEMENTAÇÃO DA UNIÃO AO FUN		2.192.080,94		
1715.51.0.1	TRANSFERÊNCIAS DE RECURSOS DE COMPLEMENTAÇÃO DA UNIÃO AO FUN	1.012.19.250.019	1.644.080,94		
1715.51.0.1	TRANSFERÊNCIAS DE RECURSOS DE COMPLEMENTAÇÃO DA UNIÃO AO FUN	1.012.19.250.020	548.000,00		
1715.52.0.0	TRANSFERÊNCIAS DE RECURSOS DE COMPLEMENTAÇÃO DA UNIÃO AO FUN		150.000,00		
1715.52.0.1	TRANSFERÊNCIAS DE RECURSOS DE COMPLEMENTAÇÃO DA UNIÃO AO FUN	1.012.47.250.023	150.000,00		
1716.00.0.0	TRANSFERÊNCIAS DE RECURSOS DO FUNDO NACIONAL DE ASSISTÊNCIA		555.000,00		
1716.50.0.0	TRANSFERÊNCIAS DE RECURSOS DO FUNDO NACIONAL DE ASSISTÊNCIA		555.000,00		
1716.50.0.1	TRANSFERÊNCIAS DE RECURSOS DO FUNDO NACIONAL DE ASSISTÊNCIA	1.002.105.510.048	20.000,00		
1716.50.0.1	TRANSFERÊNCIAS DE RECURSOS DO FUNDO NACIONAL DE ASSISTÊNCIA	1.002.27.510.027	99.000,00		
1716.50.0.1	TRANSFERÊNCIAS DE RECURSOS DO FUNDO NACIONAL DE ASSISTÊNCIA	1.002.28.510.028	5.000,00		
1716.50.0.1	TRANSFERÊNCIAS DE RECURSOS DO FUNDO NACIONAL DE ASSISTÊNCIA	1.002.29.510.029	103.000,00		
	TRANSFERÊNCIAS DE RECURSOS DO FUNDO				

**PREFEITURA MUNICIPAL DE JACUIPE**

Rua Prefeito Mario Acioly Wanderley, s/n - CNPJ:12247755/0001-74

Anexo 02

Page 4

Orçamento Programa - Exercício de 2024

**RECEITAS SEGUNDO AS CATEGORIAS ECONOMICAS**

Código	Especificação	F.R.-C.A.	Desdobramento	SubCategoria Fonte	Categoria Econômica
1716.50.0.1	NACIONAL DE ASSISTÊNCIA	1.002.30.510.030	102.000,00		
1716.50.0.1	TRANSFERÊNCIAS DE RECURSOS DO FUNDO NACIONAL DE ASSISTÊNCIA	1.002.31.510.031	120.000,00		
1716.50.0.1	TRANSFERÊNCIAS DE RECURSOS DO FUNDO NACIONAL DE ASSISTÊNCIA	1.002.32.510.032	70.000,00		
1716.50.0.1	TRANSFERÊNCIAS DE RECURSOS DO FUNDO NACIONAL DE ASSISTÊNCIA	1.002.33.510.033	15.000,00		
1716.50.0.1	TRANSFERÊNCIAS DE RECURSOS DO FUNDO NACIONAL DE ASSISTÊNCIA	1.002.34.510.034	5.000,00		
1716.50.0.1	TRANSFERÊNCIAS DE RECURSOS DO FUNDO NACIONAL DE ASSISTÊNCIA	1.002.67.510.046	4.000,00		
1716.50.0.1	TRANSFERÊNCIAS DE RECURSOS DO FUNDO NACIONAL DE ASSISTÊNCIA	1.002.71.510.045	5.000,00		
1716.50.0.1	TRANSFERÊNCIAS DE RECURSOS DO FUNDO NACIONAL DE ASSISTÊNCIA	1.002.71.510.047	1.000,00		
1716.50.0.1	TRANSFERÊNCIAS DE RECURSOS DO FUNDO NACIONAL DE ASSISTÊNCIA	1.002.96.510.042	6.000,00		
1719.00.0.0	OUTRAS TRANSFERÊNCIAS DE RECURSOS DA UNIÃO E DE SUAS ENTIDAD		532.000,00		
1719.51.0.0	TRANSFERÊNCIAS FINANCEIRAS DO ICMS – DESONERAÇÃO – L.C. Nº 8		12.000,00		
1719.51.0.1	TRANSFERÊNCIAS FINANCEIRAS DO ICMS – DESONERAÇÃO – L.C. Nº 8	1.012.49.001.001	3.927,60		
1719.51.0.1	TRANSFERÊNCIAS FINANCEIRAS DO ICMS – DESONERAÇÃO – L.C. Nº 8	1.035.42.001.001	2.304,00		
1719.51.0.1	TRANSFERÊNCIAS FINANCEIRAS DO ICMS – DESONERAÇÃO – L.C. Nº 8	1.050.01.001.001	5.768,40		
1719.99.0.0	OUTRAS TRANSFERÊNCIAS DE RECURSOS DA UNIÃO E DE SUAS ENTIDAD		520.000,00		
1719.99.0.1	OUTRAS TRANSFERÊNCIAS DE RECURSOS DA UNIÃO E DE SUAS ENTIDAD	1.050.01.001.001	20.000,00		
1719.99.0.1	OUTRAS TRANSFERÊNCIAS DE RECURSOS DA UNIÃO E DE SUAS ENTIDAD	1.050.103.001.007	500.000,00		
1720.00.0.0	TRANSFERÊNCIAS DOS ESTADOS E DO DISTRITO FEDERAL E DE SUAS E			16.522.600,00	
1721.00.0.0	PARTICIPAÇÃO NA RECEITA DOS ESTADOS E DISTRITO FEDERAL		7.037.600,00		
1721.50.0.0	COTA-PARTE DO ICMS		6.650.000,00		
1721.50.0.1	COTA-PARTE DO ICMS - PRINCIPAL	1.012.49.001.001	2.176.545,00		
1721.50.0.1	COTA-PARTE DO ICMS - PRINCIPAL	1.035.42.001.001	1.276.800,00		
1721.50.0.1	COTA-PARTE DO ICMS - PRINCIPAL	1.050.01.001.001	3.196.655,00		
1721.51.0.0	COTA-PARTE DO IPVA		130.000,00		
1721.51.0.1	COTA-PARTE DO IPVA - PRINCIPAL	1.012.49.001.001	42.549,00		
1721.51.0.1	COTA-PARTE DO IPVA - PRINCIPAL	1.035.42.001.001	24.960,00		
1721.51.0.1	COTA-PARTE DO IPVA - PRINCIPAL	1.050.01.001.001	62.491,00		
1721.52.0.0	COTA-PARTE DO IPI - MUNICÍPIOS		3.600,00		
1721.52.0.1	COTA-PARTE DO IPI - MUNICÍPIOS - PRINCIPAL	1.012.49.001.001	1.178,28		
1721.52.0.1	COTA-PARTE DO IPI - MUNICÍPIOS - PRINCIPAL	1.035.42.001.001	691,20		
1721.52.0.1	COTA-PARTE DO IPI - MUNICÍPIOS - PRINCIPAL	1.050.01.001.001	1.730,52		
1721.53.0.0	COTA-PARTE DA CONTRIBUIÇÃO DE INTERVENÇÃO NO DOMÍNIO ECONÔMI		6.000,00		
1721.53.0.1	COTA-PARTE DA CONTRIBUIÇÃO DE INTERVENÇÃO NO DOMÍNIO ECONÔMI	1.011.59.610.001	6.000,00		
1721.98.0.0	TRANSFERÊNCIAS DECORRENTES DE PARTICIPAÇÃO EM OUTRAS RECEITA		248.000,00		
1721.98.0.1	TRANSFERÊNCIAS DECORRENTES DE PARTICIPAÇÃO EM OUTRAS RECEITA	1.050.01.001.001	248.000,00		
1722.00.0.0	TRANSFERÊNCIAS DAS COMPENSAÇÕES FINANCEIRAS PELA EXPLORAÇÃO		43.000,00		
1722.52.0.0	COTA-PARTE ROYALTIES – COMPENSAÇÃO FINANCEIRA PELA PRODUÇÃO		43.000,00		
1722.52.0.1	COTA-PARTE ROYALTIES – COMPENSAÇÃO FINANCEIRA PELA PRODUÇÃO	1.050.01.001.001	43.000,00		
1723.00.0.0	TRANSFERÊNCIAS DE RECURSOS DO SISTEMA ÚNICO DE SAÚDE – SUS		77.000,00		
1723.50.0.0	TRANSFERÊNCIAS DE RECURSOS DO SISTEMA ÚNICO DE SAÚDE – SUS		77.000,00		
1723.50.0.1	TRANSFERÊNCIAS DE RECURSOS DO SISTEMA ÚNICO DE SAÚDE – SUS -	1.035.61.310.022	77.000,00		
1729.00.0.0	OUTRAS TRANSFERÊNCIAS DOS ESTADOS E DISTRITO FEDERAL		9.365.000,00		
1729.51.0.0	TRANSFERÊNCIAS DE ESTADOS DESTINADAS À ASSISTÊNCIA SOCIAL		45.000,00		
1729.51.0.1	TRANSFERÊNCIAS DE ESTADOS DESTINADAS À ASSISTÊNCIA SOCIAL -	1.002.35.510.035	5.000,00		
1729.51.0.1	TRANSFERÊNCIAS DE ESTADOS DESTINADAS À ASSISTÊNCIA SOCIAL -	1.002.58.510.041	40.000,00		
1729.99.0.0	OUTRAS TRANSFERÊNCIAS DOS ESTADOS E DF		9.320.000,00		
1729.99.0.1	OUTRAS TRANSFERÊNCIAS DOS ESTADOS E DF - PRINCIPAL	1.012.38.200.038	320.000,00		
1729.99.0.1	OUTRAS TRANSFERÊNCIAS DOS ESTADOS E DF - PRINCIPAL	1.050.01.001.001	9.000.000,00		

**PREFEITURA MUNICIPAL DE JACUIPE**

Rua Prefeito Mario Acioly Wanderley, s/n - CNPJ:12247755/0001-74

Anexo 02

Page 5

Orçamento Programa - Exercício de 2024

**RECEITAS SEGUNDO AS CATEGORIAS ECONOMICAS**

Código	Especificação	F.R.-C.A.	Desdobramento	SubCategoria Fonte	Categoria Econômica
1750.00.0.0	TRANSFERÊNCIAS DE OUTRAS INSTITUIÇÕES PÚBLICAS			11.281.821,87	
1751.00.0.0	TRANSFERÊNCIAS DE RECURSOS DO FUNDO DE MANUTENÇÃO E DESENVOL		11.281.821,87		
1751.50.0.0	TRANSFERÊNCIAS DE RECURSOS DO FUNDO DE MANUTENÇÃO E DESENVOL		11.281.821,87		
1751.50.0.1	TRANSFERÊNCIAS DE RECURSOS DO FUNDO DE MANUTENÇÃO E DESENVOL	1.012.17.250.017	9.021.821,87		
1751.50.0.1	TRANSFERÊNCIAS DE RECURSOS DO FUNDO DE MANUTENÇÃO E DESENVOL	1.012.18.250.018	2.260.000,00		
1900.00.0.0	OUTRAS RECEITAS CORRENTES			1.220.000,00	
1990.00.0.0	DEMAIS RECEITAS CORRENTES			1.220.000,00	
1999.00.0.0	OUTRAS RECEITAS CORRENTES		1.220.000,00		
1999.12.0.0	ENCARGOS LEGAIS PELA INSCRIÇÃO EM DÍVIDA ATIVA E RECEITAS DE		1.220.000,00		
1999.12.2.0	ÔNUS DE SUCUMBÊNCIA		1.220.000,00		
1999.12.2.1	ÔNUS DE SUCUMBÊNCIA - PRINCIPAL	1.002.36.600.036	20.000,00		
1999.12.2.1	ÔNUS DE SUCUMBÊNCIA - PRINCIPAL	1.050.01.001.001	1.200.000,00		
2000.00.0.0	RECEITAS DE CAPITAL				1.693.000,00
2400.00.0.0	TRANSFERÊNCIAS DE CAPITAL			1.693.000,00	
2410.00.0.0	TRANSFERÊNCIAS DA UNIÃO E DE SUAS ENTIDADES			1.301.000,00	
2411.00.0.0	TRANSFERÊNCIAS DE RECURSOS DO SISTEMA ÚNICO DE SAÚDE - SUS		350.000,00		
2411.50.0.0	TRANSFERÊNCIAS DE RECURSOS DO SISTEMA ÚNICO DE SAÚDE - SUS -		20.000,00		
2411.50.3.0	TRANSFERÊNCIAS DE RECURSOS DO BLOCO DE MANUTENÇÃO DAS AÇÕES		20.000,00		
2411.50.3.1	TRANSFERÊNCIAS DE RECURSOS DO BLOCO DE MANUTENÇÃO DAS AÇÕES	1.035.11.310.011	20.000,00		
2411.51.0.0	TRANSFERÊNCIAS DE RECURSOS DO SISTEMA ÚNICO DE SAÚDE - SUS -		330.000,00		
2411.51.1.0	TRANSFERÊNCIAS DE RECURSOS DO BLOCO DE ESTRUTURAÇÃO DA REDE		280.000,00		
2411.51.1.1	TRANSFERÊNCIAS DE RECURSOS DO BLOCO DE ESTRUTURAÇÃO DA REDE	1.035.16.310.016	280.000,00		
2411.51.2.0	TRANSFERÊNCIAS DE RECURSOS DO BLOCO DE ESTRUTURAÇÃO DA REDE		50.000,00		
2411.51.2.1	TRANSFERÊNCIAS DE RECURSOS DO BLOCO DE ESTRUTURAÇÃO DA REDE	1.035.16.310.016	50.000,00		
2413.00.0.0	TRANSFERÊNCIAS DE RECURSOS DO FUNDO NACIONAL DE ASSISTÊNCIA		70.000,00		
2413.50.0.0	TRANSFERÊNCIAS DE RECURSOS DO FUNDO NACIONAL DE ASSISTÊNCIA		70.000,00		
2413.50.0.1	TRANSFERÊNCIAS DE RECURSOS DO FUNDO NACIONAL DE ASSISTÊNCIA	1.081.39.510.039	70.000,00		
2414.00.0.0	TRANSFERÊNCIAS DE CONVÊNIO DA UNIÃO E DE SUAS ENTIDADES		881.000,00		
2414.50.0.0	TRANSFERÊNCIAS DE CONVÊNIO DA UNIÃO PARA O SISTEMA ÚNICO DE		115.000,00		
2414.50.0.1	TRANSFERÊNCIAS DE CONVÊNIO DA UNIÃO PARA O SISTEMA ÚNICO DE	1.081.15.310.015	115.000,00		
2414.51.0.0	TRANSFERÊNCIAS DE CONVÊNIO DA UNIÃO DESTINADAS A PROGRAMAS		290.000,00		
2414.51.0.1	TRANSFERÊNCIAS DE CONVÊNIO DA UNIÃO DESTINADAS A PROGRAMAS	1.012.24.200.024	80.000,00		
2414.51.0.1	TRANSFERÊNCIAS DE CONVÊNIO DA UNIÃO DESTINADAS A PROGRAMAS	1.081.26.200.026	210.000,00		
2414.99.0.0	OUTRAS TRANSFERÊNCIAS DE CONVÊNIO DA UNIÃO E DE SUAS ENTIDA		476.000,00		
2414.99.0.1	OUTRAS TRANSFERÊNCIAS DE CONVÊNIO DA UNIÃO E DE SUAS ENTIDA	1.081.37.100.001	476.000,00		
2420.00.0.0	TRANSFERÊNCIAS DOS ESTADOS E DO DISTRITO FEDERAL E DE SUAS E			392.000,00	
2422.00.0.0	TRANSFERÊNCIAS DE CONVÊNIO DOS ESTADOS E DF E DE SUAS ENTID		322.000,00		
2422.50.0.0	TRANSFERÊNCIAS DE CONVÊNIO DOS ESTADOS PARA O SISTEMA ÚNICO		130.000,00		
2422.50.0.1	TRANSFERÊNCIAS DE CONVÊNIO DOS ESTADOS PARA O SISTEMA ÚNICO	1.081.43.310.026	130.000,00		
2422.99.0.0	OUTRAS TRANSFERÊNCIAS DE CONVÊNIO DOS ESTADOS E DF E DE SUA		192.000,00		
2422.99.0.1	OUTRAS TRANSFERÊNCIAS DE CONVÊNIO DOS ESTADOS E DF E DE SUA	1.081.46.510.044	47.000,00		
2422.99.0.1	OUTRAS TRANSFERÊNCIAS DE CONVÊNIO DOS ESTADOS E DF E DE SUA	1.081.86.100.002	145.000,00		
2429.00.0.0	OUTRAS TRANSFERÊNCIAS DE RECURSOS DOS ESTADOS		70.000,00		
2429.51.0.0	TRANSFERÊNCIAS DE RECURSOS DESTINADOS A PROGRAMAS DE EDUCAÇÃO		70.000,00		
2429.51.0.1	TRANSFERÊNCIAS DE RECURSOS DESTINADOS A PROGRAMAS DE EDUCAÇÃO	1.081.44.200.008	70.000,00		
9000.00.0.0	(R) DEDUÇÕES DA RECEITA				-4.644.280,00
9500.00.0.0	(R) DEDUÇÕES DO FUNDEB			-4.644.280,00	
	(R) DEDUÇÕES DO FUNDEB				



**PREFEITURA MUNICIPAL DE JACUIPE**

Rua Prefeito Mario Acioly Wanderley, s/n - CNPJ:12247755/0001-74

Anexo 02

Page 6

Orçamento Programa - Exercício de 2024

**RECEITAS SEGUNDO AS CATEGORIAS ECONOMICAS**

Código	Especificação	F.R.-C.A.	Desdobramento	SubCategoria Fonte	Categoria Econômica
9510.00.0.0			-4.644.280,00		
9510.00.0.0	(R) DEDUÇÕES DO FUNDEB		-2.411.774,61		
9510.00.0.0	(R) DEDUÇÕES DO FUNDEB			-4.644.280,00	
9510.00.0.0	(R) DEDUÇÕES DO FUNDEB	1.012.49.001.001	-3.752.578,24		
9510.00.0.0	(R) DEDUÇÕES DO FUNDEB	1.050.01.001.001	-891.701,76		
<b>Total das Receitas (exceto Intra-Orçamentárias)</b>					<b>67.106.500,00</b>

7000.00.0.0	RECEITAS CORRENTES (INTRA)				1.630.500,00
7200.00.0.0	CONTRIBUIÇÕES (INTRA)			1.630.500,00	
7210.00.0.0	CONTRIBUIÇÕES SOCIAIS (INTRA)			1.630.500,00	
7215.00.0.0	CONTRIBUIÇÕES PARA REGIMES PRÓPRIOS DE		1.630.500,00		
7215.02.0.0	CONTRIBUIÇÃO PATRONAL - SERVIDOR CIVIL (IN		1.630.500,00		
7215.02.1.0	CONTRIBUIÇÃO PATRONAL - SERVIDOR CIVIL AT		1.630.500,00		
7215.02.1.1	CONTRIBUIÇÃO PATRONAL - SERVIDOR CIVIL AT	1.002.36.600.036	1.630.500,00		
<b>Total das Receitas (Intra-Orçamentárias)</b>					<b>1.630.500,00</b>

**TOTALIZAÇÃO DAS RECEITAS POR CATEGORIA ECONOMICA**

RECEITA CORRENTE	67.044.000,00
------------------	---------------

RECEITA DE CAPITAL	1.693.000,00
--------------------	--------------

<b>Total Geral das Receitas</b>	<b>68.737.000,00</b>
---------------------------------	----------------------

**PREFEITURA MUNICIPAL DE JACUIPE**

Rua Prefeito Mario Acioly Wanderley, s/n - CNPJ:12247755/0001-74

Orçamento Programa - Exercício de 2024

Anexo 02

Page 1

**NATUREZA DA DESPESA - CONSOLIDAÇÃO GERAL**

Código	Especificação	Elemento	Modalidade	Grupo	Categoria Econômica
30.00.00	DESPESAS CORRENTES				55.698.080,36
31.00.00	PESSOAL E ENCARGOS SOCIAIS			30.239.426,27	
31.90.00	A DEFINIR	25.864.926,27			
31.90.00	APLICAÇÕES DIRETAS		25.864.926,27		
31.91.00	A DEFINIR	4.374.500,00			
31.91.00	APLICAÇÕES DIRETAS- INTRA-ORÇAMENTÁRIAS		4.374.500,00		
32.00.00	JUROS E ENCARGOS DA DÍVIDA			10.000,00	
32.90.00	A DEFINIR	10.000,00			
32.90.00	APLICAÇÕES DIRETAS		10.000,00		
33.00.00	OUTRAS DESPESAS CORRENTES			25.448.654,09	
33.20.00	A DEFINIR	53.000,00			
33.20.00	TRANSFERÊNCIAS À UNIÃO		53.000,00		
33.50.00	A DEFINIR	188.000,00			
33.50.00	TRANSFERÊNCIAS A INSTITUIÇÕES PRIVADAS SEM FINS LUCRATIVOS		188.000,00		
33.71.00	A DEFINIR	5.000,00			
33.71.00	TRANSFERÊNCIA A CONSÓRCIOS PÚBLICOS		5.000,00		
33.90.00	A DEFINIR	25.202.654,09			
33.90.00	APLICAÇÕES DIRETAS		25.202.654,09		
40.00.00	DESPESAS DE CAPITAL				12.366.919,64
44.00.00	INVESTIMENTOS			12.085.419,64	
44.20.00	A DEFINIR	4.000,00			
44.20.00	TRANSFERÊNCIAS À UNIÃO		4.000,00		
44.50.00	A DEFINIR	7.000,00			
44.50.00	TRANSFERÊNCIAS A INSTITUIÇÕES PRIVADAS SEM FINS LUCRATIVOS		7.000,00		
44.90.00	A DEFINIR	12.074.419,64			
44.90.00	APLICAÇÕES DIRETAS		12.074.419,64		
45.00.00	INVERSÕES FINANCEIRAS			27.000,00	
45.90.00	A DEFINIR	27.000,00			
45.90.00	APLICAÇÕES DIRETAS		27.000,00		
46.00.00	AMORTIZAÇÃO DA DÍVIDA			254.500,00	
46.90.00	A DEFINIR	254.500,00			
46.90.00	APLICAÇÕES DIRETAS		254.500,00		
90.00.00	RESERVA DE CONTINGÊNCIA				672.000,00
99.00.00	RESERVA DE CONTINGÊNCIA			672.000,00	
99.99.00	A DEFINIR	672.000,00			
99.99.00	Reserva de Contingência		672.000,00		
<b>TOTAL</b>					<b>68.737.000,00</b>



**PREFEITURA MUNICIPAL DE JACUIPE**

Rua Prefeito Mario Acioly Wanderley, s/n - CNPJ:12247755/0001-74

Orçamento Programa - Exercício de 2024

Anexo 02

Page 1

**NATUREZA DA DESPESA POR ORGÃO**

PODER ORGÃO		01 PODER LEGISLATIVO 01 CÂMARA MUNICIPAL				
Código	Especificação	F.R.-C.A.	Elemento	Modalidade	Grupo	Categoria Econômica
3.0.00.00	DESPESAS CORRENTES					1.755.000,00
3.1.00.00	PESSOAL E ENCARGOS SOCIAIS				1.145.000,00	
3.1.90.00	APLICAÇÕES DIRETAS			1.090.000,00		
3.1.90.00	A DEFINIR	1.050.01.001.001	1.090.000,00			
3.1.91.00	APLICAÇÕES DIRETAS- INTRA-ORÇAMENTÁRIAS			55.000,00		
3.1.91.00	A DEFINIR	1.050.01.001.001	55.000,00			
3.3.00.00	OUTRAS DESPESAS CORRENTES				610.000,00	
3.3.90.00	APLICAÇÕES DIRETAS			610.000,00		
3.3.90.00	A DEFINIR	1.050.01.001.001	610.000,00			
4.0.00.00	DESPESAS DE CAPITAL					93.500,00
4.4.00.00	INVESTIMENTOS				91.000,00	
4.4.90.00	APLICAÇÕES DIRETAS			91.000,00		
4.4.90.00	A DEFINIR	1.050.01.001.001	91.000,00			
4.6.00.00	AMORTIZAÇÃO DA DÍVIDA				2.500,00	
4.6.90.00	APLICAÇÕES DIRETAS			2.500,00		
4.6.90.00	A DEFINIR	1.050.01.001.001	2.500,00			
<b>TOTAL</b>						<b>1.848.500,00</b>

**PREFEITURA MUNICIPAL DE JACUIPE**

Rua Prefeito Mario Acioly Wanderley, s/n - CNPJ:12247755/0001-74

Orçamento Programa - Exercício de 2024

Anexo 02

Page 2

**NATUREZA DA DESPESA POR ORGÃO**

PODER ORGÃO		02 PODER EXECUTIVO 01 GABINETE DO PREFEITO				
Código	Especificação	F.R.-C.A.	Elemento	Modalidade	Grupo	Categoria Econômica
3.0.00.00	DESPESAS CORRENTES					556.000,00
3.1.00.00	PESSOAL E ENCARGOS SOCIAIS				452.000,00	
3.1.90.00	APLICAÇÕES DIRETAS			451.000,00		
3.1.90.00	A DEFINIR	1.050.01.001.001	451.000,00			
3.1.91.00	APLICAÇÕES DIRETAS- INTRA-ORÇAMENTÁRIAS			1.000,00		
3.1.91.00	A DEFINIR	1.050.01.001.001	1.000,00			
3.3.00.00	OUTRAS DESPESAS CORRENTES				104.000,00	
3.3.90.00	APLICAÇÕES DIRETAS			104.000,00		
3.3.90.00	A DEFINIR	1.050.01.001.001	104.000,00			
4.0.00.00	DESPESAS DE CAPITAL					20.000,00
4.4.00.00	INVESTIMENTOS				20.000,00	
4.4.90.00	APLICAÇÕES DIRETAS			20.000,00		
4.4.90.00	A DEFINIR	1.050.01.001.001	20.000,00			
<b>TOTAL</b>						<b>576.000,00</b>

**PREFEITURA MUNICIPAL DE JACUIPE**

Rua Prefeito Mario Acioly Wanderley, s/n - CNPJ:12247755/0001-74

Orçamento Programa - Exercício de 2024

Anexo 02

Page 3

**NATUREZA DA DESPESA POR ORGÃO**

PODER		02 PODER EXECUTIVO				
ORGÃO		02 SECRETARIA MUNICIPAL DE ADMINISTRAÇÃO E FINANÇAS				
Código	Especificação	F.R.-C.A.	Elemento	Modalidade	Grupo	Categoria Econômica
3.0.00.00	DESPESAS CORRENTES					5.498.523,46
3.1.00.00	PESSOAL E ENCARGOS SOCIAIS				2.144.523,46	
3.1.90.00	APLICAÇÕES DIRETAS			1.727.523,46		
3.1.90.00	A DEFINIR	1.050.01.001.001	1.727.523,46			
3.1.91.00	APLICAÇÕES DIRETAS- INTRA-ORÇAMENTÁRIAS			417.000,00		
3.1.91.00	A DEFINIR	1.050.01.001.001	417.000,00			
3.2.00.00	JUROS E ENCARGOS DA DÍVIDA				10.000,00	
3.2.90.00	APLICAÇÕES DIRETAS			10.000,00		
3.2.90.00	A DEFINIR	1.050.01.001.001	10.000,00			
3.3.00.00	OUTRAS DESPESAS CORRENTES				3.344.000,00	
3.3.20.00	TRANSFERÊNCIAS À UNIÃO			50.000,00		
3.3.20.00	A DEFINIR	1.050.01.001.001	50.000,00			
3.3.50.00	TRANSFERÊNCIAS A INSTITUIÇÕES PRIVADAS SEM FINS LUCRATIVOS			166.000,00		
3.3.50.00	A DEFINIR	1.050.01.001.001	166.000,00			
3.3.71.00	TRANSFERÊNCIA A CONSÓRCIOS PÚBLICOS			5.000,00		
3.3.71.00	A DEFINIR	1.050.01.001.001	5.000,00			
3.3.90.00	APLICAÇÕES DIRETAS			3.123.000,00		
3.3.90.00	A DEFINIR	1.050.01.001.001	2.572.000,00			
3.3.90.00	A DEFINIR	1.081.37.100.001	1.000,00			
3.3.90.00	A DEFINIR	1.242.01.001.006	550.000,00			
4.0.00.00	DESPESAS DE CAPITAL					262.000,00
4.4.00.00	INVESTIMENTOS				11.000,00	
4.4.20.00	TRANSFERÊNCIAS À UNIÃO			1.000,00		
4.4.20.00	A DEFINIR	1.050.01.001.001	1.000,00			
4.4.90.00	APLICAÇÕES DIRETAS			10.000,00		
4.4.90.00	A DEFINIR	1.050.01.001.001	10.000,00			
4.6.00.00	AMORTIZAÇÃO DA DÍVIDA				251.000,00	
4.6.90.00	APLICAÇÕES DIRETAS			251.000,00		
4.6.90.00	A DEFINIR	1.050.01.001.001	251.000,00			
9.0.00.00	RESERVA DE CONTINGÊNCIA					672.000,00
9.9.00.00	RESERVA DE CONTINGÊNCIA				672.000,00	
9.9.99.00	Reserva de Contingência			672.000,00		
9.9.99.00	A DEFINIR	1.050.01.001.001	672.000,00			
<b>TOTAL</b>						<b>6.432.523,46</b>

**PREFEITURA MUNICIPAL DE JACUIPE**

Rua Prefeito Mario Acioly Wanderley, s/n - CNPJ:12247755/0001-74

Orçamento Programa - Exercício de 2024

Anexo 02

Page 4

**NATUREZA DA DESPESA POR ORGÃO**

PODER		02 PODER EXECUTIVO				
ORGÃO		03 SECRETARIA MUNICIPAL DE ASSISTÊNCIA SOCIAL				
Código	Especificação	F.R.-C.A.	Elemento	Modalidade	Grupo	Categoria Econômica
3.0.00.00	DESPESAS CORRENTES					558.500,00
3.1.00.00	PESSOAL E ENCARGOS SOCIAIS				2.500,00	
3.1.90.00	APLICAÇÕES DIRETAS			2.000,00		
3.1.90.00	A DEFINIR	1.050.01.001.001	2.000,00			
3.1.91.00	APLICAÇÕES DIRETAS- INTRA-ORÇAMENTÁRIAS			500,00		
3.1.91.00	A DEFINIR	1.050.01.001.001	500,00			
3.3.00.00	OUTRAS DESPESAS CORRENTES				556.000,00	
3.3.50.00	TRANSFERÊNCIAS A INSTITUIÇÕES PRIVADAS SEM FINS LUCRATIVOS			3.000,00		
3.3.50.00	A DEFINIR	1.050.01.001.001	3.000,00			
3.3.90.00	APLICAÇÕES DIRETAS			553.000,00		
3.3.90.00	A DEFINIR	1.050.01.001.001	53.000,00			
3.3.90.00	A DEFINIR	1.050.103.001.007	500.000,00			
4.0.00.00	DESPESAS DE CAPITAL					7.000,00
4.4.00.00	INVESTIMENTOS				7.000,00	
4.4.50.00	TRANSFERÊNCIAS A INSTITUIÇÕES PRIVADAS SEM FINS LUCRATIVOS			2.000,00		
4.4.50.00	A DEFINIR	1.050.01.001.001	2.000,00			
4.4.90.00	APLICAÇÕES DIRETAS			5.000,00		
4.4.90.00	A DEFINIR	1.050.01.001.001	5.000,00			
<b>TOTAL</b>						<b>565.500,00</b>

**PREFEITURA MUNICIPAL DE JACUIPE**

Rua Prefeito Mario Acioly Wanderley, s/n - CNPJ:12247755/0001-74

Orçamento Programa - Exercício de 2024

Anexo 02

Page 5

**NATUREZA DA DESPESA POR ORGÃO**

PODER		02 PODER EXECUTIVO				
ORGÃO		04 PROCURADORIA GERAL DO MUNICÍPIO				
Código	Especificação	F.R.-C.A.	Elemento	Modalidade	Grupo	Categoria Econômica
3.0.00.00	DESPESAS CORRENTES					104.000,00
3.1.00.00	PESSOAL E ENCARGOS SOCIAIS				94.000,00	
3.1.90.00	APLICAÇÕES DIRETAS			70.000,00		
3.1.90.00	A DEFINIR	1.050.01.001.001	70.000,00			
3.1.91.00	APLICAÇÕES DIRETAS- INTRA-ORÇAMENTÁRIAS			24.000,00		
3.1.91.00	A DEFINIR	1.050.01.001.001	24.000,00			
3.3.00.00	OUTRAS DESPESAS CORRENTES				10.000,00	
3.3.90.00	APLICAÇÕES DIRETAS			10.000,00		
3.3.90.00	A DEFINIR	1.050.01.001.001	10.000,00			
4.0.00.00	DESPESAS DE CAPITAL					5.000,00
4.4.00.00	INVESTIMENTOS				5.000,00	
4.4.90.00	APLICAÇÕES DIRETAS			5.000,00		
4.4.90.00	A DEFINIR	1.050.01.001.001	5.000,00			
<b>TOTAL</b>						<b>109.000,00</b>

**PREFEITURA MUNICIPAL DE JACUIPE**

Rua Prefeito Mario Acioly Wanderley, s/n - CNPJ:12247755/0001-74

Orçamento Programa - Exercício de 2024

Anexo 02

Page 6

**NATUREZA DA DESPESA POR ORGÃO**

PODER		02 PODER EXECUTIVO				
ORGÃO		05 SECRETARIA MUNICIPAL DE SAÚDE				
Código	Especificação	F.R.-C.A.	Elemento	Modalidade	Grupo	Categoria Econômica
3.0.00.00	DESPESAS CORRENTES					12.000,00
3.1.00.00	PESSOAL E ENCARGOS SOCIAIS				2.000,00	
3.1.90.00	APLICAÇÕES DIRETAS			1.000,00		
3.1.90.00	A DEFINIR	1.035.42.001.001	1.000,00			
3.1.91.00	APLICAÇÕES DIRETAS- INTRA-ORÇAMENTÁRIAS			1.000,00		
3.1.91.00	A DEFINIR	1.035.42.001.001	1.000,00			
3.3.00.00	OUTRAS DESPESAS CORRENTES				10.000,00	
3.3.90.00	APLICAÇÕES DIRETAS			10.000,00		
3.3.90.00	A DEFINIR	1.035.42.001.001	10.000,00			
4.0.00.00	DESPESAS DE CAPITAL					55.000,00
4.4.00.00	INVESTIMENTOS				55.000,00	
4.4.90.00	APLICAÇÕES DIRETAS			55.000,00		
4.4.90.00	A DEFINIR	1.035.42.001.001	55.000,00			
<b>TOTAL</b>						<b>67.000,00</b>

**PREFEITURA MUNICIPAL DE JACUIPE**

Rua Prefeito Mario Acioly Wanderley, s/n - CNPJ:12247755/0001-74

Orçamento Programa - Exercício de 2024

Anexo 02

Page 7

**NATUREZA DA DESPESA POR ORGÃO**

PODER ORGÃO		02 PODER EXECUTIVO 06 SECRETARIA MUNICIPAL DE EDUCAÇÃO, CULTURA E DESPORTOS				
Código	Especificação	F.R.-C.A.	Elemento	Modalidade	Grupo	Categoria Econômica
3.0.00.00	DESPESAS CORRENTES					1.888.000,00
3.1.00.00	PESSOAL E ENCARGOS SOCIAIS				134.000,00	
3.1.90.00	APLICAÇÕES DIRETAS			100.000,00		
3.1.90.00	A DEFINIR	1.050.01.001.001	100.000,00			
3.1.91.00	APLICAÇÕES DIRETAS- INTRA-ORÇAMENTÁRIAS			34.000,00		
3.1.91.00	A DEFINIR	1.050.01.001.001	34.000,00			
3.3.00.00	OUTRAS DESPESAS CORRENTES				1.754.000,00	
3.3.90.00	APLICAÇÕES DIRETAS			1.754.000,00		
3.3.90.00	A DEFINIR	1.050.01.001.001	1.554.000,00			
3.3.90.00	A DEFINIR	1.242.01.001.006	200.000,00			
4.0.00.00	DESPESAS DE CAPITAL					35.000,00
4.4.00.00	INVESTIMENTOS				35.000,00	
4.4.90.00	APLICAÇÕES DIRETAS			35.000,00		
4.4.90.00	A DEFINIR	1.050.01.001.001	35.000,00			
<b>TOTAL</b>						<b>1.923.000,00</b>

**PREFEITURA MUNICIPAL DE JACUIPE**

Rua Prefeito Mario Acioly Wanderley, s/n - CNPJ:12247755/0001-74

Orçamento Programa - Exercício de 2024

Anexo 02

Page 8

**NATUREZA DA DESPESA POR ORGÃO**

PODER		02 PODER EXECUTIVO				
ORGÃO		07 SECRETARIA MUNICIPAL DE TURISMO E MEI AMBIENTE				
Código	Especificação	F.R.-C.A.	Elemento	Modalidade	Grupo	Categoria Econômica
3.0.00.00	DESPESAS CORRENTES					1.401.000,00
3.1.00.00	PESSOAL E ENCARGOS SOCIAIS				11.000,00	
3.1.90.00	APLICAÇÕES DIRETAS			10.000,00		
3.1.90.00	A DEFINIR	1.050.01.001.001	10.000,00			
3.1.91.00	APLICAÇÕES DIRETAS- INTRA-ORÇAMENTÁRIAS			1.000,00		
3.1.91.00	A DEFINIR	1.050.01.001.001	1.000,00			
3.3.00.00	OUTRAS DESPESAS CORRENTES				1.390.000,00	
3.3.90.00	APLICAÇÕES DIRETAS			1.390.000,00		
3.3.90.00	A DEFINIR	1.050.01.001.001	460.000,00			
3.3.90.00	A DEFINIR	1.242.01.001.006	930.000,00			
4.0.00.00	DESPESAS DE CAPITAL					345.000,00
4.4.00.00	INVESTIMENTOS				345.000,00	
4.4.90.00	APLICAÇÕES DIRETAS			345.000,00		
4.4.90.00	A DEFINIR	1.050.01.001.001	45.000,00			
4.4.90.00	A DEFINIR	1.242.01.001.006	300.000,00			
<b>TOTAL</b>						<b>1.746.000,00</b>



**PREFEITURA MUNICIPAL DE JACUIPE**

Rua Prefeito Mario Acioly Wanderley, s/n - CNPJ:12247755/0001-74

Orçamento Programa - Exercício de 2024

Anexo 02

Page 9

**NATUREZA DA DESPESA POR ORGÃO**

PODER		02 PODER EXECUTIVO				
ORGÃO		08 SECRETARIA MUNICIPAL DE AGRICULTURA E DESENVOLVIMENTO RURAL				
Código	Especificação	F.R.-C.A.	Elemento	Modalidade	Grupo	Categoria Econômica
3.0.00.00	DESPESAS CORRENTES					260.000,00
3.1.00.00	PESSOAL E ENCARGOS SOCIAIS				135.000,00	
3.1.90.00	APLICAÇÕES DIRETAS			129.000,00		
3.1.90.00	A DEFINIR	1.050.01.001.001	129.000,00			
3.1.91.00	APLICAÇÕES DIRETAS- INTRA-ORÇAMENTÁRIAS			6.000,00		
3.1.91.00	A DEFINIR	1.050.01.001.001	6.000,00			
3.3.00.00	OUTRAS DESPESAS CORRENTES				125.000,00	
3.3.90.00	APLICAÇÕES DIRETAS			125.000,00		
3.3.90.00	A DEFINIR	1.050.01.001.001	125.000,00			
4.0.00.00	DESPESAS DE CAPITAL					231.000,00
4.4.00.00	INVESTIMENTOS				231.000,00	
4.4.90.00	APLICAÇÕES DIRETAS			231.000,00		
4.4.90.00	A DEFINIR	1.050.01.001.001	20.000,00			
4.4.90.00	A DEFINIR	1.081.37.100.001	1.000,00			
4.4.90.00	A DEFINIR	1.081.86.100.002	10.000,00			
4.4.90.00	A DEFINIR	1.242.01.001.006	200.000,00			
<b>TOTAL</b>						<b>491.000,00</b>

**PREFEITURA MUNICIPAL DE JACUIPE**

Rua Prefeito Mario Acioly Wanderley, s/n - CNPJ:12247755/0001-74

Orçamento Programa - Exercício de 2024

Anexo 02

Page 10

**NATUREZA DA DESPESA POR ORGÃO**

PODER		02 PODER EXECUTIVO				
ORGÃO		09 SEC. MUN. DE INFRAESTRUTURA, TRANSPORTES E SERVIÇOS PÚBLICOS				
Código	Especificação	F.R.-C.A.	Elemento	Modalidade	Grupo	Categoria Econômica
3.0.00.00	DESPESAS CORRENTES					8.061.000,00
3.1.00.00	PESSOAL E ENCARGOS SOCIAIS				1.376.000,00	
3.1.90.00	APLICAÇÕES DIRETAS			1.020.000,00		
3.1.90.00	A DEFINIR	1.050.01.001.001	1.020.000,00			
3.1.91.00	APLICAÇÕES DIRETAS- INTRA-ORÇAMENTÁRIAS			356.000,00		
3.1.91.00	A DEFINIR	1.050.01.001.001	356.000,00			
3.3.00.00	OUTRAS DESPESAS CORRENTES				6.685.000,00	
3.3.90.00	APLICAÇÕES DIRETAS			6.685.000,00		
3.3.90.00	A DEFINIR	1.011.59.610.001	2.000,00			
3.3.90.00	A DEFINIR	1.050.01.001.001	3.920.000,00			
3.3.90.00	A DEFINIR	1.050.60.620.001	5.000,00			
3.3.90.00	A DEFINIR	1.081.37.100.001	8.000,00			
3.3.90.00	A DEFINIR	1.242.01.001.006	2.750.000,00			
4.0.00.00	DESPESAS DE CAPITAL					8.829.419,64
4.4.00.00	INVESTIMENTOS				8.824.419,64	
4.4.90.00	APLICAÇÕES DIRETAS			8.824.419,64		
4.4.90.00	A DEFINIR	1.011.59.610.001	4.000,00			
4.4.90.00	A DEFINIR	1.050.01.001.001	3.217.000,00			
4.4.90.00	A DEFINIR	1.081.37.100.001	466.000,00			
4.4.90.00	A DEFINIR	1.081.86.100.002	135.000,00			
4.4.90.00	A DEFINIR	1.242.01.001.006	5.002.419,64			
4.5.00.00	INVERSÕES FINANCEIRAS				5.000,00	
4.5.90.00	APLICAÇÕES DIRETAS			5.000,00		
4.5.90.00	A DEFINIR	1.050.01.001.001	5.000,00			
<b>TOTAL</b>						<b>16.890.419,64</b>

**PREFEITURA MUNICIPAL DE JACUIPE**

Rua Prefeito Mario Acioly Wanderley, s/n - CNPJ:12247755/0001-74

Orçamento Programa - Exercício de 2024

Anexo 02

Page 11

**NATUREZA DA DESPESA POR ORGÃO**

PODER		02 PODER EXECUTIVO				
ORGÃO		10 SECRETARIA DE CONTROLE INTERNO				
Código	Especificação	F.R.-C.A.	Elemento	Modalidade	Grupo	Categoria Econômica
3.0.00.00	DESPESAS CORRENTES					55.000,00
3.1.00.00	PESSOAL E ENCARGOS SOCIAIS				50.000,00	
3.1.90.00	APLICAÇÕES DIRETAS			40.000,00		
3.1.90.00	A DEFINIR	1.050.01.001.001	40.000,00			
3.1.91.00	APLICAÇÕES DIRETAS- INTRA-ORÇAMENTÁRIAS			10.000,00		
3.1.91.00	A DEFINIR	1.050.01.001.001	10.000,00			
3.3.00.00	OUTRAS DESPESAS CORRENTES				5.000,00	
3.3.90.00	APLICAÇÕES DIRETAS			5.000,00		
3.3.90.00	A DEFINIR	1.050.01.001.001	5.000,00			
4.0.00.00	DESPESAS DE CAPITAL					2.000,00
4.4.00.00	INVESTIMENTOS				2.000,00	
4.4.90.00	APLICAÇÕES DIRETAS			2.000,00		
4.4.90.00	A DEFINIR	1.050.01.001.001	2.000,00			
<b>TOTAL</b>						<b>57.000,00</b>

**PREFEITURA MUNICIPAL DE JACUIPE**

Rua Prefeito Mario Acioly Wanderley, s/n - CNPJ:12247755/0001-74

Orçamento Programa - Exercício de 2024

Anexo 02

Page 12

**NATUREZA DA DESPESA POR ORGÃO**

PODER		03 FUNDOS				
ORGÃO		01 FUNDO MUNICIPAL DE SAÚDE - FMS				
Código	Especificação	F.R.-C.A.	Elemento	Modalidade	Grupo	Categoria Econômica
3.0.00.00	DESPESAS CORRENTES					7.792.672,80
3.1.00.00	PESSOAL E ENCARGOS SOCIAIS				4.347.500,00	
3.1.90.00	APLICAÇÕES DIRETAS			3.610.500,00		
3.1.90.00	A DEFINIR	1.035.08.310.008	75.000,00			
3.1.90.00	A DEFINIR	1.035.108.310.048	35.500,00			
3.1.90.00	A DEFINIR	1.035.11.310.011	10.000,00			
3.1.90.00	A DEFINIR	1.035.11.310.011	104.000,00			
3.1.90.00	A DEFINIR	1.035.14.310.014	418.000,00			
3.1.90.00	A DEFINIR	1.035.14.310.014	868.000,00			
3.1.90.00	A DEFINIR	1.035.42.001.001	2.100.000,00			
3.1.91.00	APLICAÇÕES DIRETAS- INTRA-ORÇAMENTÁRIAS			737.000,00		
3.1.91.00	A DEFINIR	1.035.08.310.008	3.000,00			
3.1.91.00	A DEFINIR	1.035.108.310.048	4.000,00			
3.1.91.00	A DEFINIR	1.035.11.310.011	2.000,00			
3.1.91.00	A DEFINIR	1.035.14.310.014	152.000,00			
3.1.91.00	A DEFINIR	1.035.42.001.001	576.000,00			
3.3.00.00	OUTRAS DESPESAS CORRENTES				3.445.172,80	
3.3.20.00	TRANSFERÊNCIAS À UNIÃO			1.000,00		
3.3.20.00	A DEFINIR	1.035.42.001.001	1.000,00			
3.3.90.00	APLICAÇÕES DIRETAS			3.444.172,80		
3.3.90.00	A DEFINIR	1.035.08.310.008	11.000,00			
3.3.90.00	A DEFINIR	1.035.108.310.048	20.000,00			
3.3.90.00	A DEFINIR	1.035.11.310.011	1.000,00			
3.3.90.00	A DEFINIR	1.035.11.310.011	45.000,00			
3.3.90.00	A DEFINIR	1.035.110.310.049	200.000,00			
3.3.90.00	A DEFINIR	1.035.111.310.050	200.000,00			
3.3.90.00	A DEFINIR	1.035.112.310.051	200.000,00			
3.3.90.00	A DEFINIR	1.035.13.310.013	54.000,00			
3.3.90.00	A DEFINIR	1.035.14.310.014	952.000,00			
3.3.90.00	A DEFINIR	1.035.42.001.001	1.687.172,80			
3.3.90.00	A DEFINIR	1.035.61.310.022	68.000,00			
3.3.90.00	A DEFINIR	1.035.95.310.023	6.000,00			
4.0.00.00	DESPESAS DE CAPITAL					756.000,00
4.4.00.00	INVESTIMENTOS				754.000,00	
4.4.20.00	TRANSFERÊNCIAS À UNIÃO			1.000,00		
4.4.20.00	A DEFINIR	1.035.42.001.001	1.000,00			
4.4.90.00	APLICAÇÕES DIRETAS			753.000,00		
4.4.90.00	A DEFINIR	1.035.11.310.011	5.000,00			
4.4.90.00	A DEFINIR	1.035.14.310.014	24.000,00			

**PREFEITURA MUNICIPAL DE JACUIPE**

Rua Prefeito Mario Acioly Wanderley, s/n - CNPJ:12247755/0001-74

Orçamento Programa - Exercício de 2024

Anexo 02

Page 13

**NATUREZA DA DESPESA POR ORGÃO**

PODER		03 FUNDOS				
ORGÃO		01 FUNDO MUNICIPAL DE SAÚDE - FMS				
Código	Especificação	F.R.-C.A.	Elemento	Modalidade	Grupo	Categoria Econômica
4.4.90.00	A DEFINIR	1.035.16.310.016	330.000,00			
4.4.90.00	A DEFINIR	1.035.42.001.001	139.000,00			
4.4.90.00	A DEFINIR	1.035.61.310.022	10.000,00			
4.4.90.00	A DEFINIR	1.081.15.310.015	115.000,00			
4.4.90.00	A DEFINIR	1.081.43.310.026	130.000,00			
4.5.00.00	INVERSÕES FINANCEIRAS				2.000,00	
4.5.90.00	APLICAÇÕES DIRETAS			2.000,00		
4.5.90.00	A DEFINIR	1.035.42.001.001	2.000,00			
<b>TOTAL</b>						<b>8.548.672,80</b>

**PREFEITURA MUNICIPAL DE JACUIPE**

Rua Prefeito Mario Acioly Wanderley, s/n - CNPJ:12247755/0001-74

Orçamento Programa - Exercício de 2024

Anexo 02

Page 14

**NATUREZA DA DESPESA POR ORGÃO**

PODER		03 FUNDOS				
ORGÃO		02 FUNDO MUNICIPAL DE EDUCAÇÃO - FME				
Código	Especificação	F.R.-C.A.	Elemento	Modalidade	Grupo	Categoria Econômica
3.0.00.00	DESPESAS CORRENTES					21.251.384,10
3.1.00.00	PESSOAL E ENCARGOS SOCIAIS				15.911.902,81	
3.1.90.00	APLICAÇÕES DIRETAS			13.293.902,81		
3.1.90.00	A DEFINIR	1.012.17.250.017	7.734.821,87			
3.1.90.00	A DEFINIR	1.012.18.250.018	115.000,00			
3.1.90.00	A DEFINIR	1.012.19.250.019	1.383.080,94			
3.1.90.00	A DEFINIR	1.012.19.250.020	20.000,00			
3.1.90.00	A DEFINIR	1.012.47.250.023	10.000,00			
3.1.90.00	A DEFINIR	1.012.49.001.001	2.230.000,00			
3.1.90.00	A DEFINIR	1.012.56.250.022	150.000,00			
3.1.90.00	A DEFINIR	1.012.57.250.021	1.651.000,00			
3.1.91.00	APLICAÇÕES DIRETAS- INTRA-ORÇAMENTÁRIAS			2.618.000,00		
3.1.91.00	A DEFINIR	1.012.17.250.017	1.288.000,00			
3.1.91.00	A DEFINIR	1.012.18.250.018	26.000,00			
3.1.91.00	A DEFINIR	1.012.19.250.019	260.000,00			
3.1.91.00	A DEFINIR	1.012.19.250.020	7.000,00			
3.1.91.00	A DEFINIR	1.012.47.250.023	5.000,00			
3.1.91.00	A DEFINIR	1.012.49.001.001	502.000,00			
3.1.91.00	A DEFINIR	1.012.56.250.022	6.000,00			
3.1.91.00	A DEFINIR	1.012.57.250.021	524.000,00			
3.3.00.00	OUTRAS DESPESAS CORRENTES				5.339.481,29	
3.3.20.00	TRANSFERÊNCIAS À UNIÃO			1.000,00		
3.3.20.00	A DEFINIR	1.012.49.001.001	1.000,00			
3.3.90.00	APLICAÇÕES DIRETAS			5.338.481,29		
3.3.90.00	A DEFINIR	1.012.18.250.018	1.960.000,00			
3.3.90.00	A DEFINIR	1.012.19.250.019	1.000,00			
3.3.90.00	A DEFINIR	1.012.19.250.020	507.000,00			
3.3.90.00	A DEFINIR	1.012.21.200.021	11.000,00			
3.3.90.00	A DEFINIR	1.012.22.200.022	372.000,00			
3.3.90.00	A DEFINIR	1.012.23.200.023	82.000,00			
3.3.90.00	A DEFINIR	1.012.25.200.025	15.000,00			
3.3.90.00	A DEFINIR	1.012.38.200.038	320.000,00			
3.3.90.00	A DEFINIR	1.012.47.250.023	135.000,00			
3.3.90.00	A DEFINIR	1.012.49.001.001	1.469.755,54			
3.3.90.00	A DEFINIR	1.012.56.250.022	218.725,75			
3.3.90.00	A DEFINIR	1.213.20.200.020	247.000,00			
4.0.00.00	DESPESAS DE CAPITAL					1.308.000,00
4.4.00.00	INVESTIMENTOS				1.303.000,00	
4.4.20.00	TRANSFERÊNCIAS À UNIÃO			1.000,00		

**PREFEITURA MUNICIPAL DE JACUIPE**

Rua Prefeito Mario Acioly Wanderley, s/n - CNPJ:12247755/0001-74

Orçamento Programa - Exercício de 2024

Anexo 02

Page 15

**NATUREZA DA DESPESA POR ORGÃO**

PODER		03 FUNDOS				
ORGÃO		02 FUNDO MUNICIPAL DE EDUCAÇÃO - FME				
Código	Especificação	F.R.-C.A.	Elemento	Modalidade	Grupo	Categoria Econômica
4.4.20.00	A DEFINIR	1.012.49.001.001	1.000,00			
4.4.90.00	APLICAÇÕES DIRETAS			1.302.000,00		
4.4.90.00	A DEFINIR	1.012.18.250.018	160.000,00			
4.4.90.00	A DEFINIR	1.012.19.250.020	14.000,00			
4.4.90.00	A DEFINIR	1.012.23.200.023	4.000,00			
4.4.90.00	A DEFINIR	1.012.24.200.024	80.000,00			
4.4.90.00	A DEFINIR	1.012.25.200.025	75.000,00			
4.4.90.00	A DEFINIR	1.012.49.001.001	172.000,00			
4.4.90.00	A DEFINIR	1.012.56.250.022	450.000,00			
4.4.90.00	A DEFINIR	1.081.26.200.026	210.000,00			
4.4.90.00	A DEFINIR	1.081.44.200.008	70.000,00			
4.4.90.00	A DEFINIR	1.213.20.200.020	67.000,00			
4.5.00.00	INVERSÕES FINANCEIRAS				5.000,00	
4.5.90.00	APLICAÇÕES DIRETAS			5.000,00		
4.5.90.00	A DEFINIR	1.012.49.001.001	5.000,00			
<b>TOTAL</b>						<b>22.559.384,10</b>

**PREFEITURA MUNICIPAL DE JACUIPE**

Rua Prefeito Mario Acioly Wanderley, s/n - CNPJ:12247755/0001-74

Orçamento Programa - Exercício de 2024

Anexo 02

Page 16

**NATUREZA DA DESPESA POR ORGÃO**

PODER		03 FUNDOS				
ORGÃO		03 FUNDO MUNICIPAL DE ASSISTÊNCIA SOCIAL - FMAS				
Código	Especificação	F.R.-C.A.	Elemento	Modalidade	Grupo	Categoria Econômica
3.0.00.00	DESPESAS CORRENTES					2.550.000,00
3.1.00.00	PESSOAL E ENCARGOS SOCIAIS				832.000,00	
3.1.90.00	APLICAÇÕES DIRETAS			723.000,00		
3.1.90.00	A DEFINIR	1.002.105.510.048	5.000,00			
3.1.90.00	A DEFINIR	1.002.27.510.027	26.000,00			
3.1.90.00	A DEFINIR	1.002.29.510.029	7.000,00			
3.1.90.00	A DEFINIR	1.002.30.510.030	1.000,00			
3.1.90.00	A DEFINIR	1.002.31.510.031	37.000,00			
3.1.90.00	A DEFINIR	1.002.32.510.032	35.000,00			
3.1.90.00	A DEFINIR	1.002.58.510.041	4.000,00			
3.1.90.00	A DEFINIR	1.002.67.510.046	1.000,00			
3.1.90.00	A DEFINIR	1.050.01.001.001	607.000,00			
3.1.91.00	APLICAÇÕES DIRETAS- INTRA-ORÇAMENTÁRIAS			109.000,00		
3.1.91.00	A DEFINIR	1.002.105.510.048	5.000,00			
3.1.91.00	A DEFINIR	1.002.27.510.027	1.000,00			
3.1.91.00	A DEFINIR	1.002.29.510.029	1.000,00			
3.1.91.00	A DEFINIR	1.002.30.510.030	1.000,00			
3.1.91.00	A DEFINIR	1.002.31.510.031	2.000,00			
3.1.91.00	A DEFINIR	1.002.32.510.032	16.000,00			
3.1.91.00	A DEFINIR	1.002.58.510.041	1.000,00			
3.1.91.00	A DEFINIR	1.002.67.510.046	1.000,00			
3.1.91.00	A DEFINIR	1.050.01.001.001	81.000,00			
3.3.00.00	OUTRAS DESPESAS CORRENTES				1.718.000,00	
3.3.20.00	TRANSFERÊNCIAS À UNIÃO			1.000,00		
3.3.20.00	A DEFINIR	1.050.01.001.001	1.000,00			
3.3.50.00	TRANSFERÊNCIAS A INSTITUIÇÕES PRIVADAS SEM FINS LUCRATIVOS			9.000,00		
3.3.50.00	A DEFINIR	1.002.27.510.027	1.000,00			
3.3.50.00	A DEFINIR	1.002.32.510.032	1.000,00			
3.3.50.00	A DEFINIR	1.050.01.001.001	7.000,00			
3.3.90.00	APLICAÇÕES DIRETAS			1.708.000,00		
3.3.90.00	A DEFINIR	1.002.105.510.048	5.000,00			
3.3.90.00	A DEFINIR	1.002.27.510.027	71.000,00			
3.3.90.00	A DEFINIR	1.002.28.510.028	5.000,00			
3.3.90.00	A DEFINIR	1.002.29.510.029	85.000,00			
3.3.90.00	A DEFINIR	1.002.30.510.030	100.000,00			
3.3.90.00	A DEFINIR	1.002.31.510.031	81.000,00			
3.3.90.00	A DEFINIR	1.002.32.510.032	17.000,00			
3.3.90.00	A DEFINIR	1.002.33.510.033	15.000,00			
3.3.90.00	A DEFINIR	1.002.34.510.034	5.000,00			



**PREFEITURA MUNICIPAL DE JACUIPE**

Rua Prefeito Mario Acioly Wanderley, s/n - CNPJ:12247755/0001-74

Orçamento Programa - Exercício de 2024

Anexo 02

Page 17

**NATUREZA DA DESPESA POR ORGÃO**

PODER		03 FUNDOS				
ORGÃO		03 FUNDO MUNICIPAL DE ASSISTÊNCIA SOCIAL - FMAS				
Código	Especificação	F.R.-C.A.	Elemento	Modalidade	Grupo	Categoria Econômica
3.3.90.00	A DEFINIR	1.002.35.510.035	5.000,00			
3.3.90.00	A DEFINIR	1.002.58.510.041	31.000,00			
3.3.90.00	A DEFINIR	1.002.67.510.046	1.000,00			
3.3.90.00	A DEFINIR	1.002.71.510.045	4.000,00			
3.3.90.00	A DEFINIR	1.002.71.510.047	2.000,00			
3.3.90.00	A DEFINIR	1.002.96.510.042	6.000,00			
3.3.90.00	A DEFINIR	1.050.01.001.001	1.275.000,00			
4.0.00.00	DESPESAS DE CAPITAL					291.000,00
4.4.00.00	INVESTIMENTOS				276.000,00	
4.4.20.00	TRANSFERÊNCIAS À UNIÃO			1.000,00		
4.4.20.00	A DEFINIR	1.050.01.001.001	1.000,00			
4.4.50.00	TRANSFERÊNCIAS A INSTITUIÇÕES PRIVADAS SEM FINS LUCRATIVOS			5.000,00		
4.4.50.00	A DEFINIR	1.050.01.001.001	5.000,00			
4.4.90.00	APLICAÇÕES DIRETAS			270.000,00		
4.4.90.00	A DEFINIR	1.002.105.510.048	5.000,00			
4.4.90.00	A DEFINIR	1.002.27.510.027	1.000,00			
4.4.90.00	A DEFINIR	1.002.29.510.029	10.000,00			
4.4.90.00	A DEFINIR	1.002.30.510.030	1.000,00			
4.4.90.00	A DEFINIR	1.002.31.510.031	1.000,00			
4.4.90.00	A DEFINIR	1.002.32.510.032	2.000,00			
4.4.90.00	A DEFINIR	1.002.33.510.033	1.000,00			
4.4.90.00	A DEFINIR	1.002.58.510.041	5.000,00			
4.4.90.00	A DEFINIR	1.002.67.510.046	1.000,00			
4.4.90.00	A DEFINIR	1.002.71.510.045	2.000,00			
4.4.90.00	A DEFINIR	1.050.01.001.001	124.000,00			
4.4.90.00	A DEFINIR	1.081.39.510.039	70.000,00			
4.4.90.00	A DEFINIR	1.081.46.510.044	47.000,00			
4.5.00.00	INVERSÕES FINANCEIRAS				15.000,00	
4.5.90.00	APLICAÇÕES DIRETAS			15.000,00		
4.5.90.00	A DEFINIR	1.050.01.001.001	15.000,00			
<b>TOTAL</b>						<b>2.841.000,00</b>

**PREFEITURA MUNICIPAL DE JACUIPE**

Rua Prefeito Mario Acioly Wanderley, s/n - CNPJ:12247755/0001-74

Orçamento Programa - Exercício de 2024

Anexo 02

Page 18

**NATUREZA DA DESPESA POR ORGÃO**

PODER		03 FUNDOS				
ORGÃO		04 FUNDO DE PREVIDÊNCIA DE JACUIPE - JACUIPEPREV				
Código	Especificação	F.R.-C.A.	Elemento	Modalidade	Grupo	Categoria Econômica
3.0.00.00	DESPESAS CORRENTES					3.870.000,00
3.1.00.00	PESSOAL E ENCARGOS SOCIAIS				3.577.000,00	
3.1.90.00	APLICAÇÕES DIRETAS			3.577.000,00		
3.1.90.00	A DEFINIR	1.002.36.600.036	2.916.500,00			
3.1.90.00	A DEFINIR	1.050.01.001.001	660.500,00			
3.3.00.00	OUTRAS DESPESAS CORRENTES				293.000,00	
3.3.90.00	APLICAÇÕES DIRETAS			293.000,00		
3.3.90.00	A DEFINIR	1.002.36.600.036	232.000,00			
3.3.90.00	A DEFINIR	1.050.01.001.001	61.000,00			
4.0.00.00	DESPESAS DE CAPITAL					107.000,00
4.4.00.00	INVESTIMENTOS				106.000,00	
4.4.90.00	APLICAÇÕES DIRETAS			106.000,00		
4.4.90.00	A DEFINIR	1.002.36.600.036	56.000,00			
4.4.90.00	A DEFINIR	1.050.01.001.001	50.000,00			
4.6.00.00	AMORTIZAÇÃO DA DÍVIDA				1.000,00	
4.6.90.00	APLICAÇÕES DIRETAS			1.000,00		
4.6.90.00	A DEFINIR	1.002.36.600.036	1.000,00			
<b>TOTAL</b>						<b>3.977.000,00</b>

**PREFEITURA MUNICIPAL DE JACUIPE**

Rua Prefeito Mario Acioly Wanderley, s/n - CNPJ:12247755/0001-74

Orçamento Programa - Exercício de 2024

Anexo 02

Page 19

**NATUREZA DA DESPESA POR ORGÃO**

PODER		03 FUNDOS				
ORGÃO		05 FUNDO MUNICIPAL DOS DIREITOS DA CRIANÇA E ADOLESCENTE				
Código	Especificação	F.R.-C.A.	Elemento	Modalidade	Grupo	Categoria Econômica
3.0.00.00	DESPESAS CORRENTES					85.000,00
3.1.00.00	PESSOAL E ENCARGOS SOCIAIS				25.000,00	
3.1.90.00	APLICAÇÕES DIRETAS			20.000,00		
3.1.90.00	A DEFINIR	1.050.01.001.001	20.000,00			
3.1.91.00	APLICAÇÕES DIRETAS- INTRA-ORÇAMENTÁRIAS			5.000,00		
3.1.91.00	A DEFINIR	1.050.01.001.001	5.000,00			
3.3.00.00	OUTRAS DESPESAS CORRENTES				60.000,00	
3.3.50.00	TRANSFERÊNCIAS A INSTITUIÇÕES PRIVADAS SEM FINS LUCRATIVOS			10.000,00		
3.3.50.00	A DEFINIR	1.050.01.001.001	10.000,00			
3.3.90.00	APLICAÇÕES DIRETAS			50.000,00		
3.3.90.00	A DEFINIR	1.050.01.001.001	50.000,00			
4.0.00.00	DESPESAS DE CAPITAL					20.000,00
4.4.00.00	INVESTIMENTOS				20.000,00	
4.4.90.00	APLICAÇÕES DIRETAS			20.000,00		
4.4.90.00	A DEFINIR	1.050.01.001.001	20.000,00			
<b>TOTAL</b>						<b>105.000,00</b>
<b>TOTAL GERAL</b>						<b>68.737.000,00</b>



# PREFEITURA MUNICIPAL DE JACUIPE

Rua Prefeito Mario Acioly Wanderley, s/n - CNPJ:12247755/0001-74

Anexo 02

Page 1

Orçamento Programa - Exercício de 2024

## NATUREZA DA DESPESA POR ORGÃO E UNIDADE

Código	Especificação	F.R.-C.A.	Elemento	Modalidade	Grupo	Categoria Econômica
3.0.00.00	DESPESAS CORRENTES					1.755.000,00
3.1.00.00	PESSOAL E ENCARGOS SOCIAIS				1.145.000,00	
3.1.90.00	APLICAÇÕES DIRETAS			1.090.000,00		
3.1.90.00	A DEFINIR	1.050.01.001.001	1.090.000,00			
3.1.91.00	APLICAÇÕES DIRETAS- INTRA-ORÇAMENTÁRIAS			55.000,00		
3.1.91.00	A DEFINIR	1.050.01.001.001	55.000,00			
3.3.00.00	OUTRAS DESPESAS CORRENTES				610.000,00	
3.3.90.00	APLICAÇÕES DIRETAS			610.000,00		
3.3.90.00	A DEFINIR	1.050.01.001.001	610.000,00			
4.0.00.00	DESPESAS DE CAPITAL					93.500,00
4.4.00.00	INVESTIMENTOS				91.000,00	
4.4.90.00	APLICAÇÕES DIRETAS			91.000,00		
4.4.90.00	A DEFINIR	1.050.01.001.001	91.000,00			
4.6.00.00	AMORTIZAÇÃO DA DÍVIDA				2.500,00	
4.6.90.00	APLICAÇÕES DIRETAS			2.500,00		
4.6.90.00	A DEFINIR	1.050.01.001.001	2.500,00			
<b>TOTAL</b>						<b>1.848.500,00</b>

**PREFEITURA MUNICIPAL DE JACUIPE**

Rua Prefeito Mario Acioly Wanderley, s/n - CNPJ:12247755/0001-74

Anexo 02

Page 2

Orçamento Programa - Exercício de 2024

**NATUREZA DA DESPESA POR ORGÃO E UNIDADE**

Código	Especificação	F.R.-C.A.	Elemento	Modalidade	Grupo	Categoria Econômica
3.0.00.00	DESPESAS CORRENTES					556.000,00
3.1.00.00	PESSOAL E ENCARGOS SOCIAIS				452.000,00	
3.1.90.00	APLICAÇÕES DIRETAS			451.000,00		
3.1.90.00	A DEFINIR	1.050.01.001.001	451.000,00			
3.1.91.00	APLICAÇÕES DIRETAS- INTRA-ORÇAMENTÁRIAS			1.000,00		
3.1.91.00	A DEFINIR	1.050.01.001.001	1.000,00			
3.3.00.00	OUTRAS DESPESAS CORRENTES				104.000,00	
3.3.90.00	APLICAÇÕES DIRETAS			104.000,00		
3.3.90.00	A DEFINIR	1.050.01.001.001	104.000,00			
4.0.00.00	DESPESAS DE CAPITAL					20.000,00
4.4.00.00	INVESTIMENTOS				20.000,00	
4.4.90.00	APLICAÇÕES DIRETAS			20.000,00		
4.4.90.00	A DEFINIR	1.050.01.001.001	20.000,00			
<b>TOTAL</b>						<b>576.000,00</b>

**PREFEITURA MUNICIPAL DE JACUIPE**

Rua Prefeito Mario Acioly Wanderley, s/n - CNPJ:12247755/0001-74

Anexo 02  
Page 3

Orçamento Programa - Exercício de 2024

**NATUREZA DA DESPESA POR ORGÃO E UNIDADE**

PODER 02 PODER EXECUTIVO						
ORGÃO 02 SECRETARIA MUNICIPAL DE ADMINISTRAÇÃO E FINANÇAS						
UNIDADE 00 SECRETARIA MUNICIPAL DE ADMINISTRAÇÃO E FINANÇAS						
Código	Especificação	F.R.-C.A.	Elemento	Modalidade	Grupo	Categoria Econômica
3.0.00.00	DESPESAS CORRENTES					1.000,00
3.0.00.00	DESPESAS CORRENTES					4.947.523,46
3.0.00.00	DESPESAS CORRENTES					550.000,00
3.1.00.00	PESSOAL E ENCARGOS SOCIAIS				2.144.523,46	
3.1.90.00	APLICAÇÕES DIRETAS			1.727.523,46		
3.1.90.00	A DEFINIR	1.050.01.001.001	1.727.523,46			
3.1.91.00	APLICAÇÕES DIRETAS- INTRA-ORÇAMENTÁRIAS			417.000,00		
3.1.91.00	A DEFINIR	1.050.01.001.001	417.000,00			
3.2.00.00	JUROS E ENCARGOS DA DÍVIDA				10.000,00	
3.2.90.00	APLICAÇÕES DIRETAS			10.000,00		
3.2.90.00	A DEFINIR	1.050.01.001.001	10.000,00			
3.3.00.00	OUTRAS DESPESAS CORRENTES				3.344.000,00	
3.3.20.00	TRANSFERÊNCIAS À UNIÃO			50.000,00		
3.3.20.00	A DEFINIR	1.050.01.001.001	50.000,00			
3.3.50.00	TRANSFERÊNCIAS A INSTITUIÇÕES PRIVADAS SEM FINS LUCRATIVOS			166.000,00		
3.3.50.00	A DEFINIR	1.050.01.001.001	166.000,00			
3.3.71.00	TRANSFERÊNCIA A CONSÓRCIOS PÚBLICOS			5.000,00		
3.3.71.00	A DEFINIR	1.050.01.001.001	5.000,00			
3.3.90.00	APLICAÇÕES DIRETAS			3.123.000,00		
3.3.90.00	A DEFINIR	1.050.01.001.001	2.572.000,00			
3.3.90.00	A DEFINIR	1.081.37.100.001	1.000,00			
3.3.90.00	A DEFINIR	1.242.01.001.006	550.000,00			
4.0.00.00	DESPESAS DE CAPITAL					262.000,00
4.4.00.00	INVESTIMENTOS				11.000,00	
4.4.20.00	TRANSFERÊNCIAS À UNIÃO			1.000,00		
4.4.20.00	A DEFINIR	1.050.01.001.001	1.000,00			
4.4.90.00	APLICAÇÕES DIRETAS			10.000,00		
4.4.90.00	A DEFINIR	1.050.01.001.001	10.000,00			
4.6.00.00	AMORTIZAÇÃO DA DÍVIDA				251.000,00	
4.6.90.00	APLICAÇÕES DIRETAS			251.000,00		
4.6.90.00	A DEFINIR	1.050.01.001.001	251.000,00			
9.0.00.00	RESERVA DE CONTINGÊNCIA					672.000,00
9.9.00.00	RESERVA DE CONTINGÊNCIA				672.000,00	
9.9.99.00	Reserva de Contingência			672.000,00		
9.9.99.00	A DEFINIR	1.050.01.001.001	672.000,00			
<b>TOTAL</b>						<b>6.432.523,46</b>

**PREFEITURA MUNICIPAL DE JACUIPE**

Rua Prefeito Mario Acioly Wanderley, s/n - CNPJ:12247755/0001-74

Anexo 02  
Page 4

Orçamento Programa - Exercício de 2024

**NATUREZA DA DESPESA POR ORGÃO E UNIDADE**

Código	Especificação	F.R.-C.A.	Elemento	Modalidade	Grupo	Categoria Econômica
PODER	02 PODER EXECUTIVO					
ORGÃO	03 SECRETARIA MUNICIPAL DE ASSISTÊNCIA SOCIAL					
UNIDADE	00 SECRETARIA MUNICIPAL DE ASSISTÊNCIA SOCIAL					
3.0.00.00	DESPESAS CORRENTES					500.000,00
3.0.00.00	DESPESAS CORRENTES					58.500,00
3.1.00.00	PESSOAL E ENCARGOS SOCIAIS				2.500,00	
3.1.90.00	APLICAÇÕES DIRETAS			2.000,00		
3.1.90.00	A DEFINIR	1.050.01.001.001	2.000,00			
3.1.91.00	APLICAÇÕES DIRETAS- INTRA-ORÇAMENTÁRIAS			500,00		
3.1.91.00	A DEFINIR	1.050.01.001.001	500,00			
3.3.00.00	OUTRAS DESPESAS CORRENTES				556.000,00	
3.3.50.00	TRANSFERÊNCIAS A INSTITUIÇÕES PRIVADAS SEM FINS LUCRATIVOS			3.000,00		
3.3.50.00	A DEFINIR	1.050.01.001.001	3.000,00			
3.3.90.00	APLICAÇÕES DIRETAS			553.000,00		
3.3.90.00	A DEFINIR	1.050.01.001.001	53.000,00			
3.3.90.00	A DEFINIR	1.050.103.001.007	500.000,00			
4.0.00.00	DESPESAS DE CAPITAL					7.000,00
4.4.00.00	INVESTIMENTOS				7.000,00	
4.4.50.00	TRANSFERÊNCIAS A INSTITUIÇÕES PRIVADAS SEM FINS LUCRATIVOS			2.000,00		
4.4.50.00	A DEFINIR	1.050.01.001.001	2.000,00			
4.4.90.00	APLICAÇÕES DIRETAS			5.000,00		
4.4.90.00	A DEFINIR	1.050.01.001.001	5.000,00			
<b>TOTAL</b>						<b>565.500,00</b>



# PREFEITURA MUNICIPAL DE JACUIPE

Rua Prefeito Mario Acioly Wanderley, s/n - CNPJ:12247755/0001-74

Anexo 02  
Page 5

Orçamento Programa - Exercício de 2024

## NATUREZA DA DESPESA POR ORGÃO E UNIDADE

Código	Especificação	F.R.-C.A.	Elemento	Modalidade	Grupo	Categoria Econômica
3.0.00.00	DESPESAS CORRENTES					104.000,00
3.1.00.00	PESSOAL E ENCARGOS SOCIAIS				94.000,00	
3.1.90.00	APLICAÇÕES DIRETAS			70.000,00		
3.1.90.00	A DEFINIR	1.050.01.001.001	70.000,00			
3.1.91.00	APLICAÇÕES DIRETAS- INTRA-ORÇAMENTÁRIAS			24.000,00		
3.1.91.00	A DEFINIR	1.050.01.001.001	24.000,00			
3.3.00.00	OUTRAS DESPESAS CORRENTES				10.000,00	
3.3.90.00	APLICAÇÕES DIRETAS			10.000,00		
3.3.90.00	A DEFINIR	1.050.01.001.001	10.000,00			
4.0.00.00	DESPESAS DE CAPITAL					5.000,00
4.4.00.00	INVESTIMENTOS				5.000,00	
4.4.90.00	APLICAÇÕES DIRETAS			5.000,00		
4.4.90.00	A DEFINIR	1.050.01.001.001	5.000,00			
<b>TOTAL</b>						<b>109.000,00</b>



**PREFEITURA MUNICIPAL DE JACUIPE**

Rua Prefeito Mario Acioly Wanderley, s/n - CNPJ:12247755/0001-74

Anexo 02

Page 6

Orçamento Programa - Exercício de 2024

**NATUREZA DA DESPESA POR ORGÃO E UNIDADE**

Código	Especificação	F.R.-C.A.	Elemento	Modalidade	Grupo	Categoria Econômica
3.0.00.00	DESPESAS CORRENTES					12.000,00
3.1.00.00	PESSOAL E ENCARGOS SOCIAIS				2.000,00	
3.1.90.00	APLICAÇÕES DIRETAS			1.000,00		
3.1.90.00	A DEFINIR	1.035.42.001.001	1.000,00			
3.1.91.00	APLICAÇÕES DIRETAS- INTRA-ORÇAMENTÁRIAS			1.000,00		
3.1.91.00	A DEFINIR	1.035.42.001.001	1.000,00			
3.3.00.00	OUTRAS DESPESAS CORRENTES				10.000,00	
3.3.90.00	APLICAÇÕES DIRETAS			10.000,00		
3.3.90.00	A DEFINIR	1.035.42.001.001	10.000,00			
4.0.00.00	DESPESAS DE CAPITAL					55.000,00
4.4.00.00	INVESTIMENTOS				55.000,00	
4.4.90.00	APLICAÇÕES DIRETAS			55.000,00		
4.4.90.00	A DEFINIR	1.035.42.001.001	55.000,00			
<b>TOTAL</b>						<b>67.000,00</b>



# PREFEITURA MUNICIPAL DE JACUIPE

Rua Prefeito Mario Acioly Wanderley, s/n - CNPJ:12247755/0001-74

Anexo 02  
Page 7

Orçamento Programa - Exercício de 2024

## NATUREZA DA DESPESA POR ORGÃO E UNIDADE

Código	Especificação	F.R.-C.A.	Elemento	Modalidade	Grupo	Categoria Econômica
PODER	02 PODER EXECUTIVO					
ORGÃO	06 SECRETARIA MUNICIPAL DE EDUCAÇÃO, CULTURA E DESPORTOS					
UNIDADE	00 SECRETARIA MUNICIPAL DE EDUCAÇÃO, CULTURA E DESPORTOS					
3.0.00.00	DESPESAS CORRENTES					200.000,00
3.0.00.00	DESPESAS CORRENTES					1.688.000,00
3.1.00.00	PESSOAL E ENCARGOS SOCIAIS				134.000,00	
3.1.90.00	APLICAÇÕES DIRETAS			100.000,00		
3.1.90.00	A DEFINIR	1.050.01.001.001	100.000,00			
3.1.91.00	APLICAÇÕES DIRETAS- INTRA-ORÇAMENTÁRIAS			34.000,00		
3.1.91.00	A DEFINIR	1.050.01.001.001	34.000,00			
3.3.00.00	OUTRAS DESPESAS CORRENTES				1.754.000,00	
3.3.90.00	APLICAÇÕES DIRETAS			1.754.000,00		
3.3.90.00	A DEFINIR	1.050.01.001.001	1.554.000,00			
3.3.90.00	A DEFINIR	1.242.01.001.006	200.000,00			
4.0.00.00	DESPESAS DE CAPITAL					35.000,00
4.4.00.00	INVESTIMENTOS				35.000,00	
4.4.90.00	APLICAÇÕES DIRETAS			35.000,00		
4.4.90.00	A DEFINIR	1.050.01.001.001	35.000,00			
<b>TOTAL</b>						<b>1.923.000,00</b>



# PREFEITURA MUNICIPAL DE JACUIPE

Rua Prefeito Mario Acioly Wanderley, s/n - CNPJ:12247755/0001-74

Anexo 02

Page 8

Orçamento Programa - Exercício de 2024

## NATUREZA DA DESPESA POR ORGÃO E UNIDADE

PODER 02 PODER EXECUTIVO						
ORGÃO 07 SECRETARIA MUNICIPAL DE TURISMO E MEI AMBIENTE						
UNIDADE 00 SECRETARIA MUNICIPAL DE TURISMO E MEI AMBIENTE						
Código	Especificação	F.R.-C.A.	Elemento	Modalidade	Grupo	Categoria Econômica
3.0.00.00	DESPESAS CORRENTES					471.000,00
3.0.00.00	DESPESAS CORRENTES					930.000,00
3.1.00.00	PESSOAL E ENCARGOS SOCIAIS				11.000,00	
3.1.90.00	APLICAÇÕES DIRETAS			10.000,00		
3.1.90.00	A DEFINIR	1.050.01.001.001	10.000,00			
3.1.91.00	APLICAÇÕES DIRETAS- INTRA-ORÇAMENTÁRIAS			1.000,00		
3.1.91.00	A DEFINIR	1.050.01.001.001	1.000,00			
3.3.00.00	OUTRAS DESPESAS CORRENTES				1.390.000,00	
3.3.90.00	APLICAÇÕES DIRETAS			1.390.000,00		
3.3.90.00	A DEFINIR	1.050.01.001.001	460.000,00			
3.3.90.00	A DEFINIR	1.242.01.001.006	930.000,00			
4.0.00.00	DESPESAS DE CAPITAL					45.000,00
4.0.00.00	DESPESAS DE CAPITAL					300.000,00
4.4.00.00	INVESTIMENTOS				345.000,00	
4.4.90.00	APLICAÇÕES DIRETAS			345.000,00		
4.4.90.00	A DEFINIR	1.050.01.001.001	45.000,00			
4.4.90.00	A DEFINIR	1.242.01.001.006	300.000,00			
<b>TOTAL</b>						<b>1.746.000,00</b>



# PREFEITURA MUNICIPAL DE JACUIPE

Rua Prefeito Mario Acioly Wanderley, s/n - CNPJ:12247755/0001-74

Anexo 02  
Page 9

Orçamento Programa - Exercício de 2024

## NATUREZA DA DESPESA POR ORGÃO E UNIDADE

Código	Especificação	F.R.-C.A.	Elemento	Modalidade	Grupo	Categoria Econômica
PODER	02 PODER EXECUTIVO					
ORGÃO	08 SECRETARIA MUNICIPAL DE AGRICULTURA E DESENVOLVIMENTO RURAL					
UNIDADE	00 SECRETARIA MUNICIPAL DE AGRICULTURA E DESENVOLVIMENTO RURAL					
3.0.00.00	DESPESAS CORRENTES					260.000,00
3.1.00.00	PESSOAL E ENCARGOS SOCIAIS				135.000,00	
3.1.90.00	APLICAÇÕES DIRETAS			129.000,00		
3.1.90.00	A DEFINIR	1.050.01.001.001	129.000,00			
3.1.91.00	APLICAÇÕES DIRETAS- INTRA-ORÇAMENTÁRIAS			6.000,00		
3.1.91.00	A DEFINIR	1.050.01.001.001	6.000,00			
3.3.00.00	OUTRAS DESPESAS CORRENTES				125.000,00	
3.3.90.00	APLICAÇÕES DIRETAS			125.000,00		
3.3.90.00	A DEFINIR	1.050.01.001.001	125.000,00			
4.0.00.00	DESPESAS DE CAPITAL					200.000,00
4.0.00.00	DESPESAS DE CAPITAL					20.000,00
4.0.00.00	DESPESAS DE CAPITAL					10.000,00
4.0.00.00	DESPESAS DE CAPITAL					1.000,00
4.4.00.00	INVESTIMENTOS				231.000,00	
4.4.90.00	APLICAÇÕES DIRETAS			231.000,00		
4.4.90.00	A DEFINIR	1.050.01.001.001	20.000,00			
4.4.90.00	A DEFINIR	1.081.37.100.001	1.000,00			
4.4.90.00	A DEFINIR	1.081.86.100.002	10.000,00			
4.4.90.00	A DEFINIR	1.242.01.001.006	200.000,00			
<b>TOTAL</b>						<b>491.000,00</b>

**PREFEITURA MUNICIPAL DE JACUIPE**

Rua Prefeito Mario Acioly Wanderley, s/n - CNPJ:12247755/0001-74

Anexo 02

Page 10

Orçamento Programa - Exercício de 2024

**NATUREZA DA DESPESA POR ORGÃO E UNIDADE**

Código	Especificação	F.R.-C.A.	Elemento	Modalidade	Grupo	Categoria Econômica
PODER	02 PODER EXECUTIVO					
ORGÃO	09 SEC. MUN. DE INFRAESTRUTURA, TRANSPORTES E SERVIÇOS PÚBLICOS					
UNIDADE	00 SEC. MUN. DE INFRAESTRUTURA, TRANSPORTES E SERVIÇOS PÚBLICOS					
3.0.00.00	DESPESAS CORRENTES					5.000,00
3.0.00.00	DESPESAS CORRENTES					2.000,00
3.0.00.00	DESPESAS CORRENTES					8.000,00
3.0.00.00	DESPESAS CORRENTES					2.750.000,00
3.0.00.00	DESPESAS CORRENTES					5.296.000,00
3.1.00.00	PESSOAL E ENCARGOS SOCIAIS				1.376.000,00	
3.1.90.00	APLICAÇÕES DIRETAS			1.020.000,00		
3.1.90.00	A DEFINIR	1.050.01.001.001	1.020.000,00			
3.1.91.00	APLICAÇÕES DIRETAS- INTRA-ORÇAMENTÁRIAS			356.000,00		
3.1.91.00	A DEFINIR	1.050.01.001.001	356.000,00			
3.3.00.00	OUTRAS DESPESAS CORRENTES				6.685.000,00	
3.3.90.00	APLICAÇÕES DIRETAS			6.685.000,00		
3.3.90.00	A DEFINIR	1.011.59.610.001	2.000,00			
3.3.90.00	A DEFINIR	1.050.01.001.001	3.920.000,00			
3.3.90.00	A DEFINIR	1.050.60.620.001	5.000,00			
3.3.90.00	A DEFINIR	1.081.37.100.001	8.000,00			
3.3.90.00	A DEFINIR	1.242.01.001.006	2.750.000,00			
4.0.00.00	DESPESAS DE CAPITAL					135.000,00
4.0.00.00	DESPESAS DE CAPITAL					5.002.419,64
4.0.00.00	DESPESAS DE CAPITAL					466.000,00
4.0.00.00	DESPESAS DE CAPITAL					4.000,00
4.0.00.00	DESPESAS DE CAPITAL					3.222.000,00
4.4.00.00	INVESTIMENTOS				8.824.419,64	
4.4.90.00	APLICAÇÕES DIRETAS			8.824.419,64		
4.4.90.00	A DEFINIR	1.011.59.610.001	4.000,00			
4.4.90.00	A DEFINIR	1.050.01.001.001	3.217.000,00			
4.4.90.00	A DEFINIR	1.081.37.100.001	466.000,00			
4.4.90.00	A DEFINIR	1.081.86.100.002	135.000,00			
4.4.90.00	A DEFINIR	1.242.01.001.006	5.002.419,64			
4.5.00.00	INVERSÕES FINANCEIRAS				5.000,00	
4.5.90.00	APLICAÇÕES DIRETAS			5.000,00		
4.5.90.00	A DEFINIR	1.050.01.001.001	5.000,00			
<b>TOTAL</b>						<b>16.890.419,64</b>

**PREFEITURA MUNICIPAL DE JACUIPE**

Rua Prefeito Mario Acioly Wanderley, s/n - CNPJ:12247755/0001-74

Anexo 02

Page 11

Orçamento Programa - Exercício de 2024

**NATUREZA DA DESPESA POR ORGÃO E UNIDADE**

Código	Especificação	F.R.-C.A.	Elemento	Modalidade	Grupo	Categoria Econômica
3.0.00.00	DESPESAS CORRENTES					55.000,00
3.1.00.00	PESSOAL E ENCARGOS SOCIAIS				50.000,00	
3.1.90.00	APLICAÇÕES DIRETAS			40.000,00		
3.1.90.00	A DEFINIR	1.050.01.001.001	40.000,00			
3.1.91.00	APLICAÇÕES DIRETAS- INTRA-ORÇAMENTÁRIAS			10.000,00		
3.1.91.00	A DEFINIR	1.050.01.001.001	10.000,00			
3.3.00.00	OUTRAS DESPESAS CORRENTES				5.000,00	
3.3.90.00	APLICAÇÕES DIRETAS			5.000,00		
3.3.90.00	A DEFINIR	1.050.01.001.001	5.000,00			
4.0.00.00	DESPESAS DE CAPITAL					2.000,00
4.4.00.00	INVESTIMENTOS				2.000,00	
4.4.90.00	APLICAÇÕES DIRETAS			2.000,00		
4.4.90.00	A DEFINIR	1.050.01.001.001	2.000,00			
<b>TOTAL</b>						<b>57.000,00</b>



# PREFEITURA MUNICIPAL DE JACUIPE

Rua Prefeito Mario Acioly Wanderley, s/n - CNPJ:12247755/0001-74

Anexo 02

Page 12

Orçamento Programa - Exercício de 2024

## NATUREZA DA DESPESA POR ORGÃO E UNIDADE

PODER	03 FUNDOS					
ORGÃO	01 FUNDO MUNICIPAL DE SAÚDE - FMS					
UNIDADE	00 FUNDO MUNICIPAL DE SAÚDE - FMS					
Código	Especificação	F.R.-C.A.	Elemento	Modalidade	Grupo	Categoria Econômica
3.0.00.00	DESPESAS CORRENTES					2.178.000,00
3.0.00.00	DESPESAS CORRENTES					600.000,00
3.0.00.00	DESPESAS CORRENTES					4.364.172,80
3.0.00.00	DESPESAS CORRENTES					68.000,00
3.0.00.00	DESPESAS CORRENTES					523.000,00
3.0.00.00	DESPESAS CORRENTES					59.500,00
3.1.00.00	PESSOAL E ENCARGOS SOCIAIS				4.347.500,00	
3.1.90.00	APLICAÇÕES DIRETAS			3.610.500,00		
3.1.90.00	A DEFINIR	1.035.08.310.008	75.000,00			
3.1.90.00	A DEFINIR	1.035.108.310.048	35.500,00			
3.1.90.00	A DEFINIR	1.035.11.310.011	104.000,00			
3.1.90.00	A DEFINIR	1.035.11.310.011	10.000,00			
3.1.90.00	A DEFINIR	1.035.14.310.014	418.000,00			
3.1.90.00	A DEFINIR	1.035.14.310.014	868.000,00			
3.1.90.00	A DEFINIR	1.035.42.001.001	2.100.000,00			
3.1.91.00	APLICAÇÕES DIRETAS- INTRA-ORÇAMENTÁRIAS			737.000,00		
3.1.91.00	A DEFINIR	1.035.08.310.008	3.000,00			
3.1.91.00	A DEFINIR	1.035.108.310.048	4.000,00			
3.1.91.00	A DEFINIR	1.035.11.310.011	2.000,00			
3.1.91.00	A DEFINIR	1.035.14.310.014	152.000,00			
3.1.91.00	A DEFINIR	1.035.42.001.001	576.000,00			
3.3.00.00	OUTRAS DESPESAS CORRENTES				3.445.172,80	
3.3.20.00	TRANSFERÊNCIAS À UNIÃO			1.000,00		
3.3.20.00	A DEFINIR	1.035.42.001.001	1.000,00			
3.3.90.00	APLICAÇÕES DIRETAS			3.444.172,80		
3.3.90.00	A DEFINIR	1.035.08.310.008	11.000,00			
3.3.90.00	A DEFINIR	1.035.108.310.048	20.000,00			
3.3.90.00	A DEFINIR	1.035.11.310.011	1.000,00			
3.3.90.00	A DEFINIR	1.035.11.310.011	45.000,00			
3.3.90.00	A DEFINIR	1.035.110.310.049	200.000,00			
3.3.90.00	A DEFINIR	1.035.111.310.050	200.000,00			
3.3.90.00	A DEFINIR	1.035.112.310.051	200.000,00			
3.3.90.00	A DEFINIR	1.035.13.310.013	54.000,00			
3.3.90.00	A DEFINIR	1.035.14.310.014	952.000,00			
3.3.90.00	A DEFINIR	1.035.42.001.001	1.687.172,80			
3.3.90.00	A DEFINIR	1.035.61.310.022	68.000,00			
3.3.90.00	A DEFINIR	1.035.95.310.023	6.000,00			
4.0.00.00	DESPESAS DE CAPITAL					245.000,00
4.0.00.00	DESPESAS DE CAPITAL					10.000,00
4.0.00.00	DESPESAS DE CAPITAL					330.000,00
4.0.00.00	DESPESAS DE CAPITAL					29.000,00
4.0.00.00	DESPESAS DE CAPITAL					142.000,00
4.4.00.00	INVESTIMENTOS				754.000,00	
4.4.20.00	TRANSFERÊNCIAS À UNIÃO			1.000,00		
4.4.20.00	A DEFINIR	1.035.42.001.001	1.000,00			
4.4.90.00	APLICAÇÕES DIRETAS			753.000,00		



# PREFEITURA MUNICIPAL DE JACUIPE

Rua Prefeito Mario Acioly Wanderley, s/n - CNPJ:12247755/0001-74

Anexo 02

Page 13

Orçamento Programa - Exercício de 2024

## NATUREZA DA DESPESA POR ORGÃO E UNIDADE

PODER 03 FUNDOS						
ORGÃO 01 FUNDO MUNICIPAL DE SAÚDE - FMS						
UNIDADE 00 FUNDO MUNICIPAL DE SAÚDE - FMS						
Código	Especificação	F.R.-C.A.	Elemento	Modalidade	Grupo	Categoria Econômica
4.4.90.00	A DEFINIR	1.035.11.310.011	5.000,00			
4.4.90.00	A DEFINIR	1.035.14.310.014	24.000,00			
4.4.90.00	A DEFINIR	1.035.16.310.016	330.000,00			
4.4.90.00	A DEFINIR	1.035.42.001.001	139.000,00			
4.4.90.00	A DEFINIR	1.035.61.310.022	10.000,00			
4.4.90.00	A DEFINIR	1.081.15.310.015	115.000,00			
4.4.90.00	A DEFINIR	1.081.43.310.026	130.000,00			
4.5.00.00	INVERSÕES FINANCEIRAS				2.000,00	
4.5.90.00	APLICAÇÕES DIRETAS			2.000,00		
4.5.90.00	A DEFINIR	1.035.42.001.001	2.000,00			
<b>TOTAL</b>						<b>8.548.672,80</b>



**PREFEITURA MUNICIPAL DE JACUIPE**

Rua Prefeito Mario Acioly Wanderley, s/n - CNPJ:12247755/0001-74

Anexo 02

Page 14

Orçamento Programa - Exercício de 2024

**NATUREZA DA DESPESA POR ORGÃO E UNIDADE**

PODER 03 FUNDOS						
ORGÃO 02 FUNDO MUNICIPAL DE EDUCAÇÃO - FME						
UNIDADE 01 FUNDO MUNICIPAL DE EDUCAÇÃO - FME						
Código	Especificação	F.R.-C.A.	Elemento	Modalidade	Grupo	Categoria Econômica
3.0.00.00	DESPESAS CORRENTES					82.000,00
3.0.00.00	DESPESAS CORRENTES					15.000,00
3.0.00.00	DESPESAS CORRENTES					372.000,00
3.0.00.00	DESPESAS CORRENTES					4.202.755,54
3.0.00.00	DESPESAS CORRENTES					320.000,00
3.0.00.00	DESPESAS CORRENTES					247.000,00
3.0.00.00	DESPESAS CORRENTES					11.000,00
3.1.00.00	PESSOAL E ENCARGOS SOCIAIS				2.732.000,00	
3.1.90.00	APLICAÇÕES DIRETAS			2.230.000,00		
3.1.90.00	A DEFINIR	1.012.49.001.001	2.230.000,00			
3.1.91.00	APLICAÇÕES DIRETAS- INTRA-ORÇAMENTÁRIAS			502.000,00		
3.1.91.00	A DEFINIR	1.012.49.001.001	502.000,00			
3.3.00.00	OUTRAS DESPESAS CORRENTES				2.517.755,54	
3.3.20.00	TRANSFERÊNCIAS À UNIÃO			1.000,00		
3.3.20.00	A DEFINIR	1.012.49.001.001	1.000,00			
3.3.90.00	APLICAÇÕES DIRETAS			2.516.755,54		
3.3.90.00	A DEFINIR	1.012.21.200.021	11.000,00			
3.3.90.00	A DEFINIR	1.012.22.200.022	372.000,00			
3.3.90.00	A DEFINIR	1.012.23.200.023	82.000,00			
3.3.90.00	A DEFINIR	1.012.25.200.025	15.000,00			
3.3.90.00	A DEFINIR	1.012.38.200.038	320.000,00			
3.3.90.00	A DEFINIR	1.012.49.001.001	1.469.755,54			
3.3.90.00	A DEFINIR	1.213.20.200.020	247.000,00			
4.0.00.00	DESPESAS DE CAPITAL					4.000,00
4.0.00.00	DESPESAS DE CAPITAL					155.000,00
4.0.00.00	DESPESAS DE CAPITAL					67.000,00
4.0.00.00	DESPESAS DE CAPITAL					178.000,00
4.0.00.00	DESPESAS DE CAPITAL					280.000,00
4.4.00.00	INVESTIMENTOS				679.000,00	
4.4.20.00	TRANSFERÊNCIAS À UNIÃO			1.000,00		
4.4.20.00	A DEFINIR	1.012.49.001.001	1.000,00			
4.4.90.00	APLICAÇÕES DIRETAS			678.000,00		
4.4.90.00	A DEFINIR	1.012.23.200.023	4.000,00			
4.4.90.00	A DEFINIR	1.012.24.200.024	80.000,00			
4.4.90.00	A DEFINIR	1.012.25.200.025	75.000,00			
4.4.90.00	A DEFINIR	1.012.49.001.001	172.000,00			
4.4.90.00	A DEFINIR	1.081.26.200.026	210.000,00			
4.4.90.00	A DEFINIR	1.081.44.200.008	70.000,00			
4.4.90.00	A DEFINIR	1.213.20.200.020	67.000,00			
4.5.00.00	INVERSÕES FINANCEIRAS				5.000,00	
4.5.90.00	APLICAÇÕES DIRETAS			5.000,00		
4.5.90.00	A DEFINIR	1.012.49.001.001	5.000,00			
<b>TOTAL</b>						<b>5.933.755,54</b>

**PREFEITURA MUNICIPAL DE JACUIPE**

Rua Prefeito Mario Acioly Wanderley, s/n - CNPJ:12247755/0001-74

Anexo 02

Page 15

Orçamento Programa - Exercício de 2024

**NATUREZA DA DESPESA POR ORGÃO E UNIDADE**

PODER 03 FUNDOS						
ORGÃO 02 FUNDO MUNICIPAL DE EDUCAÇÃO - FME						
UNIDADE 02 FUNDEB						
Código	Especificação	F.R.-C.A.	Elemento	Modalidade	Grupo	Categoria Econômica
3.0.00.00	DESPESAS CORRENTES					11.123.821,87
3.0.00.00	DESPESAS CORRENTES					2.549.725,75
3.0.00.00	DESPESAS CORRENTES					2.178.080,94
3.0.00.00	DESPESAS CORRENTES					150.000,00
3.1.00.00	PESSOAL E ENCARGOS SOCIAIS				13.179.902,81	
3.1.90.00	APLICAÇÕES DIRETAS			11.063.902,81		
3.1.90.00	A DEFINIR	1.012.17.250.017	7.734.821,87			
3.1.90.00	A DEFINIR	1.012.18.250.018	115.000,00			
3.1.90.00	A DEFINIR	1.012.19.250.020	20.000,00			
3.1.90.00	A DEFINIR	1.012.19.250.019	1.383.080,94			
3.1.90.00	A DEFINIR	1.012.47.250.023	10.000,00			
3.1.90.00	A DEFINIR	1.012.56.250.022	150.000,00			
3.1.90.00	A DEFINIR	1.012.57.250.021	1.651.000,00			
3.1.91.00	APLICAÇÕES DIRETAS- INTRA-ORÇAMENTÁRIAS			2.116.000,00		
3.1.91.00	A DEFINIR	1.012.17.250.017	1.288.000,00			
3.1.91.00	A DEFINIR	1.012.18.250.018	26.000,00			
3.1.91.00	A DEFINIR	1.012.19.250.020	7.000,00			
3.1.91.00	A DEFINIR	1.012.19.250.019	260.000,00			
3.1.91.00	A DEFINIR	1.012.47.250.023	5.000,00			
3.1.91.00	A DEFINIR	1.012.56.250.022	6.000,00			
3.1.91.00	A DEFINIR	1.012.57.250.021	524.000,00			
3.3.00.00	OUTRAS DESPESAS CORRENTES				2.821.725,75	
3.3.90.00	APLICAÇÕES DIRETAS			2.821.725,75		
3.3.90.00	A DEFINIR	1.012.18.250.018	1.960.000,00			
3.3.90.00	A DEFINIR	1.012.19.250.020	507.000,00			
3.3.90.00	A DEFINIR	1.012.19.250.019	1.000,00			
3.3.90.00	A DEFINIR	1.012.47.250.023	135.000,00			
3.3.90.00	A DEFINIR	1.012.56.250.022	218.725,75			
4.0.00.00	DESPESAS DE CAPITAL					160.000,00
4.0.00.00	DESPESAS DE CAPITAL					14.000,00
4.0.00.00	DESPESAS DE CAPITAL					450.000,00
4.4.00.00	INVESTIMENTOS				624.000,00	
4.4.90.00	APLICAÇÕES DIRETAS			624.000,00		
4.4.90.00	A DEFINIR	1.012.18.250.018	160.000,00			
4.4.90.00	A DEFINIR	1.012.19.250.020	14.000,00			
4.4.90.00	A DEFINIR	1.012.56.250.022	450.000,00			
<b>TOTAL</b>						<b>16.625.628,56</b>



# PREFEITURA MUNICIPAL DE JACUIPE

Rua Prefeito Mario Acioly Wanderley, s/n - CNPJ:12247755/0001-74

Anexo 02  
Page 16

Orçamento Programa - Exercício de 2024

## NATUREZA DA DESPESA POR ORGÃO E UNIDADE

PODER	03 FUNDOS					
ORGÃO	03 FUNDO MUNICIPAL DE ASSISTÊNCIA SOCIAL - FMAS					
UNIDADE	00 FUNDO MUNICIPAL DE ASSISTÊNCIA SOCIAL - FMAS					
Código	Especificação	F.R.-C.A.	Elemento	Modalidade	Grupo	Categoria Econômica
3.0.00.00	DESPESAS CORRENTES					41.000,00
3.0.00.00	DESPESAS CORRENTES					538.000,00
3.0.00.00	DESPESAS CORRENTES					1.970.000,00
3.1.00.00	PESSOAL E ENCARGOS SOCIAIS				832.000,00	
3.1.90.00	APLICAÇÕES DIRETAS			723.000,00		
3.1.90.00	A DEFINIR	1.002.105.510.048	5.000,00			
3.1.90.00	A DEFINIR	1.002.27.510.027	26.000,00			
3.1.90.00	A DEFINIR	1.002.29.510.029	7.000,00			
3.1.90.00	A DEFINIR	1.002.30.510.030	1.000,00			
3.1.90.00	A DEFINIR	1.002.31.510.031	37.000,00			
3.1.90.00	A DEFINIR	1.002.32.510.032	35.000,00			
3.1.90.00	A DEFINIR	1.002.58.510.041	4.000,00			
3.1.90.00	A DEFINIR	1.002.67.510.046	1.000,00			
3.1.90.00	A DEFINIR	1.050.01.001.001	607.000,00			
3.1.91.00	APLICAÇÕES DIRETAS- INTRA-ORÇAMENTÁRIAS			109.000,00		
3.1.91.00	A DEFINIR	1.002.105.510.048	5.000,00			
3.1.91.00	A DEFINIR	1.002.27.510.027	1.000,00			
3.1.91.00	A DEFINIR	1.002.29.510.029	1.000,00			
3.1.91.00	A DEFINIR	1.002.30.510.030	1.000,00			
3.1.91.00	A DEFINIR	1.002.31.510.031	2.000,00			
3.1.91.00	A DEFINIR	1.002.32.510.032	16.000,00			
3.1.91.00	A DEFINIR	1.002.58.510.041	1.000,00			
3.1.91.00	A DEFINIR	1.002.67.510.046	1.000,00			
3.1.91.00	A DEFINIR	1.050.01.001.001	81.000,00			
3.3.00.00	OUTRAS DESPESAS CORRENTES				1.717.000,00	
3.3.20.00	TRANSFERÊNCIAS À UNIÃO			1.000,00		
3.3.20.00	A DEFINIR	1.050.01.001.001	1.000,00			
3.3.50.00	TRANSFERÊNCIAS A INSTITUIÇÕES PRIVADAS SEM FINS LUCRATIVOS			9.000,00		
3.3.50.00	A DEFINIR	1.002.27.510.027	1.000,00			
3.3.50.00	A DEFINIR	1.002.32.510.032	1.000,00			
3.3.50.00	A DEFINIR	1.050.01.001.001	7.000,00			
3.3.90.00	APLICAÇÕES DIRETAS			1.707.000,00		
3.3.90.00	A DEFINIR	1.002.105.510.048	5.000,00			
3.3.90.00	A DEFINIR	1.002.27.510.027	71.000,00			
3.3.90.00	A DEFINIR	1.002.28.510.028	5.000,00			
3.3.90.00	A DEFINIR	1.002.29.510.029	85.000,00			
3.3.90.00	A DEFINIR	1.002.30.510.030	100.000,00			
3.3.90.00	A DEFINIR	1.002.31.510.031	81.000,00			
3.3.90.00	A DEFINIR	1.002.32.510.032	17.000,00			
3.3.90.00	A DEFINIR	1.002.33.510.033	15.000,00			
3.3.90.00	A DEFINIR	1.002.34.510.034	5.000,00			
3.3.90.00	A DEFINIR	1.002.35.510.035	5.000,00			
3.3.90.00	A DEFINIR	1.002.58.510.041	31.000,00			
3.3.90.00	A DEFINIR	1.002.67.510.046	1.000,00			
3.3.90.00	A DEFINIR	1.002.71.510.047	2.000,00			
3.3.90.00	A DEFINIR	1.002.71.510.045	4.000,00			

**PREFEITURA MUNICIPAL DE JACUIPE**

Rua Prefeito Mario Acioly Wanderley, s/n - CNPJ:12247755/0001-74

Anexo 02  
Page 17

Orçamento Programa - Exercício de 2024

**NATUREZA DA DESPESA POR ORGÃO E UNIDADE**

PODER		03 FUNDOS				
ORGÃO		03 FUNDO MUNICIPAL DE ASSISTÊNCIA SOCIAL - FMAS				
UNIDADE		00 FUNDO MUNICIPAL DE ASSISTÊNCIA SOCIAL - FMAS				
Código	Especificação	F.R.-C.A.	Elemento	Modalidade	Grupo	Categoria Econômica
3.3.90.00	A DEFINIR	1.002.96.510.042	6.000,00			
3.3.90.00	A DEFINIR	1.050.01.001.001	1.274.000,00			
4.0.00.00	DESPESAS DE CAPITAL					143.000,00
4.0.00.00	DESPESAS DE CAPITAL					5.000,00
4.0.00.00	DESPESAS DE CAPITAL					117.000,00
4.0.00.00	DESPESAS DE CAPITAL					24.000,00
4.4.00.00	INVESTIMENTOS				274.000,00	
4.4.20.00	TRANSFERÊNCIAS À UNIÃO			1.000,00		
4.4.20.00	A DEFINIR	1.050.01.001.001	1.000,00			
4.4.50.00	TRANSFERÊNCIAS A INSTITUIÇÕES PRIVADAS SEM FINS LUCRATIVOS			5.000,00		
4.4.50.00	A DEFINIR	1.050.01.001.001	5.000,00			
4.4.90.00	APLICAÇÕES DIRETAS			268.000,00		
4.4.90.00	A DEFINIR	1.002.105.510.048	5.000,00			
4.4.90.00	A DEFINIR	1.002.27.510.027	1.000,00			
4.4.90.00	A DEFINIR	1.002.29.510.029	10.000,00			
4.4.90.00	A DEFINIR	1.002.30.510.030	1.000,00			
4.4.90.00	A DEFINIR	1.002.31.510.031	1.000,00			
4.4.90.00	A DEFINIR	1.002.32.510.032	2.000,00			
4.4.90.00	A DEFINIR	1.002.33.510.033	1.000,00			
4.4.90.00	A DEFINIR	1.002.58.510.041	5.000,00			
4.4.90.00	A DEFINIR	1.002.67.510.046	1.000,00			
4.4.90.00	A DEFINIR	1.002.71.510.045	2.000,00			
4.4.90.00	A DEFINIR	1.050.01.001.001	122.000,00			
4.4.90.00	A DEFINIR	1.081.39.510.039	70.000,00			
4.4.90.00	A DEFINIR	1.081.46.510.044	47.000,00			
4.5.00.00	INVERSÕES FINANCEIRAS				15.000,00	
4.5.90.00	APLICAÇÕES DIRETAS			15.000,00		
4.5.90.00	A DEFINIR	1.050.01.001.001	15.000,00			
<b>TOTAL</b>						<b>2.838.000,00</b>

**PREFEITURA MUNICIPAL DE JACUIPE**

Rua Prefeito Mario Acioly Wanderley, s/n - CNPJ:12247755/0001-74

Anexo 02  
Page 18

Orçamento Programa - Exercício de 2024

**NATUREZA DA DESPESA POR ORGÃO E UNIDADE**

PODER 03 FUNDOS						
ORGÃO 03 FUNDO MUNICIPAL DE ASSISTÊNCIA SOCIAL - FMAS						
UNIDADE 01 FUNDO MUNICIPAL DE ASSISTENCIA AO IDOSO						
Código	Especificação	F.R.-C.A.	Elemento	Modalidade	Grupo	Categoria Econômica
3.0.00.00	DESPESAS CORRENTES					1.000,00
3.3.00.00	OUTRAS DESPESAS CORRENTES				1.000,00	
3.3.90.00	APLICAÇÕES DIRETAS			1.000,00		
3.3.90.00	A DEFINIR	1.050.01.001.001	1.000,00			
4.0.00.00	DESPESAS DE CAPITAL					2.000,00
4.4.00.00	INVESTIMENTOS				2.000,00	
4.4.90.00	APLICAÇÕES DIRETAS			2.000,00		
4.4.90.00	A DEFINIR	1.050.01.001.001	2.000,00			
<b>TOTAL</b>						<b>3.000,00</b>

**PREFEITURA MUNICIPAL DE JACUIPE**

Rua Prefeito Mario Acioly Wanderley, s/n - CNPJ:12247755/0001-74

Anexo 02  
Page 19

Orçamento Programa - Exercício de 2024

**NATUREZA DA DESPESA POR ORGÃO E UNIDADE**

PODER 03 FUNDOS						
ORGÃO 04 FUNDO DE PREVIDÊNCIA DE JACUIPE - JACUIPEPREV						
UNIDADE 00 FUNDO DE PREVIDÊNCIA DE JACUIPE - JACUIPEPREV						
Código	Especificação	F.R.-C.A.	Elemento	Modalidade	Grupo	Categoria Econômica
3.0.00.00	DESPESAS CORRENTES					721.500,00
3.0.00.00	DESPESAS CORRENTES					3.148.500,00
3.1.00.00	PESSOAL E ENCARGOS SOCIAIS				3.577.000,00	
3.1.90.00	APLICAÇÕES DIRETAS			3.577.000,00		
3.1.90.00	A DEFINIR	1.002.36.600.036	2.916.500,00			
3.1.90.00	A DEFINIR	1.050.01.001.001	660.500,00			
3.3.00.00	OUTRAS DESPESAS CORRENTES				293.000,00	
3.3.90.00	APLICAÇÕES DIRETAS			293.000,00		
3.3.90.00	A DEFINIR	1.002.36.600.036	232.000,00			
3.3.90.00	A DEFINIR	1.050.01.001.001	61.000,00			
4.0.00.00	DESPESAS DE CAPITAL					50.000,00
4.0.00.00	DESPESAS DE CAPITAL					57.000,00
4.4.00.00	INVESTIMENTOS				106.000,00	
4.4.90.00	APLICAÇÕES DIRETAS			106.000,00		
4.4.90.00	A DEFINIR	1.002.36.600.036	56.000,00			
4.4.90.00	A DEFINIR	1.050.01.001.001	50.000,00			
4.6.00.00	AMORTIZAÇÃO DA DÍVIDA				1.000,00	
4.6.90.00	APLICAÇÕES DIRETAS			1.000,00		
4.6.90.00	A DEFINIR	1.002.36.600.036	1.000,00			
<b>TOTAL</b>						<b>3.977.000,00</b>

**PREFEITURA MUNICIPAL DE JACUIPE**

Rua Prefeito Mario Acioly Wanderley, s/n - CNPJ:12247755/0001-74

Anexo 02  
Page 20

Orçamento Programa - Exercício de 2024

**NATUREZA DA DESPESA POR ORGÃO E UNIDADE**

Código	Especificação	F.R.-C.A.	Elemento	Modalidade	Grupo	Categoria Econômica
PODER	03 FUNDOS					
ORGÃO	05 FUNDO MUNICIPAL DOS DIREITOS DA CRIANÇA E ADOLESCENTE					
UNIDADE	00 FUNDO MUNICIPAL DOS DIREITOS DA CRIANÇA E ADOLESCENTE					
3.0.00.00	DESPESAS CORRENTES					85.000,00
3.1.00.00	PESSOAL E ENCARGOS SOCIAIS				25.000,00	
3.1.90.00	APLICAÇÕES DIRETAS			20.000,00		
3.1.90.00	A DEFINIR	1.050.01.001.001	20.000,00			
3.1.91.00	APLICAÇÕES DIRETAS- INTRA-ORÇAMENTÁRIAS			5.000,00		
3.1.91.00	A DEFINIR	1.050.01.001.001	5.000,00			
3.3.00.00	OUTRAS DESPESAS CORRENTES				60.000,00	
3.3.50.00	TRANSFERÊNCIAS A INSTITUIÇÕES PRIVADAS SEM FINS LUCRATIVOS			10.000,00		
3.3.50.00	A DEFINIR	1.050.01.001.001	10.000,00			
3.3.90.00	APLICAÇÕES DIRETAS			50.000,00		
3.3.90.00	A DEFINIR	1.050.01.001.001	50.000,00			
4.0.00.00	DESPESAS DE CAPITAL					20.000,00
4.4.00.00	INVESTIMENTOS				20.000,00	
4.4.90.00	APLICAÇÕES DIRETAS			20.000,00		
4.4.90.00	A DEFINIR	1.050.01.001.001	20.000,00			
<b>TOTAL</b>						<b>105.000,00</b>
<b>TOTAL GERAL</b>						<b>68.737.000,00</b>



# PREFEITURA MUNICIPAL DE JACUIPE

Rua Prefeito Mario Acioly Wanderley, s/n - CNPJ:12247755/0001-74

Orçamento Programa - Exercício de 2024

Anexo 06

Page 1

## PROGRAMA DE TRABALHO

(Inc.II, § 2º, Art.2º)

01 PODER LEGISLATIVO					
01 CÂMARA MUNICIPAL					
Código	Especificação	Operação Especial	Projetos	Atividades	T o t a l
01	Legislativa		66.000,00	1.782.500,00	1.848.500,00
01	031 Ação Legislativa		66.000,00	1.782.500,00	1.848.500,00
01	031 0001 GESTÃO ADMINISTRATIVA DO LEGISLATIVO		66.000,00	1.782.500,00	1.848.500,00
01.031.0001.1001.0000	Reforma e/ou Ampliação da Sede da Câmara Municipal		66.000,00		66.000,00
01.031.0001.2001.0000	Manutenção das Atividades da Câmara Municipal			1.782.500,00	1.782.500,00
TOTAL		0,00	66.000,00	1.782.500,00	1.848.500,00





# PREFEITURA MUNICIPAL DE JACUIPE

Rua Prefeito Mario Acioly Wanderley, s/n - CNPJ:12247755/0001-74

Orçamento Programa - Exercício de 2024

Anexo 06

Page 2

## PROGRAMA DE TRABALHO

(Inc.II, § 2º, Art.2º)

02 PODER EXECUTIVO					
01 GABINETE DO PREFEITO					
Código	Especificação	Operação Especial	Projetos	Atividades	T o t a l
04	Administração		20.000,00	556.000,00	576.000,00
04	032 Controle Externo			4.000,00	4.000,00
04	032 0403 APOIO AOS CONSELHOS MUNICIPAIS			4.000,00	4.000,00
04.032.0403.2002.0000	Manutenção dos Conselhos Municipais			4.000,00	4.000,00
04	122 Administração Geral		20.000,00	552.000,00	572.000,00
04	122 0401 GESTÃO ADMINISTRATIVA DO MUNICÍPIO			552.000,00	552.000,00
04.122.0401.2003.0000	Gestão Administrativa de Pessoal do Gabinete			452.000,00	452.000,00
04.122.0401.2004.0000	Manutenção das Atividades Gerais do Gabinete			100.000,00	100.000,00
04	122 0402 REEQUIPAMENTO DO MUNICÍPIO		20.000,00		20.000,00
04.122.0402.1002.0000	Aquisição de Veículos, Móveis, Máquinas e Equipamentos Diversos para o Gabinete		20.000,00		20.000,00
TOTAL		0,00	20.000,00	556.000,00	576.000,00

**PREFEITURA MUNICIPAL DE JACUIPE**

Rua Prefeito Mario Acioly Wanderley, s/n - CNPJ:12247755/0001-74

Orçamento Programa - Exercício de 2024

Anexo 06

Page 3

**PROGRAMA DE TRABALHO**

(Inc.II, § 2º, Art.2º)

**02 PODER EXECUTIVO****02 SECRETARIA MUNICIPAL DE ADMINISTRAÇÃO E FINANÇAS**

Código	Especificação	Operação Especial	Projetos	Atividades	T o t a l
04	Administração		10.000,00	5.287.523,46	5.297.523,46
04	121	Planejamento e Orçamento		100.000,00	100.000,00
04	121	0406 PLANEJAMENTO ESTRATÉGICO, TÁTICO E OPERACIONAL		100.000,00	100.000,00
04.121.0406.2005.0000	Contratação de Serviços Técnicos Especializados para Elaboração de Planos e Projetos			100.000,00	100.000,00
04	122	Administração Geral	10.000,00	4.971.523,46	4.981.523,46
04	122	0401 GESTÃO ADMINISTRATIVA DO MUNICÍPIO		4.966.523,46	4.966.523,46
04.122.0401.2006.0000	Gestão Administrativa de Pessoal da Secretaria de Administração e Finanças			2.064.523,46	2.064.523,46
04.122.0401.2007.0000	Manutenção das Atividades Gerais da Secretaria de Administração e Finanças			2.502.000,00	2.502.000,00
04.122.0401.2008.0000	Contratação de Consultorias e Assessorias			100.000,00	100.000,00
04.122.0401.2140.0000	Implantação e Manutenção do Trabalho dos Colaboradores			300.000,00	300.000,00
04	122	0402 REEQUIPAMENTO DO MUNICÍPIO	10.000,00		10.000,00
04.122.0402.1003.0000	Aquisição de Veículos, Móveis, Máquinas e Equipamentos Diversos		10.000,00		10.000,00
04	122	0404 CONSÓRCIO COM MUNICÍPIOS E OUTROS ENTES FEDERADOS		5.000,00	5.000,00
04.122.0404.2009.0000	Rateio para Participação em Consórcio Público			5.000,00	5.000,00
04	123	Administração Financeira		100.000,00	100.000,00
04	123	0405 PASEP		100.000,00	100.000,00
04.123.0405.2010.0000	Manutenção das Atividades Gerais do PASEP			100.000,00	100.000,00
04	130	Administração de Concessões		116.000,00	116.000,00
04	130	0407 CONTRIBUIÇÃO PARA AMA E OUTROS ORGÃOS		116.000,00	116.000,00
04.130.0407.2011.0000	Contribuição para AMA, CNM, UNDIME e Outros			116.000,00	116.000,00
28	Encargos Especiais	463.000,00			463.000,00
28	843	Serviço da Dívida Interna	463.000,00		463.000,00
28	843	0000 ENGARGOS ESPECIAIS	463.000,00		463.000,00
28.843.0000.0001.0000	Pagamento de Dívidas Públicas		10.000,00		10.000,00
28.843.0000.0002.0000	Pagamento de Precatórios e Decisões Judiciais		200.000,00		200.000,00
28.843.0000.0003.0000	Amortização de Dívidas Públicas - FGTS		1.000,00		1.000,00
28.843.0000.0004.0000	Amortização de Dívidas Públicas - INSS		200.000,00		200.000,00
28.843.0000.0005.0000	Amortização de Dívidas Públicas - RPPS		5.000,00		5.000,00
28.843.0000.0006.0000	Amortização de Dívidas Públicas com Outros Órgãos		45.000,00		45.000,00
28.843.0000.0007.0000	Indenizações e Restituições Diversas		2.000,00		2.000,00
99	Reserva de Contingência	672.000,00			672.000,00
99	999	Reserva de Contingência	672.000,00		672.000,00
99	999	9999 RESERVA DE CONTINGENCIA	672.000,00		672.000,00
99.999.9999.9001.0000	Reserva de Contingência		672.000,00		672.000,00
TOTAL		1.135.000,00	10.000,00	5.287.523,46	6.432.523,46

**PREFEITURA MUNICIPAL DE JACUIPE**

Rua Prefeito Mario Acioly Wanderley, s/n - CNPJ:12247755/0001-74

Orçamento Programa - Exercício de 2024

Anexo 06

Page 4

**PROGRAMA DE TRABALHO**

(Inc.II, § 2º, Art.2º)

**02 PODER EXECUTIVO****03 SECRETARIA MUNICIPAL DE ASSISTÊNCIA SOCIAL**

Código	Especificação	Operação Especial	Projetos	Atividades	T o t a l
08	Assistência Social		7.000,00	558.500,00	565.500,00
08	122 Administração Geral		5.000,00	556.500,00	561.500,00
08	122 0401 GESTÃO ADMINISTRATIVA DO MUNICÍPIO			553.500,00	553.500,00
08.122.0401.2012.0000	Gestão Administrativa de Pessoal da Secretaria de Assistência Social			2.500,00	2.500,00
08.122.0401.2013.0000	Manutenção das Atividades Gerais da Secretaria de Assistência Social			551.000,00	551.000,00
08	122 0402 REEQUIPAMENTO DO MUNICÍPIO		5.000,00		5.000,00
08.122.0402.1004.0000	Aquisição de Móveis, Máquinas e Equipamentos Diversos para a Secretaria de Assistência Social		5.000,00		5.000,00
08	122 0812 AÇÕES SOCIOEDUCATIVA DA CRIANÇA E DO ADOLESCENTE			3.000,00	3.000,00
08.122.0812.2120.0000	Manutenção das Atividades do Conselho da Criança e Adolescente.			3.000,00	3.000,00
08	130 Administração de Concessões		2.000,00	2.000,00	4.000,00
08	130 0803 SUBVENÇÕES A ENTIDADES SEM FINS LUCRATIVOS		2.000,00	2.000,00	4.000,00
08.130.0803.1005.0000	Subvenções a Entidades sem Fins Lucrativos		2.000,00		2.000,00
08.130.0803.2014.0000	Subvenções a Entidades sem Fins Lucrativos			2.000,00	2.000,00
TOTAL		0,00	7.000,00	558.500,00	565.500,00



# PREFEITURA MUNICIPAL DE JACUIPE

Rua Prefeito Mario Acioly Wanderley, s/n - CNPJ:12247755/0001-74

Orçamento Programa - Exercício de 2024

Anexo 06

Page 5

## PROGRAMA DE TRABALHO

(Inc.II, § 2º, Art.2º)

02 PODER EXECUTIVO					
04 PROCURADORIA GERAL DO MUNICÍPIO					
Código	Especificação	Operação Especial	Projetos	Atividades	T o t a l
04	Administração		5.000,00	104.000,00	109.000,00
04	122 Administração Geral		5.000,00	104.000,00	109.000,00
04	122 0401 GESTÃO ADMINISTRATIVA DO MUNICÍPIO			104.000,00	104.000,00
04.122.0401.2015.0000	Gestão Administrativa de Pessoal da Procuradoria Geral do Município			94.000,00	94.000,00
04.122.0401.2016.0000	Manutenção das Atividades Gerais da Procuradoria Geral do Município			10.000,00	10.000,00
04	122 0402 REEQUIPAMENTO DO MUNICÍPIO		5.000,00		5.000,00
04.122.0402.1006.0000	Aquisição de Móveis, Máquinas e Equipamentos Diversos para a Procuradoria Geral do Município		5.000,00		5.000,00
TOTAL		0,00	5.000,00	104.000,00	109.000,00



# PREFEITURA MUNICIPAL DE JACUIPE

Rua Prefeito Mario Acioly Wanderley, s/n - CNPJ:12247755/0001-74

Orçamento Programa - Exercício de 2024

Anexo 06

Page 6

## PROGRAMA DE TRABALHO

(Inc.II, § 2º, Art.2º)

02 PODER EXECUTIVO					
05 SECRETARIA MUNICIPAL DE SAÚDE					
Código	Especificação	Operação Especial	Projetos	Atividades	T o t a l
10	Saúde		55.000,00	12.000,00	67.000,00
10	122	Administração Geral	5.000,00	12.000,00	17.000,00
10	122	0401	GESTÃO ADMINISTRATIVA DO MUNICÍPIO	12.000,00	12.000,00
10.122.0401.2017.0000	Gestão Administrativa de Pessoal da Secretaria Municipal de Saúde			2.000,00	2.000,00
10.122.0401.2018.0000	Manutenção das Atividades Gerais da Secretaria Municipal de Saúde			10.000,00	10.000,00
10	122	0402	REEQUIPAMENTO DO MUNICÍPIO	5.000,00	5.000,00
10.122.0402.1007.0000	Aquisição de Móveis, Máquinas e Equipamentos Diversos para a Secretaria Municipal de Saúde		5.000,00		5.000,00
10	301	Atenção Básica	50.000,00		50.000,00
10	301	1005	AMPLIAÇÃO DA REDE FÍSICA DE SAÚDE	50.000,00	50.000,00
10.301.1005.1049.0000	Construção, Reforma e/ou Ampliação de Unidades Básicas de Saúde - UBS		50.000,00		50.000,00
TOTAL		0,00	55.000,00	12.000,00	67.000,00

**PREFEITURA MUNICIPAL DE JACUIPE**

Rua Prefeito Mario Acioly Wanderley, s/n - CNPJ:12247755/0001-74

Orçamento Programa - Exercício de 2024

Anexo 06

Page 7

**PROGRAMA DE TRABALHO**

(Inc.II, § 2º, Art.2º)

02 PODER EXECUTIVO					
06 SECRETARIA MUNICIPAL DE EDUCAÇÃO, CULTURA E DESPORTOS					
Código	Especificação	Operação Especial	Projetos	Atividades	T o t a l
04	Administração		10.000,00	188.000,00	198.000,00
04	122 Administração Geral		10.000,00	188.000,00	198.000,00
04	122 0401 GESTÃO ADMINISTRATIVA DO MUNICÍPIO			188.000,00	188.000,00
04.122.0401.2019.0000	Gestão Administrativa de Pessoal da Secretaria de Educação, Cultura e Desportos			134.000,00	134.000,00
04.122.0401.2020.0000	Manutenção das Atividades Gerais da Secretaria de Educação, Cultura e Desportos			54.000,00	54.000,00
04	122 0402 REEQUIPAMENTO DO MUNICÍPIO		10.000,00		10.000,00
04.122.0402.1008.0000	Aquisição de Móveis, Máquinas e Equipamentos Diversos		10.000,00		10.000,00
13	Cultura		25.000,00	1.550.000,00	1.575.000,00
13	392 Difusão Cultural		25.000,00	1.550.000,00	1.575.000,00
13	392 1301 DIFUSÃO CULTURA - BIBLIOTECA		5.000,00	50.000,00	55.000,00
13.392.1301.1009.0000	Aquisição de Acervo, Móveis, Máquinas e Equipamentos Diversos para a Biblioteca Municipal		5.000,00		5.000,00
13.392.1301.2021.0000	Manutenção da Biblioteca Municipal			50.000,00	50.000,00
13	392 1302 CULTURA		20.000,00	1.500.000,00	1.520.000,00
13.392.1302.1089.0000	Aquisição de Instrumentos Musicais e Equipamentos para a Filarmonica Municipal		20.000,00		20.000,00
13.392.1302.2022.0000	Promoção e Execução de Festividades Folclóricas, Artísticas e Outros			1.500.000,00	1.500.000,00
27	Desporto e Lazer			150.000,00	150.000,00
27	812 Desporto Comunitário			150.000,00	150.000,00
27	812 2701 DESPORTO AMADOR			150.000,00	150.000,00
27.812.2701.2023.0000	Desenvolver Práticas Esportivas em Suas Diversas Modalidades			100.000,00	100.000,00
27.812.2701.2122.0000	Programa Esporte Saudável para Todos			50.000,00	50.000,00
TOTAL		0,00	35.000,00	1.888.000,00	1.923.000,00

**PREFEITURA MUNICIPAL DE JACUIPE**

Rua Prefeito Mario Acioly Wanderley, s/n - CNPJ:12247755/0001-74

Orçamento Programa - Exercício de 2024

Anexo 06

Page 8

**PROGRAMA DE TRABALHO**

(Inc.II, § 2º, Art.2º)

**02 PODER EXECUTIVO****07 SECRETARIA MUNICIPAL DE TURISMO E MEI AMBIENTE**

Código	Especificação	Operação Especial	Projetos	Atividades	T o t a l
04	Administração		4.000,00	61.000,00	65.000,00
04	122 Administração Geral		4.000,00	61.000,00	65.000,00
04	122 0401 GESTÃO ADMINISTRATIVA DO MUNICÍPIO			61.000,00	61.000,00
04.122.0401.2024.0000	Gestão Administrativa de Pessoal da Secretaria do Turismo e Meio Ambiente			11.000,00	11.000,00
04.122.0401.2025.0000	Manutenção das Atividades da Secretaria do Turismo e Meio Ambiente			50.000,00	50.000,00
04	122 0402 REEQUIPAMENTO DO MUNICÍPIO		4.000,00		4.000,00
04.122.0402.1010.0000	Aquisição de Móveis, Máquinas e Equipamentos Diversos para o Turismo e Meio Ambiente		4.000,00		4.000,00
18	Gestão Ambiental		341.000,00	1.340.000,00	1.681.000,00
18	541 Preservação e Conservação Ambiental		341.000,00	1.340.000,00	1.681.000,00
18	541 1801 PROGRAMA MUNICIPAL DE REVITALIZAÇÃO DE NASCENTES E CURSOS D'ÁGUA		20.000,00	500.000,00	520.000,00
18.541.1801.1094.0000	Aquisição de Veículos, Móveis, Máquinas, Equipamentos Diversos e outros.		20.000,00		20.000,00
18.541.1801.2129.0000	Manutenção das Atividades do Programa de Revitalização			500.000,00	500.000,00
18	541 1802 DESASSORIAMENTO DO RIO JACUIPE			600.000,00	600.000,00
18.541.1802.2130.0000	Manutenção das Atividades do Desassoreamento do Rio Jacuípe			600.000,00	600.000,00
18	541 1803 PROGRAMA COLETA SELETIVA DE LIXO		220.000,00	200.000,00	420.000,00
18.541.1803.1094.0000	Aquisição de Veículos, Móveis, Máquinas, Equipamentos Diversos e outros.		110.000,00		110.000,00
18.541.1803.1097.0000	Construção, Ampliação e/ou Reforma do Galpão e pontos para Coleta Seletiva de Lixo		110.000,00		110.000,00
18.541.1803.2138.0000	Manutenção das Atividades do Programa de Coleta Seletiva de Lixo			200.000,00	200.000,00
18	541 1804 PRESERVAÇÃO DO MEIO-AMBIENTE		101.000,00	40.000,00	141.000,00
18.541.1804.1098.0000	Construção, Ampliação e/ou Reforma do Parque Ambiental		101.000,00		101.000,00
18.541.1804.2139.0000	Implantação do Programa de Preservação e Conservação Ambiental			40.000,00	40.000,00
TOTAL		0,00	345.000,00	1.401.000,00	1.746.000,00

**PREFEITURA MUNICIPAL DE JACUIPE**

Rua Prefeito Mario Acioly Wanderley, s/n - CNPJ:12247755/0001-74

Orçamento Programa - Exercício de 2024

Anexo 06

Page 9

**PROGRAMA DE TRABALHO**

(Inc.II, § 2º, Art.2º)

02 PODER EXECUTIVO					
08 SECRETARIA MUNICIPAL DE AGRICULTURA E DESENVOLVIMENTO RURAL					
Código	Especificação	Operação Especial	Projetos	Atividades	T o t a l
20	Agricultura		231.000,00	260.000,00	491.000,00
20	122 Administração Geral		5.000,00	205.000,00	210.000,00
20	122 0401 GESTÃO ADMINISTRATIVA DO MUNICÍPIO			205.000,00	205.000,00
20.122.0401.2026.0000	Gestão Administrativa de Pessoal da Secretaria de Agricultura e Desenvolvimento Rural			135.000,00	135.000,00
20.122.0401.2027.0000	Manutenção das Atividades Gerais da Secretaria de Agricultura e Desenvolvimento Rural			70.000,00	70.000,00
20	122 0402 REEQUIPAMENTO DO MUNICÍPIO		5.000,00		5.000,00
20.122.0402.1011.0000	Aquisição de Móveis, Máquinas e Equipamentos Diversos para a Sec. de Agricultura e Desenvolvimento Rural		5.000,00		5.000,00
20	605 Abastecimento			20.000,00	20.000,00
20	605 2001 PROMOÇÃO DO ABASTECIMENTO E DA PECUÁRIA: MATADOUROS, AÇOUGUES E MERCADOS			20.000,00	20.000,00
20.605.2001.2028.0000	Manutenção dos Mercados, Açougues, Feiras Livres e Matadouros			20.000,00	20.000,00
20	608 Promoção da Produção Agropecuária		226.000,00	30.000,00	256.000,00
20	608 2002 MECANIZAÇÃO DA AGRICULTURA		221.000,00		221.000,00
20.608.2002.1012.0000	Construção e Reforma de Barragens p/o Programa de Irrigação		205.000,00		205.000,00
20.608.2002.1013.0000	Aquisição de Tratores, Máquinas Pesadas e Equipamentos Diversos		16.000,00		16.000,00
20	608 2003 INCENTIVO AO AUMENTO DA PRODUÇÃO RURAL			20.000,00	20.000,00
20.608.2003.2030.0000	Manutenção do Programa de Incentivo à Produção Rural			10.000,00	10.000,00
20.608.2003.2123.0000	Programa Agricultor Familiar Capaz e Feliz			10.000,00	10.000,00
20	608 2004 DESENVOLVIMENTO DE AGRICULTURA FAMILIAR		5.000,00	10.000,00	15.000,00
20.608.2004.1014.0000	Aquisição de Equipamentos Destinados ao Incentivo da Agricultura Familiar		5.000,00		5.000,00
20.608.2004.2031.0000	Treinamento e Capacitação da Agricultura Familiar			10.000,00	10.000,00
20	631 Reforma Agrária			5.000,00	5.000,00
20	631 2005 REFORMA AGRÁRIA			5.000,00	5.000,00
20.631.2005.2032.0000	Locação de Área Cultivável			5.000,00	5.000,00
TOTAL		0,00	231.000,00	260.000,00	491.000,00



**PREFEITURA MUNICIPAL DE JACUIPE**

Rua Prefeito Mario Acioly Wanderley, s/n - CNPJ:12247755/0001-74

Orçamento Programa - Exercício de 2024

Anexo 06

Page 10

**PROGRAMA DE TRABALHO**

(Inc.II, § 2º, Art.2º)

**02 PODER EXECUTIVO****09 SEC. MUN. DE INFRAESTRUTURA, TRANSPORTES E SERVIÇOS PÚBLICOS**

Código	Especificação	Operação Especial	Projetos	Atividades	T o t a l
04	Administração		40.000,00	3.537.000,00	3.577.000,00
04	122 Administração Geral		40.000,00	3.537.000,00	3.577.000,00
04	122 0401 GESTÃO ADMINISTRATIVA DO MUNICÍPIO			3.537.000,00	3.537.000,00
04.122.0401.2033.0000	Gestão Administrativa de Pessoal da Secretaria de Infraestrutura, Transporte e Serviços Públicos			1.386.000,00	1.386.000,00
04.122.0401.2034.0000	Manutenção das Atividades Gerais da Secretaria de Infraestrutura, Transporte e Serviços Públicos			2.101.000,00	2.101.000,00
04.122.0401.2133.0000	Manutenção Preventiva de Bens Móveis e Imóveis			50.000,00	50.000,00
04	122 0402 REEQUIPAMENTO DO MUNICÍPIO		40.000,00		40.000,00
04.122.0402.1015.0000	Aquisição de Veículos, Móveis, Máquinas e Equipamentos Diversos		40.000,00		40.000,00
06	Segurança Pública		5.000,00	10.000,00	15.000,00
06	181 Policiamento		5.000,00	10.000,00	15.000,00
06	181 0601 SEGURANÇA PÚBLICA		5.000,00	10.000,00	15.000,00
06.181.0601.1096.0000	Aquisição de Veículos, Móveis, Máquinas e Equipamentos Diversos para o Segurança Municipal		5.000,00		5.000,00
06.181.0601.2137.0000	Manutenção das Atividades Gerais da Segurança Municipal			10.000,00	10.000,00
08	Assistência Social		46.000,00		46.000,00
08	243 Assistência à Criança e ao Adolescente		12.000,00		12.000,00
08	243 0801 CENTROS COMUNITÁRIOS		7.000,00		7.000,00
08.243.0801.1090.0000	Construção, Ampliação e/ou Reforma do Centro de Convivência para Jovens e Adolescentes.		7.000,00		7.000,00
08	243 0802 CONSELHO TUTELAR		5.000,00		5.000,00
08.243.0802.1201.0000	Construção ou Reforma da Sede Municipal do Conselho Tutelar		5.000,00		5.000,00
08	244 Assistência Comunitária		34.000,00		34.000,00
08	244 0801 CENTROS COMUNITÁRIOS		34.000,00		34.000,00
08.244.0801.1016.0000	Construção, Ampliação e/ou Reforma do Centro de Idosos		34.000,00		34.000,00
13	Cultura		13.000,00		13.000,00
13	392 Difusão Cultural		13.000,00		13.000,00
13	392 1301 DIFUSÃO CULTURA - BIBLIOTECA		10.000,00		10.000,00
13.392.1301.1202.0000	Construção, Ampliação e/ou Reforma da Biblioteca Municipal		10.000,00		10.000,00
13	392 1302 CULTURA		3.000,00		3.000,00
13.392.1302.1092.0000	Construção, Ampliação e/ou Reforma do Centro Cultural		3.000,00		3.000,00
15	Urbanismo		3.327.419,64	1.276.000,00	4.603.419,64
15	122 Administração Geral		1.120.000,00	100.000,00	1.220.000,00
15	122 0402 REEQUIPAMENTO DO MUNICÍPIO		120.000,00		120.000,00
15.122.0402.1017.0000	Aquisição de Veículos, Móveis, Máquinas e Equipamentos Diversos para o Setor de Obras e Serviços Públicos		50.000,00		50.000,00
15.122.0402.1018.0000	Aquisição de Máquinas Pesadas, Trator, Retroescavadeira e Outros		60.000,00		60.000,00
15.122.0402.1019.0000	Aquisição e/ou Desapropriação de Imóveis		10.000,00		10.000,00

**PREFEITURA MUNICIPAL DE JACUIPE**

Rua Prefeito Mario Acioly Wanderley, s/n - CNPJ:12247755/0001-74

Orçamento Programa - Exercício de 2024

Anexo 06

Page 11

**PROGRAMA DE TRABALHO**

(Inc.II, § 2º, Art.2º)

**02 PODER EXECUTIVO****09 SEC. MUN. DE INFRAESTRUTURA, TRANSPORTES E SERVIÇOS PÚBLICOS**

Código	Especificação	Operação Especial	Projetos	Atividades	T o t a l
15 122 1501	EXPANSÃO FÍSICA DOS PRÉDIOS PÚBLICOS		1.000.000,00	100.000,00	1.100.000,00
15.122.1501.1020.0000	Construção, Ampliação e/ou Reforma dos Prédios Públicos Municipais		1.000.000,00		1.000.000,00
15.122.1501.2035.0000	Manutenção dos Prédios Públicos Municipais			100.000,00	100.000,00
15 451	Infra-Estrutura Urbana		2.207.419,64	176.000,00	2.383.419,64
15 451 1502	PAVIMENTAÇÃO: ASFALTO, CALÇAMENTO E MEIO - FIO		715.419,64	56.000,00	771.419,64
15.451.1502.1021.0000	Construção e/ou Reposição de Calçamento, Meio-fio e Pavimentação Asfáltica		662.419,64		662.419,64
15.451.1502.1022.0000	Construção, Reforma, Melhoramentos e/ou Ampliação da Calçamento		53.000,00		53.000,00
15.451.1502.2036.0000	Manutenção de Calçamentos, Meio-fio e Asfalto			56.000,00	56.000,00
15 451 1503	CEMITÉRIO PÚBLICO		32.000,00	20.000,00	52.000,00
15.451.1503.1023.0000	Construção, Reforma, Melhoramentos e/ou Ampliação de Cemitérios Públicos, Necrópoles e Velórios		32.000,00		32.000,00
15.451.1503.2037.0000	Manutenção de Cemitérios Públicos, Necrópoles e Velórios			20.000,00	20.000,00
15 451 1504	INFRAESTRUTURA URBANA - PRAÇAS, PARQUES, JARDINS E OUTROS		770.000,00	50.000,00	820.000,00
15.451.1504.1024.0000	Construção, Reforma e/ou Ampliação de Praças, Parques, Jardins e Outros		430.000,00		430.000,00
15.451.1504.1025.0000	Construção, Ampliação e/ou Reforma de Praça Multiesportiva / Centro de Lazer / Pátio de Eventos		340.000,00		340.000,00
15.451.1504.2038.0000	Manutenção das Praças, Parques e Jardins			50.000,00	50.000,00
15 451 1505	MODERNIZAÇÃO DE FEIRAS LIVRES		20.000,00		20.000,00
15.451.1505.1026.0000	Construção, Reforma e/ou Ampliação de Feiras Livres		20.000,00		20.000,00
15 451 1507	ACADEMIA DA CIDADE		20.000,00	50.000,00	70.000,00
15.451.1507.1027.0000	Construção, Ampliação e/ou Reforma da Academia da Cidade		20.000,00		20.000,00
15.451.1507.2039.0000	Implantação e Manutenção da Academia da Cidade			50.000,00	50.000,00
15 451 1508	AMPLIAÇÃO E PRESERVAÇÃO DO PATRIMÔNIO		22.000,00		22.000,00
15.451.1508.1029.0000	Construção, Ampliação e/ou Reforma de Pórtico da Cidade de Jacuípe		10.000,00		10.000,00
15.451.1508.1200.0000	Construção, Ampliação e/ou Reforma do Anel Viário de Jacuípe		10.000,00		10.000,00
15.451.1508.1203.0000	Construção, Ampliação e/ou Reforma de Parada de Ônibus		2.000,00		2.000,00
15 451 2602	ESTRADAS VICINAIS		628.000,00		628.000,00
15.451.2602.1028.0000	Construção e/ou Recuperação de Escadarias, Muros de Arrimo, Encostas e Outros		622.000,00		622.000,00
15.451.2602.1042.0000	Execução de Obras e Serviços de Aberturas de Estradas Vicinais		6.000,00		6.000,00
15 452	Serviços Urbanos			1.000.000,00	1.000.000,00
15 452 1506	CIDADE LIMPA			1.000.000,00	1.000.000,00
15.452.1506.2040.0000	Manutenção dos Serviços de Limpeza Pública			1.000.000,00	1.000.000,00
16	Habitação		2.053.000,00	1.363.000,00	3.416.000,00
16 482	Habitação Urbana		1.316.000,00	503.000,00	1.819.000,00
16 482 1601	HABITAÇÕES POPULARES		32.000,00		32.000,00
16.482.1601.1031.0000	Construção, Reforma e/ou Ampliação de Casas Populares		32.000,00		32.000,00

**PREFEITURA MUNICIPAL DE JACUIPE**

Rua Prefeito Mario Acioly Wanderley, s/n - CNPJ:12247755/0001-74

Orçamento Programa - Exercício de 2024

Anexo 06

Page 12

**PROGRAMA DE TRABALHO**

(Inc.II, § 2º, Art.2º)

**02 PODER EXECUTIVO****09 SEC. MUN. DE INFRAESTRUTURA, TRANSPORTES E SERVIÇOS PÚBLICOS**

Código	Especificação	Operação Especial	Projetos	Atividades	T o t a l
16 482 1701	MELHORIA SANITÁRIA DOMICILIARES		210.000,00		210.000,00
16.482.1701.1032.0000	Construção e/ou Melhoria Sanitárias Domiciliares na Zona Urbana e Rural		210.000,00		210.000,00
16 482 1702	SANEAMENTO E ESGOTAMENTO SANITÁRIO NA ZONA URBANA E RURAL		1.074.000,00	503.000,00	1.577.000,00
16.482.1702.1033.0000	Construção, Ampliação e Melhoria de Esgotos, Galerias, Bueiros e Outros		537.000,00		537.000,00
16.482.1702.1034.0000	Construção, Ampliação, Reforma de Esgotamento sanitário na zona urbana e Rural		537.000,00		537.000,00
16.482.1702.2041.0000	Manutenção do Sistema de Saneamento Básico			503.000,00	503.000,00
16 544	Recursos Hídricos		737.000,00	860.000,00	1.597.000,00
16 544 1703	RECURSOS HÍDRICOS: ABASTECIMENTO D'ÁGUA		737.000,00	860.000,00	1.597.000,00
16.544.1703.1035.0000	Construção de Adutoras, Açudes, Barragens, Cisternas, Poços Artesianos e Amazonas entre Outros		527.000,00		527.000,00
16.544.1703.1036.0000	Construção, Ampliação, Reforma dos Chafariz da Zona Urbana e Rural		210.000,00		210.000,00
16.544.1703.2042.0000	Manutenção de Sistemas de Abastecimento D'Água			450.000,00	450.000,00
16.544.1703.2043.0000	Manutenção dos Chafariz da Zona Urbana e Rural			410.000,00	410.000,00
20	Agricultura		41.000,00		41.000,00
20 605	Abastecimento		41.000,00		41.000,00
20 605 2001	PROMOÇÃO DO ABASTECIMENTO E DA PECUÁRIA: MATADOUROS, AÇOUGUES E MERCADOS		41.000,00		41.000,00
20.605.2001.1037.0000	Construção, Ampliação e Reforma de Matadouros, Açougues, Mercados e Outros		41.000,00		41.000,00
25	Energia		1.279.000,00	1.825.000,00	3.104.000,00
25 752	Energia Elétrica		1.279.000,00	1.825.000,00	3.104.000,00
25 752 2501	GESTÃO DO SISTEMA DE ILUMINAÇÃO PÚBLICA		1.074.000,00	1.405.000,00	2.479.000,00
25.752.2501.1038.0000	Ampliação do Sistema de Iluminação Pública na Sede, Distritos e Povoados		540.000,00		540.000,00
25.752.2501.1039.0000	Aquisição de Equipamentos e Postes para o Sistema de Iluminação Pública		534.000,00		534.000,00
25.752.2501.2044.0000	Manutenção do Sistema de Iluminação Pública na Sede, Distritos e Povoados			1.405.000,00	1.405.000,00
25 752 2502	ELETRIFICAÇÃO RURAL		205.000,00	420.000,00	625.000,00
25.752.2502.1040.0000	Realização de Obras de Eletrificação Rural		205.000,00		205.000,00
25.752.2502.2045.0000	Elaboração de Projetos de Eletrificação Rural			420.000,00	420.000,00
26	Transporte		1.955.000,00	100.000,00	2.055.000,00
26 782	Transporte Rodoviário		1.955.000,00	100.000,00	2.055.000,00
26 782 2601	OBRAS RODOVIÁRIAS		1.230.000,00	100.000,00	1.330.000,00
26.782.2601.1041.0000	Construção e/ou Recuperação de Rodovias Municipais, Passagens Molhadas, Pontes e Outros		1.230.000,00		1.230.000,00
26.782.2601.2046.0000	Manutenção de Estradas Municipais, Passagens Molhadas, Pontes e Outros			100.000,00	100.000,00
26 782 2602	ESTRADAS VICINAIS		720.000,00		720.000,00
26.782.2602.1042.0000	Execução de Obras e Serviços de Aberturas de Estradas Vicinais		720.000,00		720.000,00
26 782 2603	ABRIGOS DE PASSAGEIROS		5.000,00		5.000,00
26.782.2603.1043.0000	Construção, Ampliação e/ou Reforma de Abrigos de Passageiros		5.000,00		5.000,00



# PREFEITURA MUNICIPAL DE JACUIPE

Rua Prefeito Mario Acioly Wanderley, s/n - CNPJ:12247755/0001-74

Orçamento Programa - Exercício de 2024

Anexo 06

Page 13

## PROGRAMA DE TRABALHO

(Inc.II, § 2º, Art.2º)

02 PODER EXECUTIVO					
09 SEC. MUN. DE INFRAESTRUTURA, TRANSPORTES E SERVIÇOS PÚBLICOS					
Código	Especificação	Operação Especial	Projetos	Atividades	T o t a l
27	Desporto e Lazer		20.000,00		20.000,00
27	812 Desporto Comunitário		20.000,00		20.000,00
27	812 2701 DESPORTO AMADOR		20.000,00		20.000,00
27.812.2701.1044.0000	Construção, Reforma e/ou Ampliação de Campos de Futebol, Ginásios de Esportes, Quadras Poliesportivas entre Outros		20.000,00		20.000,00
TOTAL		0,00	8.779.419,64	8.111.000,00	16.890.419,64



# PREFEITURA MUNICIPAL DE JACUIPE

Rua Prefeito Mario Acioly Wanderley, s/n - CNPJ:12247755/0001-74

Orçamento Programa - Exercício de 2024

Anexo 06

Page 14

## PROGRAMA DE TRABALHO

(Inc.II, § 2º, Art.2º)

02 PODER EXECUTIVO					
10 SECRETARIA DE CONTROLE INTERNO					
Código	Especificação	Operação Especial	Projetos	Atividades	T o t a l
04	Administração		2.000,00	55.000,00	57.000,00
04	124 Controle Interno		2.000,00	55.000,00	57.000,00
04	124 0401 GESTÃO ADMINISTRATIVA DO MUNICÍPIO			55.000,00	55.000,00
04.124.0401.2047.0000	Gestão Administrativa de Pessoal do Controle Interno			50.000,00	50.000,00
04.124.0401.2048.0000	Manutenção das Atividades Gerais do Controle Interno			5.000,00	5.000,00
04	124 0402 REEQUIPAMENTO DO MUNICÍPIO		2.000,00		2.000,00
04.124.0402.1045.0000	Aquisição de Móveis, Máquinas e Equipamentos Diversos para o Controle Interno		2.000,00		2.000,00
TOTAL		0,00	2.000,00	55.000,00	57.000,00

**PREFEITURA MUNICIPAL DE JACUIPE**

Rua Prefeito Mario Acioly Wanderley, s/n - CNPJ:12247755/0001-74

Orçamento Programa - Exercício de 2024

Anexo 06

Page 15

**PROGRAMA DE TRABALHO**

(Inc.II, § 2º, Art.2º)

**03 FUNDOS****01 FUNDO MUNICIPAL DE SAÚDE - FMS**

Código	Especificação	Operação Especial	Projetos	Atividades	T o t a l
10	Saúde		725.000,00	7.821.672,80	8.546.672,80
10	122	Administração Geral	89.000,00	1.420.172,80	1.509.172,80
10	122	0403 APOIO AOS CONSELHOS MUNICIPAIS	2.000,00	5.000,00	7.000,00
10.122.0403.1046.0000	Aquisição de Móveis, Máquinas e Equipamentos Diversos para o Conselho Municipal de Saúde		2.000,00		2.000,00
10.122.0403.2049.0000	Manutenção do Conselho Municipal de Saúde			5.000,00	5.000,00
10	122	1001 GESTÃO ADMINISTRATIVA DO FMS		1.407.172,80	1.407.172,80
10.122.1001.2050.0000	Gestão de Pessoal do Fundo Municipal de Saúde - FMS			965.000,00	965.000,00
10.122.1001.2051.0000	Manutenção das Atividades Gerais do Fundo Municipal de Saúde			362.172,80	362.172,80
10.122.1001.2052.0000	Distribuição de Próteses, Cadeiras de Rodas, Leite e Outros			50.000,00	50.000,00
10.122.1001.2133.0000	Manutenção Preventiva de Bens Móveis e Imóveis			30.000,00	30.000,00
10	122	1002 REEQUIPAMENTO DO FMS	80.000,00		80.000,00
10.122.1002.1047.0000	Aquisição de Veículos, Móveis, Máquinas e Equipamentos Diversos		80.000,00		80.000,00
10	122	1005 AMPLIAÇÃO DA REDE FÍSICA DE SAÚDE	7.000,00		7.000,00
10.122.1005.1051.0000	Aquisição e/ou Desapropriação de Imóveis		7.000,00		7.000,00
10	122	1020 Enfrentamento ao COVID-19		8.000,00	8.000,00
10.122.1020.2132.0000	Atividade do Enfrentamento ao COVID-19			8.000,00	8.000,00
10	301	Atenção Básica	446.000,00	4.838.000,00	5.284.000,00
10	301	1005 AMPLIAÇÃO DA REDE FÍSICA DE SAÚDE	201.000,00	714.000,00	915.000,00
10.301.1005.1049.0000	Construção, Reforma e/ou Ampliação de Unidades Básica de Saúde - UBS		135.000,00		135.000,00
10.301.1005.1050.0000	Construção, Reforma e/ou Ampliação do Centro Odontológico		66.000,00		66.000,00
10.301.1005.2053.0000	Manutenção das Unidades Básica de Saúde			714.000,00	714.000,00
10	301	1006 PROGRAMA DE SAÚDE DA FAMÍLIA - PSF	105.000,00	2.160.000,00	2.265.000,00
10.301.1006.1052.0000	Aquisição de Veículos, Móveis, Equipamentos e Utensílios Diversos para o PSF		105.000,00		105.000,00
10.301.1006.2055.0000	Gestão de Pessoal do PSF			1.240.000,00	1.240.000,00
10.301.1006.2056.0000	Manutenção das Atividades Gerais do PSF			920.000,00	920.000,00
10	301	1007 PROGRAMA DOS AGENTES COMUNITÁRIOS DA SAÚDE - PACS	72.000,00	1.484.000,00	1.556.000,00
10.301.1007.1053.0000	Aquisição de Veículos, Móveis, Equipamentos e Utensílios Diversos para o PACS		72.000,00		72.000,00
10.301.1007.2057.0000	Gestão de Pessoal do PACS			1.083.000,00	1.083.000,00
10.301.1007.2058.0000	Manutenção das Atividades do PACS			401.000,00	401.000,00
10	301	1008 PROGRAMA SAÚDE BUCAL	62.000,00	456.000,00	518.000,00
10.301.1008.1054.0000	Aquisição de Veículos, Móveis, Equipamentos e Utensílios Diversos para o SAÚDE BUCAL		62.000,00		62.000,00
10.301.1008.2059.0000	Gestão de Pessoal da SAÚDE BUCAL			162.000,00	162.000,00
10.301.1008.2060.0000	Manutenção das Ações do Programa SAÚDE BUCAL			294.000,00	294.000,00
10	301	1009 NÚCLEO DE ATENDIMENTO À SAÚDE DA FAMÍLIA - NASF	6.000,00	16.000,00	22.000,00
10.301.1009.1055.0000	Aquisição de Móveis, Máquinas e Equipamentos Diversos para o NASF		6.000,00		6.000,00
10.301.1009.2061.0000	Gestão do Pessoal do NASF			6.000,00	6.000,00
10.301.1009.2062.0000	Manutenção do NASF			10.000,00	10.000,00

**PREFEITURA MUNICIPAL DE JACUIPE**

Rua Prefeito Mario Acioly Wanderley, s/n - CNPJ:12247755/0001-74

Orçamento Programa - Exercício de 2024

Anexo 06

Page 16

**PROGRAMA DE TRABALHO**

(Inc.II, § 2º, Art.2º)

**03 FUNDOS****01 FUNDO MUNICIPAL DE SAÚDE - FMS**

Código	Especificação	Operação Especial	Projetos	Atividades	T o t a l
10 301 1019	Programa Mais Saúde para Todos			8.000,00	8.000,00
10.301.1019.2125.0000	Programa Mais Saúde para Todos			8.000,00	8.000,00
10 302	Assistência Hospitalar e Ambulatorial		163.000,00	453.500,00	616.500,00
10 302 1004	TRATAMENTO FORA DO DOMICÍLIO - TFD		6.000,00	30.000,00	36.000,00
10.302.1004.1048.0000	Aquisição de Veículos para o TFD		6.000,00		6.000,00
10.302.1004.2054.0000	Manutenção do Programa Tratamento Fora do Domicilio - TFD			30.000,00	30.000,00
10 302 1011	GESTÃO PLENA DO SISTEMA MUNICIPAL DE SAÚDE - MAC		130.000,00	254.500,00	384.500,00
10.302.1011.1056.0000	Aquisição de Veículos, Ambulâncias, UTI Móvel, Móveis e Equipamentos Médico Hospital		130.000,00		130.000,00
10.302.1011.2063.0000	Gestão de Pessoal dos Serviços Hospitalares e Ambulatorial do Município			154.500,00	154.500,00
10.302.1011.2064.0000	Manutenção dos Serviços Hospitalares e Ambulatoriais do Município			100.000,00	100.000,00
10 302 1012	CENTRO DE ESPECIALIZAÇÃO ODONTOLÓGICA - CEO		6.000,00	6.000,00	12.000,00
10.302.1012.1057.0000	Aquisição de Móveis, Máquinas e Equipamentos Diversos para o CEO		6.000,00		6.000,00
10.302.1012.2065.0000	Gestão de Pessoal do CEO			4.000,00	4.000,00
10.302.1012.2066.0000	Manutenção das Atividades Gerais do CEO			2.000,00	2.000,00
10 302 1013	SERVIÇO DE ATENDIMENTO MÉDICO DE URGÊNCIA - SAMU		21.000,00	10.000,00	31.000,00
10.302.1013.1058.0000	Aquisição de Veículos, Móveis, Máquinas e Equipamentos destinados ao SAMU		21.000,00		21.000,00
10.302.1013.2067.0000	Gestão de Pessoal do SAMU			7.000,00	7.000,00
10.302.1013.2068.0000	Manutenção dos Serviços de Atendimento Médico de Urgência (SAMU)			3.000,00	3.000,00
10 302 1014	PROGRAMA MAIS MÉDICOS			153.000,00	153.000,00
10.302.1014.2069.0000	Manutenção do Programa Mais Médicos			153.000,00	153.000,00
10 303	Suporte Profilático e Terapêutico			254.000,00	254.000,00
10 303 1016	FARMÁCIA BÁSICA			254.000,00	254.000,00
10.303.1016.2070.0000	Manutenção das Ações do Programa Farmácia Básica			254.000,00	254.000,00
10 304	Vigilância Sanitária		11.000,00	386.000,00	397.000,00
10 304 1017	VIGILÂNCIA SANITÁRIA		11.000,00	386.000,00	397.000,00
10.304.1017.1060.0000	Aquisição de Móveis, Máquinas e Equipamentos Diversos		11.000,00		11.000,00
10.304.1017.2071.0000	Gestão de Pessoal da Vigilância Sanitária			292.000,00	292.000,00
10.304.1017.2072.0000	Manutenção das Atividades Vinculadas aos Serviços de Vigilância			94.000,00	94.000,00
10 305	Vigilância Epidemiológica		16.000,00	470.000,00	486.000,00
10 305 1018	VIGILÂNCIA EM SAÚDE		16.000,00	470.000,00	486.000,00
10.305.1018.1061.0000	Aquisição de Móveis e Equipamentos para a Epidemiologia e Controle de Doenças Endêmicas		16.000,00		16.000,00
10.305.1018.2073.0000	Gestão de Pessoal da Epidemiologia e Controle de Doenças Endêmicas			436.000,00	436.000,00
10.305.1018.2074.0000	Manutenção das Ações de Epidemiologia e Controle de Doenças Endêmicas			34.000,00	34.000,00
28	Encargos Especiais	2.000,00			2.000,00
28 846	Outros Encargos Especiais	2.000,00			2.000,00



# PREFEITURA MUNICIPAL DE JACUIPE

Rua Prefeito Mario Acioly Wanderley, s/n - CNPJ:12247755/0001-74

Orçamento Programa - Exercício de 2024

Anexo 06

Page 17

## PROGRAMA DE TRABALHO

(Inc.II, § 2º, Art.2º)

### 03 FUNDOS

#### 01 FUNDO MUNICIPAL DE SAÚDE - FMS

Código	Especificação	Operação Especial	Projetos	Atividades	T o t a l
28	846 0000	ENGARGOS ESPECIAIS			2.000,00
28.846.0000.0008.0000	Indenizações e Restituições Diversas	2.000,00			2.000,00
TOTAL		2.000,00	725.000,00	7.821.672,80	8.548.672,80





# PREFEITURA MUNICIPAL DE JACUIPE

Rua Prefeito Mario Acioly Wanderley, s/n - CNPJ:12247755/0001-74

Orçamento Programa - Exercício de 2024

Anexo 06

Page 18

## PROGRAMA DE TRABALHO

(Inc.II, § 2º, Art.2º)

### 03 FUNDOS

#### 02 FUNDO MUNICIPAL DE EDUCAÇÃO - FME

Código	Especificação	Operação Especial	Projetos	Atividades	T o t a l
12	Educação		1.287.000,00	21.262.384,10	22.549.384,10
12	032	Controle Externo	1.000,00	4.000,00	5.000,00
12	032	0403 APOIO AOS CONSELHOS MUNICIPAIS	1.000,00	4.000,00	5.000,00
12.032.0403.1062.0000	Aquisição de Móveis, Máquinas e Equipamentos Diversos para o Conselho		1.000,00		1.000,00
12.032.0403.2075.0000	Manutenção dos Conselhos de Educação			4.000,00	4.000,00
12	122	Administração Geral	30.000,00	333.000,00	363.000,00
12	122	1201 GESTÃO ADMINISTRATIVA DO FUNDO MUNICIPAL DE EDUCAÇÃO		333.000,00	333.000,00
12.122.1201.2076.0000	Manutenção das Atividades Gerais do Fundo Municipal de Educação			303.000,00	303.000,00
12.122.1201.2119.0000	Aperfeiçoamento Pedagógico para os Profissionais da Educação			10.000,00	10.000,00
12.122.1201.2133.0000	Manutenção Preventiva de Bens Móveis e Imóveis			20.000,00	20.000,00
12	122	1202 REEQUIPAMENTO DO FME	30.000,00		30.000,00
12.122.1202.1063.0000	Aquisição de Veículos, Móveis, Máquinas e Equipamentos Diversos		30.000,00		30.000,00
12	306	Alimentação e Nutrição		529.000,00	529.000,00
12	306	1203 PROGRAMA NACIONAL DE ALIMENTAÇÃO ESCOLAR - PNAE		529.000,00	529.000,00
12.306.1203.2077.0000	Manutenção do Programa Nacional de Alimentação Escolar - PNAE			529.000,00	529.000,00
12	361	Ensino Fundamental	724.000,00	15.346.902,81	16.070.902,81
12	361	0408 DESAPROPRIAÇÃO DE IMÓVEIS	3.000,00		3.000,00
12.361.0408.1072.0000	Aquisição e/ou Desapropriação de Imóveis destinado as Atividades do Ensino		3.000,00		3.000,00
12	361	1201 GESTÃO ADMINISTRATIVA DO FUNDO MUNICIPAL DE EDUCAÇÃO		5.000,00	5.000,00
12.361.1201.2119.0000	Aperfeiçoamento Pedagógico para os Profissionais da Educação			5.000,00	5.000,00
12	361	1204 PROGRAMA NACIONAL DE TRANSPORTE ESCOLAR - PNATE	9.000,00	442.000,00	451.000,00
12.361.1204.1064.0000	Aquisição de Veículos, Móveis, Máquinas e Equipamentos Diversos		9.000,00		9.000,00
12.361.1204.2078.0000	Manutenção do Programa Nacion. de Transport. Escolar - PNATE			122.000,00	122.000,00
12.361.1204.2118.0000	Apoio ao Transporte Escolar - Estado			320.000,00	320.000,00
12	361	1205 PLANO DE AÇÃO ARTICULADO - PAR	23.000,00		23.000,00
12.361.1205.1065.0000	Aquisição de Veículos, Móveis, Máquinas e Equipamentos Diversos		23.000,00		23.000,00
12	361	1206 EXPANSÃO DA REDE MUNICIPAL DE ENSINO	544.000,00		544.000,00
12.361.1206.1019.0000	Aquisição e/ou Desapropriação de Imóveis		10.000,00		10.000,00
12.361.1206.1066.0000	Construção, Ampliação e/ou Reforma de Escolas		91.000,00		91.000,00
12.361.1206.1067.0000	Construção, Ampliação e/ou Reforma de Quadra Poliesportiva nas Escolas		51.000,00		51.000,00
12.361.1206.1068.0000	Construção, Ampliação e/ou Reforma de Quadra Poliesportiva e Ginásio de Esporte para o Ensino		46.000,00		46.000,00
12.361.1206.1070.0000	Construção, Ampliação e Reforma de Unidades do Ensino no Município		174.000,00		174.000,00
12.361.1206.1071.0000	Construção, Ampliação e Reforma de Escolas		172.000,00		172.000,00

**PREFEITURA MUNICIPAL DE JACUIPE**

Rua Prefeito Mario Acioly Wanderley, s/n - CNPJ:12247755/0001-74

Orçamento Programa - Exercício de 2024

Anexo 06

Page 19

**PROGRAMA DE TRABALHO**

(Inc.II, § 2º, Art.2º)

03 FUNDOS					
02 FUNDO MUNICIPAL DE EDUCAÇÃO - FME					
Código	Especificação	Operação Especial	Projetos	Atividades	T o t a l
12 361 1207	PROGRAMA DINHEIRO DIRETO NA ESCOLA - PDDE			13.000,00	13.000,00
12.361.1207.2080.0000	Manutenção do Programa Dinheiro Direto na Escola - PDDE			13.000,00	13.000,00
12 361 1209	MANUTENÇÃO DO FUNDO DE DESENVOLVIMENTO DA EDUCAÇÃO BÁSICA - FUNDEB		130.000,00	2.619.000,00	2.749.000,00
12.361.1209.1073.0000	Aquisição de Veículos, Móveis, Máquinas e Equipamentos Diversos, destinados ao Ensino		130.000,00		130.000,00
12.361.1209.2083.0000	Manutenção das Atividades Gerais do Ensino Fundamental			2.584.000,00	2.584.000,00
12.361.1209.2084.0000	Aquisição de Material Didático-Escolares			25.000,00	25.000,00
12.361.1209.2141.0000	Implantação e Manutenção do Programa de Formação Continuada em Serviço			10.000,00	10.000,00
12 361 1210	GESTÃO ADMINISTRATIVA DO FUNDEB			8.646.902,81	8.646.902,81
12.361.1210.2085.0000	Gestão Administrativa de Pessoal do Fundeb - 70%			8.409.902,81	8.409.902,81
12.361.1210.2086.0000	Gestão Administrativa de Pessoal do Fundeb - 30%			237.000,00	237.000,00
12 361 1214	DESENVOLVIMENTO DA EDUCAÇÃO DE QUALIDADE		15.000,00	3.621.000,00	3.636.000,00
12.361.1214.1073.0000	Aquisição de Veículos, Móveis, Máquinas e Equipamentos Diversos, destinados ao Ensino		15.000,00		15.000,00
12.361.1214.2083.0000	Manutenção das Atividades Gerais do Ensino Fundamental			350.000,00	350.000,00
12.361.1214.2084.0000	Aquisição de Material Didático-Escolares			20.000,00	20.000,00
12.361.1214.2134.0000	Gestão de Pessoal do Ensino Fundamental			2.701.000,00	2.701.000,00
12.361.1214.2140.0000	Implantação e Manutenção do Trabalho dos Colaboradores			540.000,00	540.000,00
12.361.1214.2141.0000	Implantação e Manutenção do Programa de Formação Continuada em Serviço			10.000,00	10.000,00
12 364	Ensino Superior			10.000,00	10.000,00
12 364 1213	TRANSPORTE UNIVERSITÁRIO			10.000,00	10.000,00
12.364.1213.2121.0000	Apoio ao Transporte Universitário			10.000,00	10.000,00
12 365	Educação Infantil		532.000,00	3.963.481,29	4.495.481,29
12 365 1206	EXPANSÃO DA REDE MUNICIPAL DE ENSINO		472.000,00		472.000,00
12.365.1206.1074.0000	Construção, Reforma e/ou Ampliação de Unidades de Educação Infantil		186.000,00		186.000,00
12.365.1206.1075.0000	Construção, Ampliação e/ou Reforma de Creches		286.000,00		286.000,00
12 365 1209	MANUTENÇÃO DO FUNDO DE DESENVOLVIMENTO DA EDUCAÇÃO BÁSICA - FUNDEB			174.725,75	174.725,75
12.365.1209.2087.0000	Manutenção das Atividades Gerais do Ensino Infantil			174.725,75	174.725,75
12 365 1210	GESTÃO ADMINISTRATIVA DO FUNDEB			3.504.000,00	3.504.000,00
12.365.1210.2088.0000	Gestão de Pessoal do Ensino Infantil - 70%			1.249.000,00	1.249.000,00
12.365.1210.2089.0000	Gestão de Pessoal do Ensino Infantil - 30%			65.000,00	65.000,00
12.365.1210.2144.0000	Gestão de Pessoal do Ensino Infantil - 70% CRECHE			2.164.000,00	2.164.000,00
12.365.1210.2148.0000	Gestão de Pessoal do Ensino Infantil - 30% CRECHE			26.000,00	26.000,00
12 365 1211	BRASIL CARINHOSO		50.000,00	21.000,00	71.000,00
12.365.1211.1069.0000	Aquisição de Veículos, Móveis, Máquinas e Equipamentos Diversos		50.000,00		50.000,00
12.365.1211.2081.0000	Manutenção das Creches			21.000,00	21.000,00
12 365 1214	DESENVOLVIMENTO DA EDUCAÇÃO DE QUALIDADE		10.000,00	263.755,54	273.755,54
12.365.1214.1074.0000	Construção, Reforma e/ou Ampliação de Unidades de Educação Infantil		10.000,00		10.000,00
12.365.1214.2087.0000	Manutenção das Atividades Gerais do Ensino Infantil			242.755,54	242.755,54
12.365.1214.2135.0000	Gestão do Pessoal do Ensino Infantil			21.000,00	21.000,00

**PREFEITURA MUNICIPAL DE JACUIPE**

Rua Prefeito Mario Acioly Wanderley, s/n - CNPJ:12247755/0001-74

Orçamento Programa - Exercício de 2024

Anexo 06

Page 20

**PROGRAMA DE TRABALHO**

(Inc.II, § 2º, Art.2º)

03 FUNDOS					
02 FUNDO MUNICIPAL DE EDUCAÇÃO - FME					
Código	Especificação	Operação Especial	Projetos	Atividades	T o t a l
12	366	Educação de Jovens e Adultos		1.076.000,00	1.076.000,00
12	366	1208 PROGRAMA BRASIL ALFABETIZADO		3.000,00	3.000,00
12.366.1208.2082.0000	Manutenção do Programa Brasil Alfabetizado			3.000,00	3.000,00
12	366	1210 GESTÃO ADMINISTRATIVA DO FUNDEB		1.031.000,00	1.031.000,00
12.366.1210.2090.0000	Gestão Administrativa de Pessoal do EJA (70%)			1.019.000,00	1.019.000,00
12.366.1210.2091.0000	Gestão Administrativa de Pessoal do EJA (30%)			12.000,00	12.000,00
12	366	1214 DESENVOLVIMENTO DA EDUCAÇÃO DE QUALIDADE		42.000,00	42.000,00
12.366.1214.2136.0000	Gestão do Pessoal da Educação de Jovens e Adultos			11.000,00	11.000,00
12.366.1214.2142.0000	Manutenção das Atividades do EJA			31.000,00	31.000,00
28	Encargos Especiais	10.000,00			10.000,00
28	843 Serviço da Dívida Interna	10.000,00			10.000,00
28	843 0000 ENGARGOS ESPECIAIS	10.000,00			10.000,00
28.843.0000.0009.0000	Indenizações e Restituições Diversas	10.000,00			10.000,00
TOTAL		10.000,00	1.287.000,00	21.262.384,10	22.559.384,10

**PREFEITURA MUNICIPAL DE JACUIPE**

Rua Prefeito Mario Acioly Wanderley, s/n - CNPJ:12247755/0001-74

Orçamento Programa - Exercício de 2024

Anexo 06

Page 21

**PROGRAMA DE TRABALHO**

(Inc.II, § 2º, Art.2º)

**03 FUNDOS****03 FUNDO MUNICIPAL DE ASSISTÊNCIA SOCIAL - FMAS**

Código	Especificação	Operação Especial	Projetos	Atividades	T o t a l
08	Assistência Social		260.000,00	2.581.000,00	2.841.000,00
08	032 Controle Externo		2.000,00	4.000,00	6.000,00
08	032 0403 APOIO AOS CONSELHOS MUNICIPAIS		2.000,00	4.000,00	6.000,00
08.032.0403.1076.0000	Aquisição de Móveis, Máquinas e Equipamentos Diversos		2.000,00		2.000,00
08.032.0403.2092.0000	Apoio aos Conselhos Municipais da Assistência Social			4.000,00	4.000,00
08	122 Administração Geral		78.000,00	916.000,00	994.000,00
08	122 0401 GESTÃO ADMINISTRATIVA DO MUNICÍPIO			20.000,00	20.000,00
08.122.0401.2133.0000	Manutenção Preventiva de Bens Móveis e Imóveis			20.000,00	20.000,00
08	122 0402 REEQUIPAMENTO DO MUNICÍPIO		20.000,00		20.000,00
08.122.0402.1004.0000	Aquisição de Móveis, Máquinas e Equipamentos Diversos para a Secretaria de Assistência Social		20.000,00		20.000,00
08	122 0408 DESAPROPRIAÇÃO DE IMÓVEIS		5.000,00		5.000,00
08.122.0408.1077.0000	Aquisição e/ou Desapropriação de Imóveis do Fundo Municipal de Assistência Social		5.000,00		5.000,00
08	122 0804 GESTÃO ADMINISTRATIVA DA UNIDADE - FMAS		10.000,00	891.000,00	901.000,00
08.122.0804.1019.0000	Aquisição e/ou Desapropriação de Imóveis		10.000,00		10.000,00
08.122.0804.2093.0000	Gestão de Pessoal do FMAS			298.000,00	298.000,00
08.122.0804.2094.0000	Manutenção das Atividades Gerais do FMAS			413.000,00	413.000,00
08.122.0804.2140.0000	Implantação e Manutenção do Trabalho dos Colaboradores			180.000,00	180.000,00
08	122 0805 REEQUIPAMENTO DO FMAS		43.000,00		43.000,00
08.122.0805.1078.0000	Aquisição de Veículos, Móveis, Máquinas e Equipamentos Diversos		43.000,00		43.000,00
08	122 0814 Enfrentamento ao COVID-19			5.000,00	5.000,00
08.122.0814.2132.0000	Atividade do Enfrentamento ao COVID-19			5.000,00	5.000,00
08	130 Administração de Concessões		5.000,00	5.000,00	10.000,00
08	130 0803 SUBVENÇÕES A ENTIDADES SEM FINS LUCRATIVOS		5.000,00	5.000,00	10.000,00
08.130.0803.1079.0000	Concessão de Subvenções a Entidades de Assistência Social		5.000,00		5.000,00
08.130.0803.2095.0000	Concessão de Subvenções a Entidades de Assistência Social			5.000,00	5.000,00
08	241 Assistência ao Idoso		2.000,00	1.000,00	3.000,00
08	241 0815 CENTRO DE CONVIVENCIA DO IDOSO		2.000,00	1.000,00	3.000,00
08.241.0815.1016.0000	Construção, Ampliação e/ou Reforma do Centro de Idosos		1.000,00		1.000,00
08.241.0815.1204.0000	Aquisição de Veículos, Móveis, Máquinas, Equipamentos Diversos e outros.		1.000,00		1.000,00
08.241.0815.2143.0000	Manutenção das Atividades do Fundo Municipal do Idoso			1.000,00	1.000,00
08	242 Assistência ao Portador de Deficiência			5.000,00	5.000,00
08	242 0808 PROGRAMA PROTEÇÃO SOCIAL ESPECIAL			5.000,00	5.000,00
08.242.0808.2098.0000	Manutenção das Atividades do Piso de Transição de Média Complexidade (Portador de deficiência)			5.000,00	5.000,00
08	243 Assistência à Criança e ao Adolescente		24.000,00	255.000,00	279.000,00
08	243 0801 CENTROS COMUNITÁRIOS		15.000,00		15.000,00
08.243.0801.1090.0000	Construção, Ampliação e/ou Reforma do Centro de Convivência para Jovens e Adolescentes.		15.000,00		15.000,00



# PREFEITURA MUNICIPAL DE JACUIPE

Rua Prefeito Mario Acioly Wanderley, s/n - CNPJ:12247755/0001-74

Orçamento Programa - Exercício de 2024

Anexo 06

Page 22

## PROGRAMA DE TRABALHO

(Inc.II, § 2º, Art.2º)

03 FUNDOS					
03 FUNDO MUNICIPAL DE ASSISTÊNCIA SOCIAL - FMAS					
Código	Especificação	Operação Especial	Projetos	Atividades	T o t a l
08 243 0802	CONSELHO TUTELAR		9.000,00	247.000,00	256.000,00
08.243.0802.1080.0000	Aquisição de Móveis, Máquinas e Equipamentos Diversos para o Conselho Tutelar		5.000,00		5.000,00
08.243.0802.1201.0000	Construção ou Reforma da Sede Municipal do Conselho Tutelar		4.000,00		4.000,00
08.243.0802.2096.0000	Gestão de Pessoal do Conselho Tutelar			237.000,00	237.000,00
08.243.0802.2097.0000	Manutenção das Atividades Gerais do Conselho Tutelar			10.000,00	10.000,00
08 243 0806	PROGRAMA PROTEÇÃO SOCIAL BÁSICA			3.000,00	3.000,00
08.243.0806.2099.0000	Manutenção das Ações do Piso Básico Variável - PBV II - Assistência a Criança e ao Adolescente			3.000,00	3.000,00
08 243 0808	PROGRAMA PROTEÇÃO SOCIAL ESPECIAL			5.000,00	5.000,00
08.243.0808.2100.0000	Ações Estratégicas do Programa de Erradicação do Trabalho Infantil			5.000,00	5.000,00
08 244	Assistência Comunitária		149.000,00	1.395.000,00	1.544.000,00
08 244 0801	CENTROS COMUNITÁRIOS		25.000,00		25.000,00
08.244.0801.1016.0000	Construção, Ampliação e/ou Reforma do Centro de Idosos		12.000,00		12.000,00
08.244.0801.1099.0000	Construção, Ampliação e/ou Reforma do CREAS		13.000,00		13.000,00
08 244 0804	GESTÃO ADMINISTRATIVA DA UNIDADE - FMAS		7.000,00	21.000,00	28.000,00
08.244.0804.1205.0000	Aquisição de Móveis, Máquinas e Equipamentos Diversos para o Programa PROCAD		7.000,00		7.000,00
08.244.0804.2145.0000	Gestão de Pessoal e Manutenção das Atividades Gerais do Programa PROCAD			21.000,00	21.000,00
08 244 0806	PROGRAMA PROTEÇÃO SOCIAL BÁSICA		64.000,00	341.000,00	405.000,00
08.244.0806.1081.0000	Aquisição de Equipamentos Diversos para o CRAS		38.000,00		38.000,00
08.244.0806.1207.0000	Construção, Ampliação e/ou Reforma do CRAS		26.000,00		26.000,00
08.244.0806.2101.0000	Gestão de Pessoal do CRAS			72.000,00	72.000,00
08.244.0806.2102.0000	Manutenção das atividades gerais do CRAS			259.000,00	259.000,00
08.244.0806.2114.0000	Manutenção do Programa de Benefício de Prestação Continuada - BPC NA ESCOLA- PBV II			5.000,00	5.000,00
08.244.0806.2115.0000	Manutenção das atividades gerais do PAIF - PBF (Estadual)			5.000,00	5.000,00
08 244 0807	SCFV - SERVIÇOS DE CONVIVÊNCIA E FORTALECIMENTO DE VÍNCULOS		29.000,00	102.000,00	131.000,00
08.244.0807.1082.0000	Aquisição de Equipamentos Diversos para o SCFV		29.000,00		29.000,00
08.244.0807.2103.0000	Gestão Administrativa de Pessoal do SCFV			13.000,00	13.000,00
08.244.0807.2104.0000	Manutenção das Atividades Gerais do SCFV			89.000,00	89.000,00
08 244 0808	PROGRAMA PROTEÇÃO SOCIAL ESPECIAL		7.000,00	231.000,00	238.000,00
08.244.0808.1083.0000	Aquisição de Equipamentos Diversos para o CREAS		7.000,00		7.000,00
08.244.0808.2105.0000	Gestão de Pessoal do CREAS			66.000,00	66.000,00
08.244.0808.2106.0000	Manutenção das Atividades Gerais do CREAS			165.000,00	165.000,00
08 244 0809	GESTÃO DESCENTRALIZADA DO SISTEMA UNICO DE ASSISTENCIA SOCIAL		4.000,00	59.000,00	63.000,00
08.244.0809.1084.0000	Aquisição de Equipamentos Diversos para o IGD SUAS		2.000,00		2.000,00
08.244.0809.1085.0000	Aquisição de Equipamentos Diversos para o Programa Auxilio Brasil - IGDPAB		2.000,00		2.000,00
08.244.0809.2107.0000	Manutenção do Programa do Índice de Gestão Descentralizado - IGD SUAS			18.000,00	18.000,00
08.244.0809.2108.0000	Gestão de Pessoal do Índice Geral de Desenvolvimento do Programa Auxilio Brasil - IGDPAB			4.000,00	4.000,00
08.244.0809.2109.0000	Manutenção do Índice Geral de Desenvolvimento do Programa Auxilio Brasil - IGDPAB			37.000,00	37.000,00

**PREFEITURA MUNICIPAL DE JACUIPE**

Rua Prefeito Mario Acioly Wanderley, s/n - CNPJ:12247755/0001-74

Orçamento Programa - Exercício de 2024

Anexo 06

Page 23

**PROGRAMA DE TRABALHO**

(Inc.II, § 2º, Art.2º)

03 FUNDOS					
03 FUNDO MUNICIPAL DE ASSISTÊNCIA SOCIAL - FMAS					
Código	Especificação	Operação Especial	Projetos	Atividades	T o t a l
08 244 0810	PROGRAMA CRIANÇA FELIZ		6.000,00	210.000,00	216.000,00
08.244.0810.1086.0000	Aquisição de Equipamentos Diversos para o CRIANÇA FELIZ		6.000,00		6.000,00
08.244.0810.2110.0000	Gestão de Pessoal do CRIANÇA FELIZ			53.000,00	53.000,00
08.244.0810.2111.0000	Manutenção das atividades gerais do CRIANÇA FELIZ			157.000,00	157.000,00
08 244 0811	ASSISTÊNCIA SOCIAL GERAL			307.000,00	307.000,00
08.244.0811.2112.0000	Distribuição Gratuita de Bens e Serviços de Caráter Social, com base em Lei de Benefício Eventual			300.000,00	300.000,00
08.244.0811.2113.0000	Assistência as Famílias em Situação de Risco e Vulnerabilidade Social			5.000,00	5.000,00
08.244.0811.2126.0000	Programa Bolsa Social Municipal			2.000,00	2.000,00
08 244 0816	BLOCO DA GESTÃO DO PROGRAMA BOLSA FAMÍLIA E DO CADASTRO ÚNICO		7.000,00	124.000,00	131.000,00
08.244.0816.1206.0000	Aquisição de Equipamentos Diversos para o Programa Bolsa Família - IGDBF		7.000,00		7.000,00
08.244.0816.2146.0000	Gestão de Pessoal do Índice Geral de Desenvolvimento do Programa Bolsa Família - IGDBF			76.000,00	76.000,00
08.244.0816.2147.0000	Manutenção do Índice Geral de Desenvolvimento do Programa Bolsa Família - IGDBF			48.000,00	48.000,00
<b>TOTAL</b>		0,00	260.000,00	2.581.000,00	2.841.000,00



# PREFEITURA MUNICIPAL DE JACUIPE

Rua Prefeito Mario Acioly Wanderley, s/n - CNPJ:12247755/0001-74

Orçamento Programa - Exercício de 2024

Anexo 06

Page 24

## PROGRAMA DE TRABALHO

(Inc.II, § 2º, Art.2º)

### 03 FUNDOS

#### 04 FUNDO DE PREVIDÊNCIA DE JACUIPE - JACUIPEPREV

Código	Especificação	Operação Especial	Projetos	Atividades	T o t a l
09	Previdência Social		100.000,00	3.877.000,00	3.977.000,00
09	271 Previdência Básica		100.000,00	3.877.000,00	3.977.000,00
09	271 0901 GESTÃO ADMINISTRATIVA DO FUNDO PREVIDENCIÁRIO		100.000,00	3.877.000,00	3.977.000,00
09.271.0901.1087.0000	Reequipamento do JACUIPEPREV		100.000,00		100.000,00
09.271.0901.2116.0000	Manutenção das Atividades do JACUIPEPREV			312.000,00	312.000,00
09.271.0901.2117.0000	Gestão Administrativa de Pessoal dos Inativos e Pensionistas			3.559.000,00	3.559.000,00
09.271.0901.2133.0000	Manutenção Preventiva de Bens Móveis e Imóveis			6.000,00	6.000,00
TOTAL		0,00	100.000,00	3.877.000,00	3.977.000,00

**PREFEITURA MUNICIPAL DE JACUIPE**

Rua Prefeito Mario Acioly Wanderley, s/n - CNPJ:12247755/0001-74

Orçamento Programa - Exercício de 2024

Anexo 06

Page 25

**PROGRAMA DE TRABALHO**

(Inc.II, § 2º, Art.2º)

**03 FUNDOS****05 FUNDO MUNICIPAL DOS DIREITOS DA CRIANÇA E ADOLESCENTE**

Código	Especificação	Operação Especial	Projetos	Atividades	T o t a l
08	Assistência Social		20.000,00	85.000,00	105.000,00
08	243	Assistência à Criança e ao Adolescente	20.000,00	85.000,00	105.000,00
08	243	0813	GESTÃO ADMINISTRATIVA DO FUNDO MUNICIPAL DOS DIREITOS DA CRIANÇA E DO ADOLESCENTE	85.000,00	105.000,00
08.243.0813.1093.0000	Aquisição de Veículos, Móveis, Máquinas, Equipamentos Diversos e outros.		20.000,00		20.000,00
08.243.0813.2127.0000	Gestão administrativa do Fundo Municipal dos Direitos da Criança e Adolescente			25.000,00	25.000,00
08.243.0813.2128.0000	Manutenção das Atividades do Fundo Municipal dos Direitos da Criança e Adolescente			60.000,00	60.000,00
TOTAL		0,00	20.000,00	85.000,00	105.000,00
TOTAL GERAL		1.147.000,00	11.947.419,64	55.642.580,36	68.737.000,00





# PREFEITURA MUNICIPAL DE JACUIPE

Rua Prefeito Mario Acioly Wanderley, s/n - CNPJ:12247755/0001-74

Orçamento Programa - Exercício de 2024

Anexo 07

Page 1

## PROGRAMA DE TRABALHO DO GOVERNO DEMONSTRATIVO DE FUNÇÕES, SUBFUNÇÕES E PROGRAMAS POR PROJETOS, ATIVIDADES E OPERAÇÕES ESPECIAIS

(Inc.II, § 2º, Art.2º)

Código	Especificação	Operação Especial	Projetos	Atividades	T o t a l
01	Legislativa	0,00	66.000,00	1.782.500,00	1.848.500,00
01	031 Ação Legislativa	0,00	66.000,00	1.782.500,00	1.848.500,00
01	031 0001 GESTÃO ADMINISTRATIVA DO LEGISLATIVO	0,00	66.000,00	1.782.500,00	1.848.500,00
01.031.0001.1001.0000	Reforma e/ou Ampliação da Sede da Câmara Municipal	0,00	66.000,00	0,00	66.000,00
01.031.0001.2001.0000	Manutenção das Atividades da Câmara Municipal	0,00	0,00	1.782.500,00	1.782.500,00
04	Administração	0,00	91.000,00	9.788.523,46	9.879.523,46
04	032 Controle Externo	0,00	0,00	4.000,00	4.000,00
04	032 0403 APOIO AOS CONSELHOS MUNICIPAIS	0,00	0,00	4.000,00	4.000,00
04.032.0403.2002.0000	Manutenção dos Conselhos Municipais	0,00	0,00	4.000,00	4.000,00
04	121 Planejamento e Orçamento	0,00	0,00	100.000,00	100.000,00
04	121 0406 PLANEJAMENTO ESTRATÉGICO, TÁTICO E OPERACIONAL	0,00	0,00	100.000,00	100.000,00
04.121.0406.2005.0000	Contratação de Serviços Técnicos Especializados para Elaboração de Planos e Projetos	0,00	0,00	100.000,00	100.000,00
04	122 Administração Geral	0,00	89.000,00	9.413.523,46	9.502.523,46
04	122 0401 GESTÃO ADMINISTRATIVA DO MUNICÍPIO	0,00	0,00	9.408.523,46	9.408.523,46
04.122.0401.2003.0000	Gestão Administrativa de Pessoal do Gabinete	0,00	0,00	452.000,00	452.000,00
04.122.0401.2004.0000	Manutenção das Atividades Gerais do Gabinete	0,00	0,00	100.000,00	100.000,00
04.122.0401.2006.0000	Gestão Administrativa de Pessoal da Secretaria de Administração e Finanças	0,00	0,00	2.064.523,46	2.064.523,46
04.122.0401.2007.0000	Manutenção das Atividades Gerais da Secretaria de Administração e Finanças	0,00	0,00	2.502.000,00	2.502.000,00
04.122.0401.2008.0000	Contratação de Consultorias e Assessorias	0,00	0,00	100.000,00	100.000,00
04.122.0401.2015.0000	Gestão Administrativa de Pessoal da Procuradoria Geral do Município	0,00	0,00	94.000,00	94.000,00
04.122.0401.2016.0000	Manutenção das Atividades Gerais da Procuradoria Geral do Município	0,00	0,00	10.000,00	10.000,00
04.122.0401.2019.0000	Gestão Administrativa de Pessoal da Secretaria de Educação, Cultura e Desportos	0,00	0,00	134.000,00	134.000,00
04.122.0401.2020.0000	Manutenção das Atividades Gerais da Secretaria de Educação, Cultura e Desportos	0,00	0,00	54.000,00	54.000,00
04.122.0401.2024.0000	Gestão Administrativa de Pessoal da Secretaria do Turismo e Meio Ambiente	0,00	0,00	11.000,00	11.000,00
04.122.0401.2025.0000	Manutenção das Atividades da Secretaria do Turismo e Meio Ambiente	0,00	0,00	50.000,00	50.000,00
04.122.0401.2033.0000	Gestão Administrativa de Pessoal da Secretaria de Infraestrutura, Transporte e Serviços Públicos	0,00	0,00	1.386.000,00	1.386.000,00
04.122.0401.2034.0000	Manutenção das Atividades Gerais da Secretaria de Infraestrutura, Transporte e Serviços Públicos	0,00	0,00	2.101.000,00	2.101.000,00
04.122.0401.2133.0000	Manutenção Preventiva de Bens Móveis e Imóveis	0,00	0,00	50.000,00	50.000,00
04.122.0401.2140.0000	Implantação e Manutenção do Trabalho dos Colaboradores	0,00	0,00	300.000,00	300.000,00
04	122 0402 REEQUIPAMENTO DO MUNICÍPIO	0,00	89.000,00	0,00	89.000,00
04.122.0402.1002.0000	Aquisição de Veículos, Móveis, Máquinas e Equipamentos Diversos para o Gabinete	0,00	20.000,00	0,00	20.000,00
04.122.0402.1003.0000	Aquisição de Veículos, Móveis, Máquinas e Equipamentos Diversos	0,00	10.000,00	0,00	10.000,00
04.122.0402.1006.0000	Aquisição de Móveis, Máquinas e Equipamentos Diversos para a Procuradoria Geral do Município	0,00	5.000,00	0,00	5.000,00
04.122.0402.1008.0000	Aquisição de Móveis, Máquinas e Equipamentos Diversos	0,00	10.000,00	0,00	10.000,00
04.122.0402.1010.0000	Aquisição de Móveis, Máquinas e Equipamentos Diversos para o Turismo e Meio Ambiente	0,00	4.000,00	0,00	4.000,00
04.122.0402.1015.0000	Aquisição de Veículos, Móveis, Máquinas e Equipamentos Diversos	0,00	40.000,00	0,00	40.000,00



# PREFEITURA MUNICIPAL DE JACUIPE

Rua Prefeito Mario Acioly Wanderley, s/n - CNPJ:12247755/0001-74

Orçamento Programa - Exercício de 2024

Anexo 07

Page 2

## PROGRAMA DE TRABALHO DO GOVERNO DEMONSTRATIVO DE FUNÇÕES, SUBFUNÇÕES E PROGRAMAS POR PROJETOS, ATIVIDADES E OPERAÇÕES ESPECIAIS

(Inc.II, § 2º, Art.2º)

Código	Especificação	Operação Especial	Projetos	Atividades	T o t a l
04	Administração	0,00	91.000,00	9.788.523,46	9.879.523,46
04	122 Administração Geral	0,00	89.000,00	9.413.523,46	9.502.523,46
04	122 0404 CONSÓRCIO COM MUNICÍPIOS E OUTROS ENTES FEDERADOS	0,00	0,00	5.000,00	5.000,00
04.122.0404.2009.0000	Rateio para Participação em Consórcio Público	0,00	0,00	5.000,00	5.000,00
04	123 Administração Financeira	0,00	0,00	100.000,00	100.000,00
04	123 0405 PASEP	0,00	0,00	100.000,00	100.000,00
04.123.0405.2010.0000	Manutenção das Atividades Gerais do PASEP	0,00	0,00	100.000,00	100.000,00
04	124 Controle Interno	0,00	2.000,00	55.000,00	57.000,00
04	124 0401 GESTÃO ADMINISTRATIVA DO MUNICÍPIO	0,00	0,00	55.000,00	55.000,00
04.124.0401.2047.0000	Gestão Administrativa de Pessoal do Controle Interno	0,00	0,00	50.000,00	50.000,00
04.124.0401.2048.0000	Manutenção das Atividades Gerais do Controle Interno	0,00	0,00	5.000,00	5.000,00
04	124 0402 REEQUIPAMENTO DO MUNICÍPIO	0,00	2.000,00	0,00	2.000,00
04.124.0402.1045.0000	Aquisição de Móveis, Máquinas e Equipamentos Diversos para o Controle Interno	0,00	2.000,00	0,00	2.000,00
04	130 Administração de Concessões	0,00	0,00	116.000,00	116.000,00
04	130 0407 CONTRIBUIÇÃO PARA AMA E OUTROS ORGÃOS	0,00	0,00	116.000,00	116.000,00
04.130.0407.2011.0000	Contribuição para AMA, CNM, UNDIME e Outros	0,00	0,00	116.000,00	116.000,00
06	Segurança Pública	0,00	5.000,00	10.000,00	15.000,00
06	181 Policiamento	0,00	5.000,00	10.000,00	15.000,00
06	181 0601 SEGURANÇA PÚBLICA	0,00	5.000,00	10.000,00	15.000,00
06.181.0601.1096.0000	Aquisição de Veículos, Móveis, Máquinas e Equipamentos Diversos para o Segurança Municipal	0,00	5.000,00	0,00	5.000,00
06.181.0601.2137.0000	Manutenção das Atividades Gerais da Segurança Municipal	0,00	0,00	10.000,00	10.000,00
08	Assistência Social	0,00	333.000,00	3.224.500,00	3.557.500,00
08	032 Controle Externo	0,00	2.000,00	4.000,00	6.000,00
08	032 0403 APOIO AOS CONSELHOS MUNICIPAIS	0,00	2.000,00	4.000,00	6.000,00
08.032.0403.1076.0000	Aquisição de Móveis, Máquinas e Equipamentos Diversos	0,00	2.000,00	0,00	2.000,00
08.032.0403.2092.0000	Apoio aos Conselhos Municipais da Assistência Social	0,00	0,00	4.000,00	4.000,00
08	122 Administração Geral	0,00	83.000,00	1.472.500,00	1.555.500,00
08	122 0401 GESTÃO ADMINISTRATIVA DO MUNICÍPIO	0,00	0,00	573.500,00	573.500,00
08.122.0401.2012.0000	Gestão Administrativa de Pessoal da Secretaria de Assistência Social	0,00	0,00	2.500,00	2.500,00
08.122.0401.2013.0000	Manutenção das Atividades Gerais da Secretaria de Assistência Social	0,00	0,00	551.000,00	551.000,00
08.122.0401.2133.0000	Manutenção Preventiva de Bens Móveis e Imóveis	0,00	0,00	20.000,00	20.000,00
08	122 0402 REEQUIPAMENTO DO MUNICÍPIO	0,00	25.000,00	0,00	25.000,00
08.122.0402.1004.0000	Aquisição de Móveis, Máquinas e Equipamentos Diversos para a Secretaria de Assistência Social	0,00	25.000,00	0,00	25.000,00

**PREFEITURA MUNICIPAL DE JACUIPE**

Rua Prefeito Mario Acioly Wanderley, s/n - CNPJ:12247755/0001-74

Orçamento Programa - Exercício de 2024

Anexo 07

Page 3

**PROGRAMA DE TRABALHO DO GOVERNO  
DEMONSTRATIVO DE FUNÇÕES, SUBFUNÇÕES E PROGRAMAS  
POR PROJETOS, ATIVIDADES E OPERAÇÕES ESPECIAIS**  
(Inc.II, § 2º, Art.2º)

Código	Especificação	Operação Especial	Projetos	Atividades	T o t a l
08	Assistência Social	0,00	333.000,00	3.224.500,00	3.557.500,00
08	122 Administração Geral	0,00	83.000,00	1.472.500,00	1.555.500,00
08	122 0408 DESAPROPRIAÇÃO DE IMÓVEIS	0,00	5.000,00	0,00	5.000,00
08.122.0408.1077.0000	Aquisição e/ou Desapropriação de Imóveis do Fundo Municipal de Assistência Social	0,00	5.000,00	0,00	5.000,00
08	122 0804 GESTÃO ADMINISTRATIVA DA UNIDADE - FMAS	0,00	10.000,00	891.000,00	901.000,00
08.122.0804.1019.0000	Aquisição e/ou Desapropriação de Imóveis	0,00	10.000,00	0,00	10.000,00
08.122.0804.2093.0000	Gestão de Pessoal do FMAS	0,00	0,00	298.000,00	298.000,00
08.122.0804.2094.0000	Manutenção das Atividades Gerais do FMAS	0,00	0,00	413.000,00	413.000,00
08.122.0804.2140.0000	Implantação e Manutenção do Trabalho dos Colaboradores	0,00	0,00	180.000,00	180.000,00
08	122 0805 REEQUIPAMENTO DO FMAS	0,00	43.000,00	0,00	43.000,00
08.122.0805.1078.0000	Aquisição de Veículos, Móveis, Máquinas e Equipamentos Diversos	0,00	43.000,00	0,00	43.000,00
08	122 0812 AÇÕES SOCIOEDUCATIVA DA CRIANÇA E DO ADOLESCENTE	0,00	0,00	3.000,00	3.000,00
08.122.0812.2120.0000	Manutenção das Atividades do Conselho da Criança e Adolescente.	0,00	0,00	3.000,00	3.000,00
08	122 0814 Enfrentamento ao COVID-19	0,00	0,00	5.000,00	5.000,00
08.122.0814.2132.0000	Atividade do Enfrentamento ao COVID-19	0,00	0,00	5.000,00	5.000,00
08	130 Administração de Concessões	0,00	7.000,00	7.000,00	14.000,00
08	130 0803 SUBVENÇÕES A ENTIDADES SEM FINS LUCRATIVOS	0,00	7.000,00	7.000,00	14.000,00
08.130.0803.1005.0000	Subvenções a Entidades sem Fins Lucrativos	0,00	2.000,00	0,00	2.000,00
08.130.0803.1079.0000	Concessão de Subvenções a Entidades de Assistência Social	0,00	5.000,00	0,00	5.000,00
08.130.0803.2014.0000	Subvenções a Entidades sem Fins Lucrativos	0,00	0,00	2.000,00	2.000,00
08.130.0803.2095.0000	Concessão de Subvenções a Entidades de Assistência Social	0,00	0,00	5.000,00	5.000,00
08	241 Assistência ao Idoso	0,00	2.000,00	1.000,00	3.000,00
08	241 0815 CENTRO DE CONVIVENCIA DO IDOSO	0,00	2.000,00	1.000,00	3.000,00
08.241.0815.1016.0000	Construção, Ampliação e/ou Reforma do Centro de Idosos	0,00	1.000,00	0,00	1.000,00
08.241.0815.1204.0000	Aquisição de Veículos, Móveis, Máquinas, Equipamentos Diversos e outros.	0,00	1.000,00	0,00	1.000,00
08.241.0815.2143.0000	Manutenção das Atividades do Fundo Municipal do Idoso	0,00	0,00	1.000,00	1.000,00
08	242 Assistência ao Portador de Deficiência	0,00	0,00	5.000,00	5.000,00
08	242 0808 PROGRAMA PROTEÇÃO SOCIAL ESPECIAL	0,00	0,00	5.000,00	5.000,00
08.242.0808.2098.0000	Manutenção das Atividades do Piso de Transição de Média Complexidade (Portador de deficiência)	0,00	0,00	5.000,00	5.000,00
08	243 Assistência à Criança e ao Adolescente	0,00	56.000,00	340.000,00	396.000,00
08	243 0801 CENTROS COMUNITÁRIOS	0,00	22.000,00	0,00	22.000,00
08.243.0801.1090.0000	Construção, Ampliação e/ou Reforma do Centro de Convivência para Jovens e Adolescentes.	0,00	22.000,00	0,00	22.000,00
08	243 0802 CONSELHO TUTELAR	0,00	14.000,00	247.000,00	261.000,00
08.243.0802.1080.0000	Aquisição de Móveis, Máquinas e Equipamentos Diversos para o Conselho Tutelar	0,00	5.000,00	0,00	5.000,00
08.243.0802.1201.0000	Construção ou Reforma da Sede Municipal do Conselho Tutelar	0,00	9.000,00	0,00	9.000,00
08.243.0802.2096.0000	Gestão de Pessoal do Conselho Tutelar	0,00	0,00	237.000,00	237.000,00
08.243.0802.2097.0000	Manutenção das Atividades Gerais do Conselho Tutelar	0,00	0,00	10.000,00	10.000,00
08	243 0806 PROGRAMA PROTEÇÃO SOCIAL BÁSICA	0,00	0,00	3.000,00	3.000,00
08.243.0806.2099.0000	Manutenção das Ações do Piso Básico Variável - PBV II - Assistência a Criança e ao Adolescente	0,00	0,00	3.000,00	3.000,00



# PREFEITURA MUNICIPAL DE JACUIPE

Rua Prefeito Mario Acioly Wanderley, s/n - CNPJ:12247755/0001-74

Orçamento Programa - Exercício de 2024

Anexo 07

Page 4

## PROGRAMA DE TRABALHO DO GOVERNO DEMONSTRATIVO DE FUNÇÕES, SUBFUNÇÕES E PROGRAMAS POR PROJETOS, ATIVIDADES E OPERAÇÕES ESPECIAIS

(Inc.II, § 2º, Art.2º)

Código	Especificação	Operação Especial	Projetos	Atividades	T o t a l	
08	Assistência Social	0,00	333.000,00	3.224.500,00	3.557.500,00	
08	243	Assistência à Criança e ao Adolescente	0,00	56.000,00	340.000,00	396.000,00
08	243	0808 PROGRAMA PROTEÇÃO SOCIAL ESPECIAL	0,00	0,00	5.000,00	5.000,00
08.243.0808.2100.0000	Ações Estratégicas do Programa de Erradicação do Trabalho Infantil	0,00	0,00	5.000,00	5.000,00	
08	243	0813 GESTÃO ADMINISTRATIVA DO FUNDO MUNICIPAL DOS DIREITOS DA CRIANÇA E DO ADOLESCENTE	0,00	20.000,00	85.000,00	105.000,00
08.243.0813.1093.0000	Aquisição de Veículos, Móveis, Máquinas, Equipamentos Diversos e outros.	0,00	20.000,00	0,00	20.000,00	
08.243.0813.2127.0000	Gestão administrativa do Fundo Municipal dos Direitos da Criança e Adolescente	0,00	0,00	25.000,00	25.000,00	
08.243.0813.2128.0000	Manutenção das Atividades do Fundo Municipal dos Direitos da Criança e Adolescente	0,00	0,00	60.000,00	60.000,00	
08	244	Assistência Comunitária	0,00	183.000,00	1.395.000,00	1.578.000,00
08	244	0801 CENTROS COMUNITÁRIOS	0,00	59.000,00	0,00	59.000,00
08.244.0801.1016.0000	Construção, Ampliação e/ou Reforma do Centro de Idosos	0,00	46.000,00	0,00	46.000,00	
08.244.0801.1099.0000	Construção, Ampliação e/ou Reforma do CREAS	0,00	13.000,00	0,00	13.000,00	
08	244	0804 GESTÃO ADMINISTRATIVA DA UNIDADE - FMAS	0,00	7.000,00	21.000,00	28.000,00
08.244.0804.1205.0000	Aquisição de Móveis, Máquinas e Equipamentos Diversos para o Programa PROCAD	0,00	7.000,00	0,00	7.000,00	
08.244.0804.2145.0000	Gestão de Pessoal e Manutenção das Atividades Gerais do Programa PROCAD	0,00	0,00	21.000,00	21.000,00	
08	244	0806 PROGRAMA PROTEÇÃO SOCIAL BÁSICA	0,00	64.000,00	341.000,00	405.000,00
08.244.0806.1081.0000	Aquisição de Equipamentos Diversos para o CRAS	0,00	38.000,00	0,00	38.000,00	
08.244.0806.1207.0000	Construção, Ampliação e/ou Reforma do CRAS	0,00	26.000,00	0,00	26.000,00	
08.244.0806.2101.0000	Gestão de Pessoal do CRAS	0,00	0,00	72.000,00	72.000,00	
08.244.0806.2102.0000	Manutenção das atividades gerais do CRAS	0,00	0,00	259.000,00	259.000,00	
08.244.0806.2114.0000	Manutenção do Programa de Benefício de Prestação Continuada - BPC NA ESCOLA - PBV II	0,00	0,00	5.000,00	5.000,00	
08.244.0806.2115.0000	Manutenção das atividades gerais do PAIF - PBF (Estadual)	0,00	0,00	5.000,00	5.000,00	
08	244	0807 SCFV - SERVIÇOS DE CONVIVÊNCIA E FORTALECIMENTO DE VÍNCULOS	0,00	29.000,00	102.000,00	131.000,00
08.244.0807.1082.0000	Aquisição de Equipamentos Diversos para o SCFV	0,00	29.000,00	0,00	29.000,00	
08.244.0807.2103.0000	Gestão Administrativa de Pessoal do SCFV	0,00	0,00	13.000,00	13.000,00	
08.244.0807.2104.0000	Manutenção das Atividades Gerais do SCFV	0,00	0,00	89.000,00	89.000,00	
08	244	0808 PROGRAMA PROTEÇÃO SOCIAL ESPECIAL	0,00	7.000,00	231.000,00	238.000,00
08.244.0808.1083.0000	Aquisição de Equipamentos Diversos para o CREAS	0,00	7.000,00	0,00	7.000,00	
08.244.0808.2105.0000	Gestão de Pessoal do CREAS	0,00	0,00	66.000,00	66.000,00	
08.244.0808.2106.0000	Manutenção das Atividades Gerais do CREAS	0,00	0,00	165.000,00	165.000,00	
08	244	0809 GESTÃO DESCENTRALIZADA DO SISTEMA UNICO DE ASSISTENCIA SOCIAL	0,00	4.000,00	59.000,00	63.000,00
08.244.0809.1084.0000	Aquisição de Equipamentos Diversos para o IGD SUAS	0,00	2.000,00	0,00	2.000,00	
08.244.0809.1085.0000	Aquisição de Equipamentos Diversos para o Programa Auxilio Brasil - IGDPA	0,00	2.000,00	0,00	2.000,00	
08.244.0809.2107.0000	Manutenção do Programa do Índice de Gestão Descentralizado - IGD SUAS	0,00	0,00	18.000,00	18.000,00	
08.244.0809.2108.0000	Gestão de Pessoal do Índice Geral de Desenvolvimento do Programa Auxilio Brasil - IGDPA	0,00	0,00	4.000,00	4.000,00	
08.244.0809.2109.0000	Manutenção do Índice Geral de Desenvolvimento do Programa Auxilio Brasil - IGDPA	0,00	0,00	37.000,00	37.000,00	

**PREFEITURA MUNICIPAL DE JACUIPE**

Rua Prefeito Mario Acioly Wanderley, s/n - CNPJ:12247755/0001-74

Orçamento Programa - Exercício de 2024

Anexo 07

Page 5

**PROGRAMA DE TRABALHO DO GOVERNO  
DEMONSTRATIVO DE FUNÇÕES, SUBFUNÇÕES E PROGRAMAS  
POR PROJETOS, ATIVIDADES E OPERAÇÕES ESPECIAIS**  
(Inc.II, § 2º, Art.2º)

Código	Especificação	Operação Especial	Projetos	Atividades	T o t a l		
08	Assistência Social	0,00	333.000,00	3.224.500,00	3.557.500,00		
08	244	Assistência Comunitária	0,00	183.000,00	1.395.000,00	1.578.000,00	
08	244	0810	PROGRAMA CRIANÇA FELIZ	0,00	6.000,00	210.000,00	216.000,00
08.244.0810.1086.0000	Aquisição de Equipamentos Diversos para o CRIANÇA FELIZ	0,00	6.000,00	0,00	6.000,00	6.000,00	
08.244.0810.2110.0000	Gestão de Pessoal do CRIANÇA FELIZ	0,00	0,00	53.000,00	53.000,00	53.000,00	
08.244.0810.2111.0000	Manutenção das atividades gerais do CRIANÇA FELIZ	0,00	0,00	157.000,00	157.000,00	157.000,00	
08	244	0811	ASSISTÊNCIA SOCIAL GERAL	0,00	0,00	307.000,00	307.000,00
08.244.0811.2112.0000	Distribuição Gratuita de Bens e Serviços de Caráter Social, com base em Lei de Benefício Eventual	0,00	0,00	300.000,00	300.000,00	300.000,00	
08.244.0811.2113.0000	Assistência as Famílias em Situação de Risco e Vulnerabilidade Social	0,00	0,00	5.000,00	5.000,00	5.000,00	
08.244.0811.2126.0000	Programa Bolsa Social Municipal	0,00	0,00	2.000,00	2.000,00	2.000,00	
08	244	0816	BLOCO DA GESTÃO DO PROGRAMA BOLSA FAMÍLIA E DO CADASTRO ÚNICO	0,00	7.000,00	124.000,00	131.000,00
08.244.0816.1206.0000	Aquisição de Equipamentos Diversos para o Programa Bolsa Família - IGDBF	0,00	7.000,00	0,00	7.000,00	7.000,00	
08.244.0816.2146.0000	Gestão de Pessoal do Índice Geral de Desenvolvimento do Programa Bolsa Família - IGDBF	0,00	0,00	76.000,00	76.000,00	76.000,00	
08.244.0816.2147.0000	Manutenção do Índice Geral de Desenvolvimento do Programa Bolsa Família - IGDBF	0,00	0,00	48.000,00	48.000,00	48.000,00	
09	Previdência Social	0,00	100.000,00	3.877.000,00	3.977.000,00		
09	271	Previdência Básica	0,00	100.000,00	3.877.000,00	3.977.000,00	
09	271	0901	GESTÃO ADMINISTRATIVA DO FUNDO PREVIDENCIÁRIO	0,00	100.000,00	3.877.000,00	3.977.000,00
09.271.0901.1087.0000	Reequipamento do JACUIPEPREV	0,00	100.000,00	0,00	100.000,00	100.000,00	
09.271.0901.2116.0000	Manutenção das Atividades do JACUIPEPREV	0,00	0,00	312.000,00	312.000,00	312.000,00	
09.271.0901.2117.0000	Gestão Administrativa de Pessoal dos Inativos e Pensionistas	0,00	0,00	3.559.000,00	3.559.000,00	3.559.000,00	
09.271.0901.2133.0000	Manutenção Preventiva de Bens Móveis e Imóveis	0,00	0,00	6.000,00	6.000,00	6.000,00	
10	Saúde	0,00	780.000,00	7.833.672,80	8.613.672,80		
10	122	Administração Geral	0,00	94.000,00	1.432.172,80	1.526.172,80	
10	122	0401	GESTÃO ADMINISTRATIVA DO MUNICÍPIO	0,00	0,00	12.000,00	12.000,00
10.122.0401.2017.0000	Gestão Administrativa de Pessoal da Secretaria Municipal de Saúde	0,00	0,00	2.000,00	2.000,00	2.000,00	
10.122.0401.2018.0000	Manutenção das Atividades Gerais da Secretaria Municipal de Saúde	0,00	0,00	10.000,00	10.000,00	10.000,00	
10	122	0402	REEQUIPAMENTO DO MUNICÍPIO	0,00	5.000,00	0,00	5.000,00
10.122.0402.1007.0000	Aquisição de Móveis, Máquinas e Equipamentos Diversos para a Secretaria Municipal de Saúde	0,00	5.000,00	0,00	5.000,00	5.000,00	
10	122	0403	APOIO AOS CONSELHOS MUNICIPAIS	0,00	2.000,00	5.000,00	7.000,00
10.122.0403.1046.0000	Aquisição de Móveis, Máquinas e Equipamentos Diversos para o Conselho Municipal de Saúde	0,00	2.000,00	0,00	2.000,00	2.000,00	
10.122.0403.2049.0000	Manutenção do Conselho Municipal de Saúde	0,00	0,00	5.000,00	5.000,00	5.000,00	
10	122	1001	GESTÃO ADMINISTRATIVA DO FMS	0,00	0,00	1.407.172,80	1.407.172,80
10.122.1001.2050.0000	Gestão de Pessoal do Fundo Municipal de Saúde - FMS	0,00	0,00	965.000,00	965.000,00	965.000,00	
10.122.1001.2051.0000	Manutenção das Atividades Gerais do Fundo Municipal de Saúde	0,00	0,00	362.172,80	362.172,80	362.172,80	
10.122.1001.2052.0000	Distribuição de Próteses, Cadeiras de Rodas, Leite e Outros	0,00	0,00	50.000,00	50.000,00	50.000,00	
10.122.1001.2133.0000	Manutenção Preventiva de Bens Móveis e Imóveis	0,00	0,00	30.000,00	30.000,00	30.000,00	
10	122	1002	REEQUIPAMENTO DO FMS	0,00	80.000,00	0,00	80.000,00
10.122.1002.1047.0000	Aquisição de Veículos, Móveis, Máquinas e Equipamentos Diversos	0,00	80.000,00	0,00	80.000,00	80.000,00	

**PREFEITURA MUNICIPAL DE JACUIPE**

Rua Prefeito Mario Acioly Wanderley, s/n - CNPJ:12247755/0001-74

Orçamento Programa - Exercício de 2024

Anexo 07

Page 6

**PROGRAMA DE TRABALHO DO GOVERNO  
DEMONSTRATIVO DE FUNÇÕES, SUBFUNÇÕES E PROGRAMAS  
POR PROJETOS, ATIVIDADES E OPERAÇÕES ESPECIAIS**

(Inc.II, § 2º, Art.2º)

Código	Especificação	Operação Especial	Projetos	Atividades	T o t a l
10	Saúde	0,00	780.000,00	7.833.672,80	8.613.672,80
10	122 Administração Geral	0,00	94.000,00	1.432.172,80	1.526.172,80
10	122 1005 AMPLIAÇÃO DA REDE FÍSICA DE SAÚDE	0,00	7.000,00	0,00	7.000,00
10.122.1005.1051.0000	Aquisição e/ou Desapropriação de Imóveis	0,00	7.000,00	0,00	7.000,00
10	122 1020 Enfrentamento ao COVID-19	0,00	0,00	8.000,00	8.000,00
10.122.1020.2132.0000	Atividade do Enfrentamento ao COVID-19	0,00	0,00	8.000,00	8.000,00
10	301 Atenção Básica	0,00	496.000,00	4.838.000,00	5.334.000,00
10	301 1005 AMPLIAÇÃO DA REDE FÍSICA DE SAÚDE	0,00	251.000,00	714.000,00	965.000,00
10.301.1005.1049.0000	Construção, Reforma e/ou Ampliação de Unidades Básica de Saúde - UBS	0,00	185.000,00	0,00	185.000,00
10.301.1005.1050.0000	Construção, Reforma e/ou Ampliação do Centro Odontológico	0,00	66.000,00	0,00	66.000,00
10.301.1005.2053.0000	Manutenção das Unidades Básica de Saúde	0,00	0,00	714.000,00	714.000,00
10	301 1006 PROGRAMA DE SAÚDE DA FAMÍLIA - PSF	0,00	105.000,00	2.160.000,00	2.265.000,00
10.301.1006.1052.0000	Aquisição de Veículos, Móveis, Equipamentos e Utensílios Diversos para o PSF	0,00	105.000,00	0,00	105.000,00
10.301.1006.2055.0000	Gestão de Pessoal do PSF	0,00	0,00	1.240.000,00	1.240.000,00
10.301.1006.2056.0000	Manutenção das Atividades Gerais do PSF	0,00	0,00	920.000,00	920.000,00
10	301 1007 PROGRAMA DOS AGENTES COMUNITÁRIOS DA SAÚDE - PACS	0,00	72.000,00	1.484.000,00	1.556.000,00
10.301.1007.1053.0000	Aquisição de Veículos, Móveis, Equipamentos e Utensílios Diversos para o PACS	0,00	72.000,00	0,00	72.000,00
10.301.1007.2057.0000	Gestão de Pessoal do PACS	0,00	0,00	1.083.000,00	1.083.000,00
10.301.1007.2058.0000	Manutenção das Atividades do PACS	0,00	0,00	401.000,00	401.000,00
10	301 1008 PROGRAMA SAÚDE BUCAL	0,00	62.000,00	456.000,00	518.000,00
10.301.1008.1054.0000	Aquisição de Veículos, Móveis, Equipamentos e Utensílios Diversos para o SAÚDE BUCAL	0,00	62.000,00	0,00	62.000,00
10.301.1008.2059.0000	Gestão de Pessoal da SAÚDE BUCAL	0,00	0,00	162.000,00	162.000,00
10.301.1008.2060.0000	Manutenção das Ações do Programa SAÚDE BUCAL	0,00	0,00	294.000,00	294.000,00
10	301 1009 NÚCLEO DE ATENDIMENTO À SAÚDE DA FAMÍLIA - NASF	0,00	6.000,00	16.000,00	22.000,00
10.301.1009.1055.0000	Aquisição de Móveis, Máquinas e Equipamentos Diversos para o NASF	0,00	6.000,00	0,00	6.000,00
10.301.1009.2061.0000	Gestão do Pessoal do NASF	0,00	0,00	6.000,00	6.000,00
10.301.1009.2062.0000	Manutenção do NASF	0,00	0,00	10.000,00	10.000,00
10	301 1019 Programa Mais Saúde para Todos	0,00	0,00	8.000,00	8.000,00
10.301.1019.2125.0000	Programa Mais Saúde para Todos	0,00	0,00	8.000,00	8.000,00
10	302 Assistência Hospitalar e Ambulatorial	0,00	163.000,00	453.500,00	616.500,00
10	302 1004 TRATAMENTO FORA DO DOMICÍLIO - TFD	0,00	6.000,00	30.000,00	36.000,00
10.302.1004.1048.0000	Aquisição de Veículos para o TFD	0,00	6.000,00	0,00	6.000,00
10.302.1004.2054.0000	Manutenção do Programa Tratamento Fora do Domicílio - TFD	0,00	0,00	30.000,00	30.000,00
10	302 1011 GESTÃO PLENA DO SISTEMA MUNICIPAL DE SAÚDE - MAC	0,00	130.000,00	254.500,00	384.500,00
10.302.1011.1056.0000	Aquisição de Veículos, Ambulâncias, UTI Móvel, Móveis e Equipamentos Médico Hospital	0,00	130.000,00	0,00	130.000,00
10.302.1011.2063.0000	Gestão de Pessoal dos Serviços Hospitalares e Ambulatorial do Município	0,00	0,00	154.500,00	154.500,00
10.302.1011.2064.0000	Manutenção dos Serviços Hospitalares e Ambulatoriais do Município	0,00	0,00	100.000,00	100.000,00



# PREFEITURA MUNICIPAL DE JACUIPE

Rua Prefeito Mario Acioly Wanderley, s/n - CNPJ:12247755/0001-74

Orçamento Programa - Exercício de 2024

Anexo 07

Page 7

## PROGRAMA DE TRABALHO DO GOVERNO DEMONSTRATIVO DE FUNÇÕES, SUBFUNÇÕES E PROGRAMAS POR PROJETOS, ATIVIDADES E OPERAÇÕES ESPECIAIS

(Inc.II, § 2º, Art.2º)

Código	Especificação	Operação Especial	Projetos	Atividades	T o t a l		
10	Saúde	0,00	780.000,00	7.833.672,80	8.613.672,80		
10	302	Assistência Hospitalar e Ambulatorial	0,00	163.000,00	453.500,00	616.500,00	
10	302	1012	CENTRO DE ESPECIALIZAÇÃO ODONTOLÓGICA - CEO	0,00	6.000,00	6.000,00	12.000,00
10.302.1012.1057.0000	Aquisição de Móveis, Máquinas e Equipamentos Diversos para o CEO	0,00	6.000,00	0,00	6.000,00	6.000,00	
10.302.1012.2065.0000	Gestão de Pessoal do CEO	0,00	0,00	4.000,00	4.000,00	4.000,00	
10.302.1012.2066.0000	Manutenção das Atividades Gerais do CEO	0,00	0,00	2.000,00	2.000,00	2.000,00	
10	302	1013	SERVIÇO DE ATENDIMENTO MÉDICO DE URGÊNCIA - SAMU	0,00	21.000,00	10.000,00	31.000,00
10.302.1013.1058.0000	Aquisição de Veículos, Móveis, Máquinas e Equipamentos destinados ao SAMU	0,00	21.000,00	0,00	21.000,00	21.000,00	
10.302.1013.2067.0000	Gestão de Pessoal do SAMU	0,00	0,00	7.000,00	7.000,00	7.000,00	
10.302.1013.2068.0000	Manutenção dos Serviços de Atendimento Médico de Urgência (SAMU)	0,00	0,00	3.000,00	3.000,00	3.000,00	
10	302	1014	PROGRAMA MAIS MÉDICOS	0,00	0,00	153.000,00	153.000,00
10.302.1014.2069.0000	Manutenção do Programa Mais Médicos	0,00	0,00	153.000,00	153.000,00	153.000,00	
10	303	Suporte Profilático e Terapêutico	0,00	0,00	254.000,00	254.000,00	
10	303	1016	FARMÁCIA BÁSICA	0,00	0,00	254.000,00	254.000,00
10.303.1016.2070.0000	Manutenção das Ações do Programa Farmácia Básica	0,00	0,00	254.000,00	254.000,00	254.000,00	
10	304	Vigilância Sanitária	0,00	11.000,00	386.000,00	397.000,00	
10	304	1017	VIGILÂNCIA SANITÁRIA	0,00	11.000,00	386.000,00	397.000,00
10.304.1017.1060.0000	Aquisição de Móveis, Máquinas e Equipamentos Diversos	0,00	11.000,00	0,00	11.000,00	11.000,00	
10.304.1017.2071.0000	Gestão de Pessoal da Vigilância Sanitária	0,00	0,00	292.000,00	292.000,00	292.000,00	
10.304.1017.2072.0000	Manutenção das Atividades Vinculadas aos Serviços de Vigilância	0,00	0,00	94.000,00	94.000,00	94.000,00	
10	305	Vigilância Epidemiológica	0,00	16.000,00	470.000,00	486.000,00	
10	305	1018	VIGILÂNCIA EM SAÚDE	0,00	16.000,00	470.000,00	486.000,00
10.305.1018.1061.0000	Aquisição de Móveis e Equipamentos para a Epidemiologia e Controle de Doenças Endêmicas	0,00	16.000,00	0,00	16.000,00	16.000,00	
10.305.1018.2073.0000	Gestão de Pessoal da Epidemiologia e Controle de Doenças Endêmicas	0,00	0,00	436.000,00	436.000,00	436.000,00	
10.305.1018.2074.0000	Manutenção das Ações de Epidemiologia e Controle de Doenças Endêmicas	0,00	0,00	34.000,00	34.000,00	34.000,00	
12	Educação	0,00	1.287.000,00	21.262.384,10	22.549.384,10		
12	032	Controle Externo	0,00	1.000,00	4.000,00	5.000,00	
12	032	0403	APOIO AOS CONSELHOS MUNICIPAIS	0,00	1.000,00	4.000,00	5.000,00
12.032.0403.1062.0000	Aquisição de Móveis, Máquinas e Equipamentos Diversos para o Conselho	0,00	1.000,00	0,00	1.000,00	1.000,00	
12.032.0403.2075.0000	Manutenção dos Conselhos de Educação	0,00	0,00	4.000,00	4.000,00	4.000,00	
12	122	Administração Geral	0,00	30.000,00	333.000,00	363.000,00	
12	122	1201	GESTÃO ADMINISTRATIVA DO FUNDO MUNICIPAL DE EDUCAÇÃO	0,00	0,00	333.000,00	333.000,00
12.122.1201.2076.0000	Manutenção das Atividades Gerais do Fundo Municipal de Educação	0,00	0,00	303.000,00	303.000,00	303.000,00	
12.122.1201.2119.0000	Aperfeiçoamento Pedagógico para os Profissionais da Educação	0,00	0,00	10.000,00	10.000,00	10.000,00	
12.122.1201.2133.0000	Manutenção Preventiva de Bens Móveis e Imóveis	0,00	0,00	20.000,00	20.000,00	20.000,00	





# PREFEITURA MUNICIPAL DE JACUIPE

Rua Prefeito Mario Acioly Wanderley, s/n - CNPJ:12247755/0001-74

Orçamento Programa - Exercício de 2024

Anexo 07

Page 8

## PROGRAMA DE TRABALHO DO GOVERNO DEMONSTRATIVO DE FUNÇÕES, SUBFUNÇÕES E PROGRAMAS POR PROJETOS, ATIVIDADES E OPERAÇÕES ESPECIAIS

(Inc.II, § 2º, Art.2º)

Código	Especificação	Operação Especial	Projetos	Atividades	T o t a l	
12	Educação	0,00	1.287.000,00	21.262.384,10	22.549.384,10	
12	122	Administração Geral	0,00	30.000,00	30.000,00	
12	122	1202 REEQUIPAMENTO DO FME	0,00	30.000,00	30.000,00	
12.122.1202.1063.0000	Aquisição de Veículos, Móveis, Máquinas e Equipamentos Diversos	0,00	30.000,00	0,00	30.000,00	
12	306	Alimentação e Nutrição	0,00	0,00	529.000,00	529.000,00
12	306	1203 PROGRAMA NACIONAL DE ALIMENTAÇÃO ESCOLAR - PNAE	0,00	0,00	529.000,00	529.000,00
12.306.1203.2077.0000	Manutenção do Programa Nacional de Alimentação Escolar - PNAE	0,00	0,00	529.000,00	529.000,00	
12	361	Ensino Fundamental	0,00	724.000,00	15.346.902,81	16.070.902,81
12	361	0408 DESAPROPRIAÇÃO DE IMÓVEIS	0,00	3.000,00	0,00	3.000,00
12.361.0408.1072.0000	Aquisição e/ou Desapropriação de Imóveis destinado as Atividades do Ensino	0,00	3.000,00	0,00	3.000,00	
12	361	1201 GESTÃO ADMINISTRATIVA DO FUNDO MUNICIPAL DE EDUCAÇÃO	0,00	0,00	5.000,00	5.000,00
12.361.1201.2119.0000	Aperfeiçoamento Pedagógico para os Profissionais da Educação	0,00	0,00	5.000,00	5.000,00	
12	361	1204 PROGRAMA NACIONAL DE TRANSPORTE ESCOLAR - PNATE	0,00	9.000,00	442.000,00	451.000,00
12.361.1204.1064.0000	Aquisição de Veículos, Móveis, Máquinas e Equipamentos Diversos	0,00	9.000,00	0,00	9.000,00	
12.361.1204.2078.0000	Manutenção do Programa Nacion. de Transport. Escolar - PNATE	0,00	0,00	122.000,00	122.000,00	
12.361.1204.2118.0000	Apoio ao Transporte Escolar - Estado	0,00	0,00	320.000,00	320.000,00	
12	361	1205 PLANO DE AÇÃO ARTICULADO - PAR	0,00	23.000,00	0,00	23.000,00
12.361.1205.1065.0000	Aquisição de Veículos, Móveis, Máquinas e Equipamentos Diversos	0,00	23.000,00	0,00	23.000,00	
12	361	1206 EXPANSÃO DA REDE MUNICIPAL DE ENSINO	0,00	544.000,00	0,00	544.000,00
12.361.1206.1019.0000	Aquisição e/ou Desapropriação de Imóveis	0,00	10.000,00	0,00	10.000,00	
12.361.1206.1066.0000	Construção, Ampliação e/ou Reforma de Escolas	0,00	91.000,00	0,00	91.000,00	
12.361.1206.1067.0000	Construção, Ampliação e/ou Reforma de Quadra Poliesportiva nas Escolas	0,00	51.000,00	0,00	51.000,00	
12.361.1206.1068.0000	Construção, Ampliação e/ou Reforma de Quadra Poliesportiva e Ginásio de Esporte para o Ensino	0,00	46.000,00	0,00	46.000,00	
12.361.1206.1070.0000	Construção, Ampliação e Reforma de Unidades do Ensino no Município	0,00	174.000,00	0,00	174.000,00	
12.361.1206.1071.0000	Construção, Ampliação e Reforma de Escolas	0,00	172.000,00	0,00	172.000,00	
12	361	1207 PROGRAMA DINHEIRO DIRETO NA ESCOLA - PDDE	0,00	0,00	13.000,00	13.000,00
12.361.1207.2080.0000	Manutenção do Programa Dinheiro Direto na Escola - PDDE	0,00	0,00	13.000,00	13.000,00	
12	361	1209 MANUTENÇÃO DO FUNDO DE DESENVOLVIMENTO DA EDUCAÇÃO BÁSICA - FUNDEB	0,00	130.000,00	2.619.000,00	2.749.000,00
12.361.1209.1073.0000	Aquisição de Veículos, Móveis, Máquinas e Equipamentos Diversos, destinados ao Ensino	0,00	130.000,00	0,00	130.000,00	
12.361.1209.2083.0000	Manutenção das Atividades Gerais do Ensino Fundamental	0,00	0,00	2.584.000,00	2.584.000,00	
12.361.1209.2084.0000	Aquisição de Material Didático-Escolares	0,00	0,00	25.000,00	25.000,00	
12.361.1209.2141.0000	Implantação e Manutenção do Programa de Formação Continuada em Serviço	0,00	0,00	10.000,00	10.000,00	
12	361	1210 GESTÃO ADMINISTRATIVA DO FUNDEB	0,00	0,00	8.646.902,81	8.646.902,81
12.361.1210.2085.0000	Gestão Administrativa de Pessoal do Fundeb - 70%	0,00	0,00	8.409.902,81	8.409.902,81	
12.361.1210.2086.0000	Gestão Administrativa de Pessoal do Fundeb - 30%	0,00	0,00	237.000,00	237.000,00	





# PREFEITURA MUNICIPAL DE JACUIPE

Rua Prefeito Mario Acioly Wanderley, s/n - CNPJ:12247755/0001-74

Orçamento Programa - Exercício de 2024

Anexo 07

Page 9

## PROGRAMA DE TRABALHO DO GOVERNO DEMONSTRATIVO DE FUNÇÕES, SUBFUNÇÕES E PROGRAMAS POR PROJETOS, ATIVIDADES E OPERAÇÕES ESPECIAIS

(Inc.II, § 2º, Art.2º)

Código	Especificação	Operação Especial	Projetos	Atividades	T o t a l
12	Educação	0,00	1.287.000,00	21.262.384,10	22.549.384,10
12	361 Ensino Fundamental	0,00	724.000,00	15.346.902,81	16.070.902,81
12	361 1214 DESENVOLVIMENTO DA EDUCAÇÃO DE QUALIDADE	0,00	15.000,00	3.621.000,00	3.636.000,00
12.361.1214.1073.0000	Aquisição de Veículos, Móveis, Máquinas e Equipamentos Diversos, destinados ao Ensino	0,00	15.000,00	0,00	15.000,00
12.361.1214.2083.0000	Manutenção das Atividades Gerais do Ensino Fundamental	0,00	0,00	350.000,00	350.000,00
12.361.1214.2084.0000	Aquisição de Material Didático-Escolares	0,00	0,00	20.000,00	20.000,00
12.361.1214.2134.0000	Gestão de Pessoal do Ensino Fundamental	0,00	0,00	2.701.000,00	2.701.000,00
12.361.1214.2140.0000	Implantação e Manutenção do Trabalho dos Colaboradores	0,00	0,00	540.000,00	540.000,00
12.361.1214.2141.0000	Implantação e Manutenção do Programa de Formação Continuada em Serviço	0,00	0,00	10.000,00	10.000,00
12	364 Ensino Superior	0,00	0,00	10.000,00	10.000,00
12	364 1213 TRANSPORTE UNIVERSITÁRIO	0,00	0,00	10.000,00	10.000,00
12.364.1213.2121.0000	Apoio ao Transporte Universitário	0,00	0,00	10.000,00	10.000,00
12	365 Educação Infantil	0,00	532.000,00	3.963.481,29	4.495.481,29
12	365 1206 EXPANSÃO DA REDE MUNICIPAL DE ENSINO	0,00	472.000,00	0,00	472.000,00
12.365.1206.1074.0000	Construção, Reforma e/ou Ampliação de Unidades de Educação Infantil	0,00	186.000,00	0,00	186.000,00
12.365.1206.1075.0000	Construção, Ampliação e/ou Reforma de Creches	0,00	286.000,00	0,00	286.000,00
12	365 1209 MANUTENÇÃO DO FUNDO DE DESENVOLVIMENTO DA EDUCAÇÃO BÁSICA - FUNDEB	0,00	0,00	174.725,75	174.725,75
12.365.1209.2087.0000	Manutenção das Atividades Gerais do Ensino Infantil	0,00	0,00	174.725,75	174.725,75
12	365 1210 GESTÃO ADMINISTRATIVA DO FUNDEB	0,00	0,00	3.504.000,00	3.504.000,00
12.365.1210.2088.0000	Gestão de Pessoal do Ensino Infantil - 70%	0,00	0,00	1.249.000,00	1.249.000,00
12.365.1210.2089.0000	Gestão de Pessoal do Ensino Infantil - 30%	0,00	0,00	65.000,00	65.000,00
12.365.1210.2144.0000	Gestão de Pessoal do Ensino Infantil - 70% CRECHE	0,00	0,00	2.164.000,00	2.164.000,00
12.365.1210.2148.0000	Gestão de Pessoal do Ensino Infantil - 30% CRECHE	0,00	0,00	26.000,00	26.000,00
12	365 1211 BRASIL CARINHOSO	0,00	50.000,00	21.000,00	71.000,00
12.365.1211.1069.0000	Aquisição de Veículos, Móveis, Máquinas e Equipamentos Diversos	0,00	50.000,00	0,00	50.000,00
12.365.1211.2081.0000	Manutenção das Creches	0,00	0,00	21.000,00	21.000,00
12	365 1214 DESENVOLVIMENTO DA EDUCAÇÃO DE QUALIDADE	0,00	10.000,00	263.755,54	273.755,54
12.365.1214.1074.0000	Construção, Reforma e/ou Ampliação de Unidades de Educação Infantil	0,00	10.000,00	0,00	10.000,00
12.365.1214.2087.0000	Manutenção das Atividades Gerais do Ensino Infantil	0,00	0,00	242.755,54	242.755,54
12.365.1214.2135.0000	Gestão do Pessoal do Ensino Infantil	0,00	0,00	21.000,00	21.000,00
12	366 Educação de Jovens e Adultos	0,00	0,00	1.076.000,00	1.076.000,00
12	366 1208 PROGRAMA BRASIL ALFABETIZADO	0,00	0,00	3.000,00	3.000,00
12.366.1208.2082.0000	Manutenção do Programa Brasil Alfabetizado	0,00	0,00	3.000,00	3.000,00
12	366 1210 GESTÃO ADMINISTRATIVA DO FUNDEB	0,00	0,00	1.031.000,00	1.031.000,00
12.366.1210.2090.0000	Gestão Administrativa de Pessoal do EJA (70%)	0,00	0,00	1.019.000,00	1.019.000,00
12.366.1210.2091.0000	Gestão Administrativa de Pessoal do EJA (30%)	0,00	0,00	12.000,00	12.000,00
12	366 1214 DESENVOLVIMENTO DA EDUCAÇÃO DE QUALIDADE	0,00	0,00	42.000,00	42.000,00
12.366.1214.2136.0000	Gestão do Pessoal da Educação de Jovens e Adultos	0,00	0,00	11.000,00	11.000,00
12.366.1214.2142.0000	Manutenção das Atividades do EJA	0,00	0,00	31.000,00	31.000,00
13	Cultura	0,00	38.000,00	1.550.000,00	1.588.000,00

**PREFEITURA MUNICIPAL DE JACUIPE**

Rua Prefeito Mario Acioly Wanderley, s/n - CNPJ:12247755/0001-74

Orçamento Programa - Exercício de 2024

Anexo 07

Page 10

**PROGRAMA DE TRABALHO DO GOVERNO  
DEMONSTRATIVO DE FUNÇÕES, SUBFUNÇÕES E PROGRAMAS  
POR PROJETOS, ATIVIDADES E OPERAÇÕES ESPECIAIS**

(Inc.II, § 2º, Art.2º)

Código	Especificação	Operação Especial	Projetos	Atividades	T o t a l
13	Cultura	0,00	38.000,00	1.550.000,00	1.588.000,00
13	392 Difusão Cultural	0,00	38.000,00	1.550.000,00	1.588.000,00
13	392 1301 DIFUSÃO CULTURA - BIBLIOTECA	0,00	15.000,00	50.000,00	65.000,00
13.392.1301.1009.0000	Aquisição de Acervo, Móveis, Máquinas e Equipamentos Diversos para a Biblioteca Municipal	0,00	5.000,00	0,00	5.000,00
13.392.1301.1202.0000	Construção, Ampliação e/ou Reforma da Biblioteca Municipal	0,00	10.000,00	0,00	10.000,00
13.392.1301.2021.0000	Manutenção da Biblioteca Municipal	0,00	0,00	50.000,00	50.000,00
13	392 1302 CULTURA	0,00	23.000,00	1.500.000,00	1.523.000,00
13.392.1302.1089.0000	Aquisição de Instrumentos Musicais e Equipamentos para a Filarmonica Municipal	0,00	20.000,00	0,00	20.000,00
13.392.1302.1092.0000	Construção, Ampliação e/ou Reforma do Centro Cultural	0,00	3.000,00	0,00	3.000,00
13.392.1302.2022.0000	Promoção e Execução de Festividades Folclóricas, Artísticas e Outros	0,00	0,00	1.500.000,00	1.500.000,00
15	Urbanismo	0,00	3.327.419,64	1.276.000,00	4.603.419,64
15	122 Administração Geral	0,00	1.120.000,00	100.000,00	1.220.000,00
15	122 0402 REEQUIPAMENTO DO MUNICÍPIO	0,00	120.000,00	0,00	120.000,00
15.122.0402.1017.0000	Aquisição de Veículos, Móveis, Máquinas e Equipamentos Diversos para o Setor de Obras e Serviços Públicos	0,00	50.000,00	0,00	50.000,00
15.122.0402.1018.0000	Aquisição de Máquinas Pesadas, Trator, Retroscavadeira e Outros	0,00	60.000,00	0,00	60.000,00
15.122.0402.1019.0000	Aquisição e/ou Desapropriação de Imóveis	0,00	10.000,00	0,00	10.000,00
15	122 1501 EXPANSÃO FÍSICA DOS PRÉDIOS PÚBLICOS	0,00	1.000.000,00	100.000,00	1.100.000,00
15.122.1501.1020.0000	Construção, Ampliação e/ou Reforma dos Prédios Públicos Municipais	0,00	1.000.000,00	0,00	1.000.000,00
15.122.1501.2035.0000	Manutenção dos Prédios Públicos Municipais	0,00	0,00	100.000,00	100.000,00
15	451 Infra-Estrutura Urbana	0,00	2.207.419,64	176.000,00	2.383.419,64
15	451 1502 PAVIMENTAÇÃO: ASFALTO, CALÇAMENTO E MEIO - FIO	0,00	715.419,64	56.000,00	771.419,64
15.451.1502.1021.0000	Construção e/ou Reposição de Calçamento, Meio-fio e Pavimentação Asfáltica	0,00	662.419,64	0,00	662.419,64
15.451.1502.1022.0000	Construção, Reforma, Melhoramentos e/ou Ampliação da Calçamento	0,00	53.000,00	0,00	53.000,00
15.451.1502.2036.0000	Manutenção de Calçamentos, Meio-fio e Asfalto	0,00	0,00	56.000,00	56.000,00
15	451 1503 CEMITÉRIO PÚBLICO	0,00	32.000,00	20.000,00	52.000,00
15.451.1503.1023.0000	Construção, Reforma, Melhoramentos e/ou Ampliação de Cemitérios Públicos, Necrópoles e Velórios	0,00	32.000,00	0,00	32.000,00
15.451.1503.2037.0000	Manutenção de Cemitérios Públicos, Necrópoles e Velórios	0,00	0,00	20.000,00	20.000,00
15	451 1504 INFRAESTRUTURA URBANA - PRAÇAS, PARQUES, JARDINS E OUTROS	0,00	770.000,00	50.000,00	820.000,00
15.451.1504.1024.0000	Construção, Reforma e/ou Ampliação de Praças, Parques, Jardins e Outros	0,00	430.000,00	0,00	430.000,00
15.451.1504.1025.0000	Construção, Ampliação e/ou Reforma de Praça Multiesportiva / Centro de Lazer / Pátio de Eventos	0,00	340.000,00	0,00	340.000,00
15.451.1504.2038.0000	Manutenção das Praças, Parques e Jardins	0,00	0,00	50.000,00	50.000,00
15	451 1505 MODERNIZAÇÃO DE FEIRAS LIVRES	0,00	20.000,00	0,00	20.000,00
15.451.1505.1026.0000	Construção, Reforma e/ou Ampliação de Feiras Livres	0,00	20.000,00	0,00	20.000,00
15	451 1507 ACADEMIA DA CIDADE	0,00	20.000,00	50.000,00	70.000,00
15.451.1507.1027.0000	Construção, Ampliação e/ou Reforma da Academia da Cidade	0,00	20.000,00	0,00	20.000,00
15.451.1507.2039.0000	Implantação e Manutenção da Academia da Cidade	0,00	0,00	50.000,00	50.000,00



# PREFEITURA MUNICIPAL DE JACUIPE

Rua Prefeito Mario Acioly Wanderley, s/n - CNPJ:12247755/0001-74

Orçamento Programa - Exercício de 2024

Anexo 07

Page 11

## PROGRAMA DE TRABALHO DO GOVERNO DEMONSTRATIVO DE FUNÇÕES, SUBFUNÇÕES E PROGRAMAS POR PROJETOS, ATIVIDADES E OPERAÇÕES ESPECIAIS

(Inc.II, § 2º, Art.2º)

Código	Especificação	Operação Especial	Projetos	Atividades	T o t a l
15	Urbanismo	0,00	3.327.419,64	1.276.000,00	4.603.419,64
15	451 Infra-Estrutura Urbana	0,00	2.207.419,64	176.000,00	2.383.419,64
15	451 1508 AMPLIAÇÃO E PRESERVAÇÃO DO PATRIMÔNIO	0,00	22.000,00	0,00	22.000,00
15.451.1508.1029.0000	Construção, Ampliação e/ou Reforma de Pórtico da Cidade de Jacuípe	0,00	10.000,00	0,00	10.000,00
15.451.1508.1200.0000	Construção, Ampliação e/ou Reforma do Anel Viário de Jacuípe	0,00	10.000,00	0,00	10.000,00
15.451.1508.1203.0000	Construção, Ampliação e/ou Reforma de Parada de Ônibus	0,00	2.000,00	0,00	2.000,00
15	451 2602 ESTRADAS VICINAIS	0,00	628.000,00	0,00	628.000,00
15.451.2602.1028.0000	Construção e/ou Recuperação de Escadarias, Muros de Arrimo, Encostas e Outros	0,00	622.000,00	0,00	622.000,00
15.451.2602.1042.0000	Execução de Obras e Serviços de Aberturas de Estradas Vicinais	0,00	6.000,00	0,00	6.000,00
15	452 Serviços Urbanos	0,00	0,00	1.000.000,00	1.000.000,00
15	452 1506 CIDADE LIMPA	0,00	0,00	1.000.000,00	1.000.000,00
15.452.1506.2040.0000	Manutenção dos Serviços de Limpeza Pública	0,00	0,00	1.000.000,00	1.000.000,00
16	Habitação	0,00	2.053.000,00	1.363.000,00	3.416.000,00
16	482 Habitação Urbana	0,00	1.316.000,00	503.000,00	1.819.000,00
16	482 1601 HABITAÇÕES POPULARES	0,00	32.000,00	0,00	32.000,00
16.482.1601.1031.0000	Construção, Reforma e/ou Ampliação de Casas Populares	0,00	32.000,00	0,00	32.000,00
16	482 1701 MELHORIA SANITÁRIA DOMICILIARES	0,00	210.000,00	0,00	210.000,00
16.482.1701.1032.0000	Construção e/ou Melhoria Sanitárias Domiciliares na Zona Urbana e Rural	0,00	210.000,00	0,00	210.000,00
16	482 1702 SANEAMENTO E ESGOTAMENTO SANITÁRIO NA ZONA URBANA E RURAL	0,00	1.074.000,00	503.000,00	1.577.000,00
16.482.1702.1033.0000	Construção, Ampliação e Melhoria de Esgotos, Galerias, Bueiros e Outros	0,00	537.000,00	0,00	537.000,00
16.482.1702.1034.0000	Construção, Ampliação, Reforma de Esgotamento sanitário na zona urbana e Rural	0,00	537.000,00	0,00	537.000,00
16.482.1702.2041.0000	Manutenção do Sistema de Saneamento Básico	0,00	0,00	503.000,00	503.000,00
16	544 Recursos Hídricos	0,00	737.000,00	860.000,00	1.597.000,00
16	544 1703 RECURSOS HÍDRICOS: ABASTECIMENTO D'ÁGUA	0,00	737.000,00	860.000,00	1.597.000,00
16.544.1703.1035.0000	Construção de Adutoras, Açudes, Barragens, Cisternas, Poços Artesianos e Amazonas entre Outros	0,00	527.000,00	0,00	527.000,00
16.544.1703.1036.0000	Construção, Ampliação, Reforma dos Chafariz da Zona Urbana e Rural	0,00	210.000,00	0,00	210.000,00
16.544.1703.2042.0000	Manutenção de Sistemas de Abastecimento D'Água	0,00	0,00	450.000,00	450.000,00
16.544.1703.2043.0000	Manutenção dos Chafariz da Zona Urbana e Rural	0,00	0,00	410.000,00	410.000,00
18	Gestão Ambiental	0,00	341.000,00	1.340.000,00	1.681.000,00
18	541 Preservação e Conservação Ambiental	0,00	341.000,00	1.340.000,00	1.681.000,00
18	541 1801 PROGRAMA MUNICIPAL DE REVITALIZAÇÃO DE NASCENTES E CURSOS D'ÁGUA	0,00	20.000,00	500.000,00	520.000,00
18.541.1801.1094.0000	Aquisição de Veículos, Móveis, Máquinas, Equipamentos Diversos e outros.	0,00	20.000,00	0,00	20.000,00
18.541.1801.2129.0000	Manutenção das Atividades do Programa de Revitalização	0,00	0,00	500.000,00	500.000,00

**PREFEITURA MUNICIPAL DE JACUIPE**

Rua Prefeito Mario Acioly Wanderley, s/n - CNPJ:12247755/0001-74

Orçamento Programa - Exercício de 2024

Anexo 07

Page 12

**PROGRAMA DE TRABALHO DO GOVERNO  
DEMONSTRATIVO DE FUNÇÕES, SUBFUNÇÕES E PROGRAMAS  
POR PROJETOS, ATIVIDADES E OPERAÇÕES ESPECIAIS**

(Inc.II, § 2º, Art.2º)

Código	Especificação	Operação Especial	Projetos	Atividades	T o t a l
18	Gestão Ambiental	0,00	341.000,00	1.340.000,00	1.681.000,00
18	541 Preservação e Conservação Ambiental	0,00	341.000,00	1.340.000,00	1.681.000,00
18	541 1802 DESASSORIAMENTO DO RIO JACUIPE	0,00	0,00	600.000,00	600.000,00
18.541.1802.2130.0000	Manutenção das Atividades do Desassoreamento do Rio Jacuípe	0,00	0,00	600.000,00	600.000,00
18	541 1803 PROGRAMA COLETA SELETIVA DE LIXO	0,00	220.000,00	200.000,00	420.000,00
18.541.1803.1094.0000	Aquisição de Veículos, Móveis, Máquinas, Equipamentos Diversos e outros.	0,00	110.000,00	0,00	110.000,00
18.541.1803.1097.0000	Construção, Ampliação e/ou Reforma do Galpão e pontos para Coleta Seletiva de Lixo	0,00	110.000,00	0,00	110.000,00
18.541.1803.2138.0000	Manutenção das Atividades do Programa de Coleta Seletiva de Lixo	0,00	0,00	200.000,00	200.000,00
18	541 1804 PRESERVAÇÃO DO MEIO-AMBIENTE	0,00	101.000,00	40.000,00	141.000,00
18.541.1804.1098.0000	Construção, Ampliação e/ou Reforma do Parque Ambiental	0,00	101.000,00	0,00	101.000,00
18.541.1804.2139.0000	Implantação do Programa de Preservação e Conservação Ambiental	0,00	0,00	40.000,00	40.000,00
20	Agricultura	0,00	272.000,00	260.000,00	532.000,00
20	122 Administração Geral	0,00	5.000,00	205.000,00	210.000,00
20	122 0401 GESTÃO ADMINISTRATIVA DO MUNICÍPIO	0,00	0,00	205.000,00	205.000,00
20.122.0401.2026.0000	Gestão Administrativa de Pessoal da Secretaria de Agricultura e Desenvolvimento Rural	0,00	0,00	135.000,00	135.000,00
20.122.0401.2027.0000	Manutenção das Atividades Gerais da Secretaria de Agricultura e Desenvolvimento Rural	0,00	0,00	70.000,00	70.000,00
20	122 0402 REEQUIPAMENTO DO MUNICÍPIO	0,00	5.000,00	0,00	5.000,00
20.122.0402.1011.0000	Aquisição de Móveis, Máquinas e Equipamentos Diversos para a Sec. de Agricultura e Desenvolvimento Rural	0,00	5.000,00	0,00	5.000,00
20	605 Abastecimento	0,00	41.000,00	20.000,00	61.000,00
20	605 2001 PROMOÇÃO DO ABASTECIMENTO E DA PECUÁRIA: MATADOUROS, AÇOGUES E MERCADOS	0,00	41.000,00	20.000,00	61.000,00
20.605.2001.1037.0000	Construção, Ampliação e Reforma de Matadouros, Açougues, Mercados e Outros	0,00	41.000,00	0,00	41.000,00
20.605.2001.2028.0000	Manutenção dos Mercados, Açougues, Feiras Livres e Matadouros	0,00	0,00	20.000,00	20.000,00
20	608 Promoção da Produção Agropecuária	0,00	226.000,00	30.000,00	256.000,00
20	608 2002 MECANIZAÇÃO DA AGRICULTURA	0,00	221.000,00	0,00	221.000,00
20.608.2002.1012.0000	Construção e Reforma de Barragens p/o Programa de Irrigação	0,00	205.000,00	0,00	205.000,00
20.608.2002.1013.0000	Aquisição de Tratores, Máquinas Pesadas e Equipamentos Diversos	0,00	16.000,00	0,00	16.000,00
20	608 2003 INCENTIVO AO AUMENTO DA PRODUÇÃO RURAL	0,00	0,00	20.000,00	20.000,00
20.608.2003.2030.0000	Manutenção do Programa de Incentivo à Produção Rural	0,00	0,00	10.000,00	10.000,00
20.608.2003.2123.0000	Programa Agricultor Familiar Capaz e Feliz	0,00	0,00	10.000,00	10.000,00
20	608 2004 DESENVOLVIMENTO DE AGRICULTURA FAMILIAR	0,00	5.000,00	10.000,00	15.000,00
20.608.2004.1014.0000	Aquisição de Equipamentos Destinados ao Incentivo da Agricultura Familiar	0,00	5.000,00	0,00	5.000,00
20.608.2004.2031.0000	Treinamento e Capacitação da Agricultura Familiar	0,00	0,00	10.000,00	10.000,00
20	631 Reforma Agrária	0,00	0,00	5.000,00	5.000,00
20	631 2005 REFORMA AGRÁRIA	0,00	0,00	5.000,00	5.000,00
20.631.2005.2032.0000	Locação de Área Cultivável	0,00	0,00	5.000,00	5.000,00

**PREFEITURA MUNICIPAL DE JACUIPE**

Rua Prefeito Mario Acioly Wanderley, s/n - CNPJ:12247755/0001-74

Orçamento Programa - Exercício de 2024

Anexo 07

Page 13

**PROGRAMA DE TRABALHO DO GOVERNO  
DEMONSTRATIVO DE FUNÇÕES, SUBFUNÇÕES E PROGRAMAS  
POR PROJETOS, ATIVIDADES E OPERAÇÕES ESPECIAIS**

(Inc.II, § 2º, Art.2º)

Código	Especificação	Operação Especial	Projetos	Atividades	T o t a l
20	Agricultura	0,00	272.000,00	260.000,00	532.000,00
20	631 Reforma Agrária	0,00	0,00	5.000,00	5.000,00
25	Energia	0,00	1.279.000,00	1.825.000,00	3.104.000,00
25	752 Energia Elétrica	0,00	1.279.000,00	1.825.000,00	3.104.000,00
25	752 2501 GESTÃO DO SISTEMA DE ILUMINAÇÃO PÚBLICA	0,00	1.074.000,00	1.405.000,00	2.479.000,00
25.752.2501.1038.0000	Ampliação do Sistema de Iluminação Pública na Sede, Distritos e Povoados	0,00	540.000,00	0,00	540.000,00
25.752.2501.1039.0000	Aquisição de Equipamentos e Postes para o Sistema de Iluminação Pública	0,00	534.000,00	0,00	534.000,00
25.752.2501.2044.0000	Manutenção do Sistema de Iluminação Pública na Sede, Distritos e Povoados	0,00	0,00	1.405.000,00	1.405.000,00
25	752 2502 ELETRIFICAÇÃO RURAL	0,00	205.000,00	420.000,00	625.000,00
25.752.2502.1040.0000	Realização de Obras de Eletrificação Rural	0,00	205.000,00	0,00	205.000,00
25.752.2502.2045.0000	Elaboração de Projetos de Eletrificação Rural	0,00	0,00	420.000,00	420.000,00
26	Transporte	0,00	1.955.000,00	100.000,00	2.055.000,00
26	782 Transporte Rodoviário	0,00	1.955.000,00	100.000,00	2.055.000,00
26	782 2601 OBRAS RODOVIÁRIAS	0,00	1.230.000,00	100.000,00	1.330.000,00
26.782.2601.1041.0000	Construção e/ou Recuperação de Rodovias Municipais, Passagens Molhadas, Pontes e Outros	0,00	1.230.000,00	0,00	1.230.000,00
26.782.2601.2046.0000	Manutenção de Estradas Municipais, Passagens Molhadas, Pontes e Outros	0,00	0,00	100.000,00	100.000,00
26	782 2602 ESTRADAS VICINAIS	0,00	720.000,00	0,00	720.000,00
26.782.2602.1042.0000	Execução de Obras e Serviços de Aberturas de Estradas Vicinais	0,00	720.000,00	0,00	720.000,00
26	782 2603 ABRIGOS DE PASSAGEIROS	0,00	5.000,00	0,00	5.000,00
26.782.2603.1043.0000	Construção, Ampliação e/ou Reforma de Abrigos de Passageiros	0,00	5.000,00	0,00	5.000,00
27	Desporto e Lazer	0,00	20.000,00	150.000,00	170.000,00
27	812 Desporto Comunitário	0,00	20.000,00	150.000,00	170.000,00
27	812 2701 DESPORTO AMADOR	0,00	20.000,00	150.000,00	170.000,00
27.812.2701.1044.0000	Construção, Reforma e/ou Ampliação de Campos de Futebol, Ginásios de Esportes, Quadras Poliesportivas entre Outros	0,00	20.000,00	0,00	20.000,00
27.812.2701.2023.0000	Desenvolver Práticas Esportivas em Suas Diversas Modalidades	0,00	0,00	100.000,00	100.000,00
27.812.2701.2122.0000	Programa Esporte Saudável para Todos	0,00	0,00	50.000,00	50.000,00
28	Encargos Especiais	475.000,00	0,00	0,00	475.000,00
28	843 Serviço da Dívida Interna	473.000,00	0,00	0,00	473.000,00



# PREFEITURA MUNICIPAL DE JACUIPE

Rua Prefeito Mario Acioly Wanderley, s/n - CNPJ:12247755/0001-74

Orçamento Programa - Exercício de 2024

Anexo 07

Page 14

## PROGRAMA DE TRABALHO DO GOVERNO DEMONSTRATIVO DE FUNÇÕES, SUBFUNÇÕES E PROGRAMAS POR PROJETOS, ATIVIDADES E OPERAÇÕES ESPECIAIS

(Inc.II, § 2º, Art.2º)

Código	Especificação	Operação Especial	Projetos	Atividades	T o t a l
28	Encargos Especiais	475.000,00	0,00	0,00	475.000,00
28	843 Serviço da Dívida Interna	473.000,00	0,00	0,00	473.000,00
28	843 0000 ENGARGOS ESPECIAIS	473.000,00	0,00	0,00	473.000,00
28.843.0000.0001.0000	Pagamento de Dívidas Públicas	10.000,00	0,00	0,00	10.000,00
28.843.0000.0002.0000	Pagamento de Precatórios e Decisões Judiciais	200.000,00	0,00	0,00	200.000,00
28.843.0000.0003.0000	Amortização de Dívidas Públicas - FGTS	1.000,00	0,00	0,00	1.000,00
28.843.0000.0004.0000	Amortização de Dívidas Públicas - INSS	200.000,00	0,00	0,00	200.000,00
28.843.0000.0005.0000	Amortização de Dívidas Públicas - RPPS	5.000,00	0,00	0,00	5.000,00
28.843.0000.0006.0000	Amortização de Dívidas Públicas com Outros Órgãos	45.000,00	0,00	0,00	45.000,00
28.843.0000.0007.0000	Indenizações e Restituições Diversas	2.000,00	0,00	0,00	2.000,00
28.843.0000.0009.0000	Indenizações e Restituições Diversas	10.000,00	0,00	0,00	10.000,00
28	846 Outros Encargos Especiais	2.000,00	0,00	0,00	2.000,00
28	846 0000 ENGARGOS ESPECIAIS	2.000,00	0,00	0,00	2.000,00
28.846.0000.0008.0000	Indenizações e Restituições Diversas	2.000,00	0,00	0,00	2.000,00
99	Reserva de Contingência	672.000,00	0,00	0,00	672.000,00
99	999 Reserva de Contingência	672.000,00	0,00	0,00	672.000,00
99	999 9999 RESERVA DE CONTINGENCIA	672.000,00	0,00	0,00	672.000,00
99.999.9999.9001.0000	Reserva de Contingência	672.000,00	0,00	0,00	672.000,00
TOTAL		1.147.000,00	11.947.419,64	55.642.580,36	68.737.000,00

**PREFEITURA MUNICIPAL DE JACUIPE**

Rua Prefeito Mario Acioly Wanderley, s/n - CNPJ:12247755/0001-74

Orçamento Programa - Exercício de 2024

Anexo 08

Page 1

**DESPESA POR FUNÇÃO, SUBFUNÇÃO E PROGRAMAS  
CONFORME O VÍNCULO COM OS RECURSOS**

(Inc.II, § 2º, Art.2º)

Código	Especificação	Ordinário	Vinculado	Adm. Indireta	Total
01	Legislativa	1.848.500,00			1.848.500,00
01 031	Ação Legislativa	1.848.500,00			1.848.500,00
01 031 0001	GESTÃO ADMINISTRATIVA DO LEGISLATIVO	1.848.500,00			1.848.500,00
04	Administração	8.798.523,46	1.081.000,00		9.879.523,46
04 032	Controle Externo	4.000,00			4.000,00
04 032 0403	APOIO AOS CONSELHOS MUNICIPAIS	4.000,00			4.000,00
04 121	Planejamento e Orçamento	50.000,00	50.000,00		100.000,00
04 121 0406	PLANEJAMENTO ESTRATÉGICO, TÁTICO E OPERACIONAL	50.000,00	50.000,00		100.000,00
04 122	Administração Geral	8.471.523,46	1.031.000,00		9.502.523,46
04 122 0401	GESTÃO ADMINISTRATIVA DO MUNICÍPIO	8.407.523,46	1.001.000,00		9.408.523,46
04 122 0402	REEQUIPAMENTO DO MUNICÍPIO	59.000,00	30.000,00		89.000,00
04 122 0404	CONSÓRCIO COM MUNICÍPIOS E OUTROS ENTES FEDERADOS	5.000,00			5.000,00
04 123	Administração Financeira	100.000,00			100.000,00
04 123 0405	PASEP	100.000,00			100.000,00
04 124	Controle Interno	57.000,00			57.000,00
04 124 0401	GESTÃO ADMINISTRATIVA DO MUNICÍPIO	55.000,00			55.000,00
04 124 0402	REEQUIPAMENTO DO MUNICÍPIO	2.000,00			2.000,00
04 130	Administração de Concessões	116.000,00			116.000,00
04 130 0407	CONTRIBUIÇÃO PARA AMA E OUTROS ORGÃOS	116.000,00			116.000,00
06	Segurança Pública	15.000,00			15.000,00
06 181	Policiamento	15.000,00			15.000,00
06 181 0601	SEGURANÇA PÚBLICA	15.000,00			15.000,00
08	Assistência Social	2.195.500,00	1.257.000,00	105.000,00	3.557.500,00
08 032	Controle Externo	6.000,00			6.000,00
08 032 0403	APOIO AOS CONSELHOS MUNICIPAIS	6.000,00			6.000,00
08 122	Administração Geral	1.022.500,00	533.000,00		1.555.500,00
08 122 0401	GESTÃO ADMINISTRATIVA DO MUNICÍPIO	73.500,00	500.000,00		573.500,00
08 122 0402	REEQUIPAMENTO DO MUNICÍPIO	25.000,00			25.000,00
08 122 0408	DESAPROPRIAÇÃO DE IMÓVEIS	5.000,00			5.000,00
08 122 0804	GESTÃO ADMINISTRATIVA DA UNIDADE - FMAS	901.000,00			901.000,00
08 122 0805	REEQUIPAMENTO DO FMAS	10.000,00	33.000,00		43.000,00
08 122 0812	AÇÕES SOCIOEDUCATIVA DA CRIANÇA E DO ADOLESCENTE	3.000,00			3.000,00
08 122 0814	Enfrentamento ao COVID-19	5.000,00			5.000,00
08 130	Administração de Concessões	14.000,00			14.000,00
08 130 0803	SUBVENÇÕES A ENTIDADES SEM FINS LUCRATIVOS	14.000,00			14.000,00
08 241	Assistência ao Idoso	3.000,00			3.000,00
08 241 0815	CENTRO DE CONVIVENCIA DO IDOSO	3.000,00			3.000,00
08 242	Assistência ao Portador de Deficiência	5.000,00			5.000,00
08 242 0808	PROGRAMA PROTEÇÃO SOCIAL ESPECIAL	5.000,00			5.000,00
08 243	Assistência à Criança e ao Adolescente	272.000,00	19.000,00	105.000,00	396.000,00
08 243 0801	CENTROS COMUNITÁRIOS	10.000,00	12.000,00		22.000,00
08 243 0802	CONSELHO TUTELAR	259.000,00	2.000,00		261.000,00
08 243 0806	PROGRAMA PROTEÇÃO SOCIAL BÁSICA	3.000,00			3.000,00
08 243 0808	PROGRAMA PROTEÇÃO SOCIAL ESPECIAL		5.000,00		5.000,00
08 243 0813	GESTÃO ADMINISTRATIVA DO FUNDO MUNICIPAL			105.000,00	105.000,00

**PREFEITURA MUNICIPAL DE JACUIPE**

Rua Prefeito Mario Acioly Wanderley, s/n - CNPJ:12247755/0001-74

Orçamento Programa - Exercício de 2024

Anexo 08

Page 2

**DESPESA POR FUNÇÃO, SUBFUNÇÃO E PROGRAMAS  
CONFORME O VÍNCULO COM OS RECURSOS**

(Inc.II, § 2º, Art.2º)

Código	Especificação	Ordinário	Vinculado	Adm. Indireta	Total
DOS DIREITOS DA CRIANÇA E DO ADOLESCENTE					
08 244	Assistência Comunitária	873.000,00	705.000,00		1.578.000,00
08 244 0801	CENTROS COMUNITÁRIOS	11.000,00	48.000,00		59.000,00
08 244 0804	GESTÃO ADMINISTRATIVA DA UNIDADE - FMAS	8.000,00	20.000,00		28.000,00
08 244 0806	PROGRAMA PROTEÇÃO SOCIAL BÁSICA	245.000,00	160.000,00		405.000,00
08 244 0807	SCFV - SERVIÇOS DE CONVIVÊNCIA E FORTALECIMENTO DE VÍNCULOS	10.000,00	121.000,00		131.000,00
08 244 0808	PROGRAMA PROTEÇÃO SOCIAL ESPECIAL	73.000,00	165.000,00		238.000,00
08 244 0809	GESTÃO DESCENTRALIZADA DO SISTEMA UNICO DE ASSISTENCIA SOCIAL	43.000,00	20.000,00		63.000,00
08 244 0810	PROGRAMA CRIANÇA FELIZ	116.000,00	100.000,00		216.000,00
08 244 0811	ASSISTÊNCIA SOCIAL GERAL	307.000,00			307.000,00
08 244 0816	BLOCO DA GESTÃO DO PROGRAMA BOLSA FAMÍLIA E DO CADASTRO ÚNICO	60.000,00	71.000,00		131.000,00
<b>09</b>	<b>Previdência Social</b>			<b>3.977.000,00</b>	<b>3.977.000,00</b>
09 271	Previdência Básica			3.977.000,00	3.977.000,00
09 271 0901	GESTÃO ADMINISTRATIVA DO FUNDO PREVIDENCIÁRIO			3.977.000,00	3.977.000,00
<b>10</b>	<b>Saúde</b>		<b>8.613.672,80</b>		<b>8.613.672,80</b>
10 122	Administração Geral		1.526.172,80		1.526.172,80
10 122 0401	GESTÃO ADMINISTRATIVA DO MUNICÍPIO		12.000,00		12.000,00
10 122 0402	REEQUIPAMENTO DO MUNICÍPIO		5.000,00		5.000,00
10 122 0403	APOIO AOS CONSELHOS MUNICIPAIS		7.000,00		7.000,00
10 122 1001	GESTÃO ADMINISTRATIVA DO FMS		1.407.172,80		1.407.172,80
10 122 1002	REEQUIPAMENTO DO FMS		80.000,00		80.000,00
10 122 1005	AMPLIAÇÃO DA REDE FÍSICA DE SAÚDE		7.000,00		7.000,00
10 122 1020	Enfrentamento ao COVID-19		8.000,00		8.000,00
10 301	Atenção Básica		5.334.000,00		5.334.000,00
10 301 1005	AMPLIAÇÃO DA REDE FÍSICA DE SAÚDE		965.000,00		965.000,00
10 301 1006	PROGRAMA DE SAÚDE DA FAMÍLIA - PSF		2.265.000,00		2.265.000,00
10 301 1007	PROGRAMA DOS AGENTES COMUNITÁRIOS DA SAÚDE - PACS		1.556.000,00		1.556.000,00
10 301 1008	PROGRAMA SAÚDE BUCAL		518.000,00		518.000,00
10 301 1009	NÚCLEO DE ATENDIMENTO À SAÚDE DA FAMÍLIA - NASF		22.000,00		22.000,00
10 301 1019	Programa Mais Saúde para Todos		8.000,00		8.000,00
10 302	Assistência Hospitalar e Ambulatorial		616.500,00		616.500,00
10 302 1004	TRATAMENTO FORA DO DOMICÍLIO - TFD		36.000,00		36.000,00
10 302 1011	GESTÃO PLENA DO SISTEMA MUNICIPAL DE SAÚDE - MAC		384.500,00		384.500,00
10 302 1012	CENTRO DE ESPECIALIZAÇÃO ODONTOLÓGICA - CEO		12.000,00		12.000,00
10 302 1013	SERVIÇO DE ATENDIMENTO MÉDICO DE URGÊNCIA - SAMU		31.000,00		31.000,00
10 302 1014	PROGRAMA MAIS MÉDICOS		153.000,00		153.000,00
10 303	Suporte Profilático e Terapêutico		254.000,00		254.000,00
10 303 1016	FARMÁCIA BÁSICA		254.000,00		254.000,00
10 304	Vigilância Sanitária		397.000,00		397.000,00
10 304 1017	VIGILÂNCIA SANITÁRIA		397.000,00		397.000,00
10 305	Vigilância Epidemiológica		486.000,00		486.000,00
10 305 1018	VIGILÂNCIA EM SAÚDE		486.000,00		486.000,00
<b>12</b>	<b>Educação</b>		<b>22.549.384,10</b>		<b>22.549.384,10</b>
12 032	Controle Externo		5.000,00		5.000,00
12 032 0403	APOIO AOS CONSELHOS MUNICIPAIS		5.000,00		5.000,00
12 122	Administração Geral		363.000,00		363.000,00



**PREFEITURA MUNICIPAL DE JACUIPE**

Rua Prefeito Mario Acioly Wanderley, s/n - CNPJ:12247755/0001-74

Orçamento Programa - Exercício de 2024

Anexo 08

Page 3

**DESPESA POR FUNÇÃO, SUBFUNÇÃO E PROGRAMAS  
CONFORME O VÍNCULO COM OS RECURSOS**

(Inc.II, § 2º, Art.2º)

Código	Especificação	Ordinário	Vinculado	Adm. Indireta	Total
12 122 1201	GESTÃO ADMINISTRATIVA DO FUNDO MUNICIPAL DE EDUCAÇÃO		333.000,00		333.000,00
12 122 1202	REEQUIPAMENTO DO FME		30.000,00		30.000,00
12 306	Alimentação e Nutrição		529.000,00		529.000,00
12 306 1203	PROGRAMA NACIONAL DE ALIMENTAÇÃO ESCOLAR - PNAE		529.000,00		529.000,00
12 361	Ensino Fundamental		16.070.902,81		16.070.902,81
12 361 0408	DESAPROPRIAÇÃO DE IMÓVEIS		3.000,00		3.000,00
12 361 1201	GESTÃO ADMINISTRATIVA DO FUNDO MUNICIPAL DE EDUCAÇÃO		5.000,00		5.000,00
12 361 1204	PROGRAMA NACIONAL DE TRANSPORTE ESCOLAR - PNATE		451.000,00		451.000,00
12 361 1205	PLANO DE AÇÃO ARTICULADO - PAR		23.000,00		23.000,00
12 361 1206	EXPANSÃO DA REDE MUNICIPAL DE ENSINO		544.000,00		544.000,00
12 361 1207	PROGRAMA DINHEIRO DIRETO NA ESCOLA - PDDE		13.000,00		13.000,00
12 361 1209	MANUTENÇÃO DO FUNDO DE DESENVOLVIMENTO DA EDUCAÇÃO BÁSICA - FUNDEB		2.749.000,00		2.749.000,00
12 361 1210	GESTÃO ADMINISTRATIVA DO FUNDEB		8.646.902,81		8.646.902,81
12 361 1214	DESENVOLVIMENTO DA EDUCAÇÃO DE QUALIDADE		3.636.000,00		3.636.000,00
12 364	Ensino Superior		10.000,00		10.000,00
12 364 1213	TRANSPORTE UNIVERSITÁRIO		10.000,00		10.000,00
12 365	Educação Infantil		4.495.481,29		4.495.481,29
12 365 1206	EXPANSÃO DA REDE MUNICIPAL DE ENSINO		472.000,00		472.000,00
12 365 1209	MANUTENÇÃO DO FUNDO DE DESENVOLVIMENTO DA EDUCAÇÃO BÁSICA - FUNDEB		174.725,75		174.725,75
12 365 1210	GESTÃO ADMINISTRATIVA DO FUNDEB		3.504.000,00		3.504.000,00
12 365 1211	BRASIL CARINHOSO		71.000,00		71.000,00
12 365 1214	DESENVOLVIMENTO DA EDUCAÇÃO DE QUALIDADE		273.755,54		273.755,54
12 366	Educação de Jovens e Adultos		1.076.000,00		1.076.000,00
12 366 1208	PROGRAMA BRASIL ALFABETIZADO		3.000,00		3.000,00
12 366 1210	GESTÃO ADMINISTRATIVA DO FUNDEB		1.031.000,00		1.031.000,00
12 366 1214	DESENVOLVIMENTO DA EDUCAÇÃO DE QUALIDADE		42.000,00		42.000,00
13	Cultura	1.386.000,00	202.000,00		1.588.000,00
13 392	Difusão Cultural	1.386.000,00	202.000,00		1.588.000,00
13 392 1301	DIFUSÃO CULTURA - BIBLIOTECA	65.000,00			65.000,00
13 392 1302	CULTURA	1.321.000,00	202.000,00		1.523.000,00
15	Urbanismo	3.321.000,00	1.282.419,64		4.603.419,64
15 122	Administração Geral	935.000,00	285.000,00		1.220.000,00
15 122 0402	REEQUIPAMENTO DO MUNICÍPIO	35.000,00	85.000,00		120.000,00
15 122 1501	EXPANSÃO FÍSICA DOS PRÉDIOS PÚBLICOS	900.000,00	200.000,00		1.100.000,00
15 451	Infra-Estrutura Urbana	1.386.000,00	997.419,64		2.383.419,64
15 451 1502	PAVIMENTAÇÃO: ASFALTO, CALÇAMENTO E MEIO - FIO	90.000,00	681.419,64		771.419,64
15 451 1503	CEMITÉRIO PÚBLICO	30.000,00	22.000,00		52.000,00
15 451 1504	INFRAESTRUTURA URBANA - PRAÇAS, PARQUES, JARDINS E OUTROS	550.000,00	270.000,00		820.000,00
15 451 1505	MODERNIZAÇÃO DE FEIRAS LIVRES	20.000,00			20.000,00
15 451 1507	ACADEMIA DA CIDADE	70.000,00			70.000,00
15 451 1508	AMPLIAÇÃO E PRESERVAÇÃO DO PATRIMÔNIO	21.000,00	1.000,00		22.000,00
15 451 2602	ESTRADAS VICINAIS	605.000,00	23.000,00		628.000,00
15 452	Serviços Urbanos	1.000.000,00			1.000.000,00
15 452 1506	CIDADE LIMPA	1.000.000,00			1.000.000,00
16	Habitação	205.000,00	3.211.000,00		3.416.000,00

**PREFEITURA MUNICIPAL DE JACUIPE**

Rua Prefeito Mario Acioly Wanderley, s/n - CNPJ:12247755/0001-74

Orçamento Programa - Exercício de 2024

Anexo 08

Page 4

**DESPESA POR FUNÇÃO, SUBFUNÇÃO E PROGRAMAS  
CONFORME O VÍNCULO COM OS RECURSOS**

(Inc.II, § 2º, Art.2º)

Código	Especificação	Ordinário	Vinculado	Adm. Indireta	Total
16 482	Habitação Urbana	130.000,00	1.689.000,00		1.819.000,00
16 482 1601	HABITAÇÕES POPULARES	10.000,00	22.000,00		32.000,00
16 482 1701	MELHORIA SANITÁRIA DOMICILIARES	10.000,00	200.000,00		210.000,00
16 482 1702	SANEAMENTO E ESGOTAMENTO SANITÁRIO NA ZONA URBANA E RURAL	110.000,00	1.467.000,00		1.577.000,00
16 544	Recursos Hídricos	75.000,00	1.522.000,00		1.597.000,00
16 544 1703	RECURSOS HÍDRICOS: ABASTECIMENTO D'ÁGUA	75.000,00	1.522.000,00		1.597.000,00
18	Gestão Ambiental	451.000,00	1.230.000,00		1.681.000,00
18 541	Preservação e Conservação Ambiental	451.000,00	1.230.000,00		1.681.000,00
18 541 1801	PROGRAMA MUNICIPAL DE REVITALIZAÇÃO DE NASCENTES E CURSOS D'ÁGUA	120.000,00	400.000,00		520.000,00
18 541 1802	DESASSORIAMENTO DO RIO JACUIPE	200.000,00	400.000,00		600.000,00
18 541 1803	PROGRAMA COLETA SELETIVA DE LIXO	120.000,00	300.000,00		420.000,00
18 541 1804	PRESERVAÇÃO DO MEIO-AMBIENTE	11.000,00	130.000,00		141.000,00
20	Agricultura	290.000,00	242.000,00		532.000,00
20 122	Administração Geral	210.000,00			210.000,00
20 122 0401	GESTÃO ADMINISTRATIVA DO MUNICÍPIO	205.000,00			205.000,00
20 122 0402	REEQUIPAMENTO DO MUNICÍPIO	5.000,00			5.000,00
20 605	Abastecimento	30.000,00	31.000,00		61.000,00
20 605 2001	PROMOÇÃO DO ABASTECIMENTO E DA PECUÁRIA: MATADOUROS, AÇOUGUES E MERCADOS	30.000,00	31.000,00		61.000,00
20 608	Promoção da Produção Agropecuária	45.000,00	211.000,00		256.000,00
20 608 2002	MECANIZAÇÃO DA AGRICULTURA	10.000,00	211.000,00		221.000,00
20 608 2003	INCENTIVO AO AUMENTO DA PRODUÇÃO RURAL	20.000,00			20.000,00
20 608 2004	DESENVOLVIMENTO DE AGRICULTURA FAMILIAR	15.000,00			15.000,00
20 631	Reforma Agrária	5.000,00			5.000,00
20 631 2005	REFORMA AGRÁRIA	5.000,00			5.000,00
25	Energia	839.000,00	2.265.000,00		3.104.000,00
25 752	Energia Elétrica	839.000,00	2.265.000,00		3.104.000,00
25 752 2501	GESTÃO DO SISTEMA DE ILUMINAÇÃO PÚBLICA	814.000,00	1.665.000,00		2.479.000,00
25 752 2502	ELETRIFICAÇÃO RURAL	25.000,00	600.000,00		625.000,00
26	Transporte	1.055.000,00	1.000.000,00		2.055.000,00
26 782	Transporte Rodoviário	1.055.000,00	1.000.000,00		2.055.000,00
26 782 2601	OBRAS RODOVIÁRIAS	850.000,00	480.000,00		1.330.000,00
26 782 2602	ESTRADAS VICINAIS	200.000,00	520.000,00		720.000,00
26 782 2603	ABRIGOS DE PASSAGEIROS	5.000,00			5.000,00
27	Desporto e Lazer	152.000,00	18.000,00		170.000,00
27 812	Desporto Comunitário	152.000,00	18.000,00		170.000,00
27 812 2701	DESPORTO AMADOR	152.000,00	18.000,00		170.000,00
28	Encargos Especiais	474.000,00	1.000,00		475.000,00
28 843	Serviço da Dívida Interna	472.000,00	1.000,00		473.000,00
28 843 0000	ENGARGOS ESPECIAIS	472.000,00	1.000,00		473.000,00
28 846	Outros Encargos Especiais	2.000,00			2.000,00
28 846 0000	ENGARGOS ESPECIAIS	2.000,00			2.000,00
99	Reserva de Contingência	672.000,00			672.000,00
99 999	Reserva de Contingência	672.000,00			672.000,00



**PREFEITURA MUNICIPAL DE JACUIPE**

Rua Prefeito Mario Acioly Wanderley, s/n - CNPJ:12247755/0001-74

Orçamento Programa - Exercício de 2024

Anexo 08

Page 5

**DESPESA POR FUNÇÃO, SUBFUNÇÃO E PROGRAMAS**

**CONFORME O VÍNCULO COM OS RECURSOS**

(Inc.II, § 2º, Art.2º)

Código	Especificação	Ordinário	Vinculado	Adm. Indireta	Total
99 999 9999	RESERVA DE CONTINGENCIA	672.000,00			672.000,00
TOTAL		21.702.523,46	42.952.476,54	4.082.000,00	68.737.000,00

**PREFEITURA MUNICIPAL DE JACUIPE**

Rua Prefeito Mario Acioly Wanderley, s/n - CNPJ:12247755/0001-74

Orçamento Programa - Exercício de 2024

Anexo 09

Page 1

**DEMONSTRATIVO DAS DESPESAS POR ORGÃO E FUNÇÕES DE GOVERNO**

(Inc.II, § 2º, Art.2º)

Orgão:	01 01	CÂMARA MUNICIPAL	Valor
Função	01	Legislativa	1.848.500,00
Orgão:	02 01	GABINETE DO PREFEITO	Valor
Função	04	Administração	576.000,00
Orgão:	02 02	SECRETARIA MUNICIPAL DE ADMINISTRAÇÃO E FINANÇAS	Valor
Função	04	Administração	5.297.523,46
Função	28	Encargos Especiais	463.000,00
Função	99	Reserva de Contingência	672.000,00
Orgão:	02 03	SECRETARIA MUNICIPAL DE ASSISTÊNCIA SOCIAL	Valor
Função	08	Assistência Social	565.500,00
Orgão:	02 04	PROCURADORIA GERAL DO MUNICÍPIO	Valor
Função	04	Administração	109.000,00
Orgão:	02 05	SECRETARIA MUNICIPAL DE SAÚDE	Valor
Função	10	Saúde	67.000,00
Orgão:	02 06	SECRETARIA MUNICIPAL DE EDUCAÇÃO, CULTURA E DESPORTOS	Valor
Função	04	Administração	198.000,00
Função	13	Cultura	1.575.000,00
Função	27	Desporto e Lazer	150.000,00
Orgão:	02 07	SECRETARIA MUNICIPAL DE TURISMO E MEI AMBIENTE	Valor
Função	04	Administração	65.000,00
Função	18	Gestão Ambiental	1.681.000,00
Orgão:	02 08	SECRETARIA MUNICIPAL DE AGRICULTURA E DESENVOLVIMENTO RURAL	Valor
Função	20	Agricultura	491.000,00
Orgão:	02 09	SEC. MUN. DE INFRAESTRUTURA, TRANSPORTES E SERVIÇOS PÚBLICOS	Valor
Função	04	Administração	3.577.000,00
Função	06	Segurança Pública	15.000,00
Função	08	Assistência Social	46.000,00
Função	13	Cultura	13.000,00
Função	15	Urbanismo	4.603.419,64
Função	16	Habitação	3.416.000,00
Função	20	Agricultura	41.000,00
Função	25	Energia	3.104.000,00

**PREFEITURA MUNICIPAL DE JACUIPE**

Rua Prefeito Mario Acioly Wanderley, s/n - CNPJ:12247755/0001-74

Orçamento Programa - Exercício de 2024

Anexo 09

Page 2

**DEMONSTRATIVO DAS DESPESAS POR ORGÃO E FUNÇÕES DE GOVERNO**

(Inc.II, § 2º, Art.2º)

Orgão:	Função:	Descrição	Valor
02 09		SEC. MUN. DE INFRAESTRUTURA, TRANSPORTES E SERVIÇOS PÚBLICOS	
26	Transporte		2.055.000,00
27	Desporto e Lazer		20.000,00
02 10		SECRETARIA DE CONTROLE INTERNO	
04	Administração		57.000,00
03 01		FUNDO MUNICIPAL DE SAÚDE - FMS	
10	Saúde		8.546.672,80
28	Encargos Especiais		2.000,00
03 02		FUNDO MUNICIPAL DE EDUCAÇÃO - FME	
12	Educação		22.549.384,10
28	Encargos Especiais		10.000,00
03 03		FUNDO MUNICIPAL DE ASSISTÊNCIA SOCIAL - FMAS	
08	Assistência Social		2.841.000,00
03 04		FUNDO DE PREVIDÊNCIA DE JACUIPE - JACUIPEPREV	
09	Previdência Social		3.977.000,00
03 05		FUNDO MUNICIPAL DOS DIREITOS DA CRIANÇA E ADOLESCENTE	
08	Assistência Social		105.000,00
TOTAL GERAL			68.737.000,00

**RESUMO DO TOTAL ORÇADO POR ORGÃO**

01 01	CÂMARA MUNICIPAL	1.848.500,00
02 01	GABINETE DO PREFEITO	576.000,00
02 02	SECRETARIA MUNICIPAL DE ADMINISTRAÇÃO E FINANÇAS	6.432.523,46
02 03	SECRETARIA MUNICIPAL DE ASSISTÊNCIA SOCIAL	565.500,00
02 04	PROCURADORIA GERAL DO MUNICÍPIO	109.000,00
02 05	SECRETARIA MUNICIPAL DE SAÚDE	67.000,00
02 06	SECRETARIA MUNICIPAL DE EDUCAÇÃO, CULTURA E DESPORTES	23.000,00
02 07	SECRETARIA MUNICIPAL DE TURISMO E MEI AMBIENTE	1.746.000,00
02 08	SECRETARIA MUNICIPAL DE AGRICULTURA E DESENVOLVIMENTO RURAL	0,00
02 09	SEC. MUN. DE INFRAESTRUTURA, TRANSPORTES E SERVIÇOS PÚBLICOS	20.000,00
02 10	SECRETARIA DE CONTROLE INTERNO	57.000,00
03 01	FUNDO MUNICIPAL DE SAÚDE - FMS	8.548.672,80
03 02	FUNDO MUNICIPAL DE EDUCAÇÃO - FME	22.559.384,10

**PREFEITURA MUNICIPAL DE JACUIPE**

Rua Prefeito Mario Acioly Wanderley, s/n - CNPJ:12247755/0001-74

Orçamento Programa - Exercício de 2024

Anexo 09

Page 3

**DEMONSTRATIVO DAS DESPESAS POR ORGÃO E FUNÇÕES DE GOVERNO**

(Inc.II, § 2º, Art.2º)

03 03	FUNDO MUNICIPAL DE ASSISTÊNCIA SOCIAL - FMAS	2.841.000,00
03 04	FUNDO DE PREVIDÊNCIA DE JACUIPE - JACUIPEPREV	3.977.000,00
03 05	FUNDO MUNICIPAL DOS DIREITOS DA CRIANÇA E ADOLESCENTES	15.000,00
TOTAL		68.737.000,00

**RESUMO DO TOTAL ORÇADO POR FUNÇÃO**

01	Legislativa	1.848.500,00
04	Administração	9.879.523,46
06	Segurança Pública	15.000,00
08	Assistência Social	3.557.500,00
09	Previdência Social	3.977.000,00
10	Saúde	8.613.672,80
12	Educação	22.549.384,10
13	Cultura	1.588.000,00
15	Urbanismo	4.603.419,64
16	Habitação	3.416.000,00
18	Gestão Ambiental	1.681.000,00
20	Agricultura	532.000,00
25	Energia	3.104.000,00
26	Transporte	2.055.000,00
27	Desporto e Lazer	170.000,00
28	Encargos Especiais	475.000,00
99	Reserva de Contingência	672.000,00
TOTAL		68.737.000,00

**PREFEITURA MUNICIPAL DE JACUIPE**

Rua Prefeito Mario Acioly Wanderley, s/n - CNPJ:12247755/0001-74

Orçamento Programa - Exercício de 2024

Anexo 10

**ORÇAMENTO DOS FUNDOS ESPECIAIS**

Page 1

(Inc. I, § 2º, Art.2º)

**3 FMS-FUNDO MUNICIPAL DE SAÚDE DE JACUIPE****RECEITA**

Classif.	Discriminação	Valor R\$
1713.50.3.1.01.00.00	VIGILÂNCIA EM SAÚDE - AGENTES DE ENDEMIAS	105.000,00
1713.50.1.1.11.00.00	INCREMENTO AO CUSTEIO DOS SER. DE ATENÇÃO BÁSICA - RELATORIA	200.000,00
1713.50.1.1.12.00.00	INCREMENTO AO CUSTEIO DOS SER. DE ATENÇÃO BÁSICA - BANCADA	200.000,00
1713.50.1.1.13.00.00	INCREMENTO AO CUSTEIO DOS SER. ATENÇÃO BÁSICA - INDIVIDUAL	200.000,00
1713.50.2.1.01.00.00	MAC - TETO FINANCEIRO	83.000,00
1713.50.2.1.02.00.00	SAMU	5.000,00
1713.50.1.1.09.00.00	REDE CEGONHA	500,00
1713.50.3.1.02.00.00	VIGILÂNCIA EM SAÚDE -VIGILÂNCIA SANITÁRIA	15.000,00
1713.50.3.1.03.00.00	VIGILÂNCIA EM SAÚDE - DIVERSAS	26.000,00
1713.50.4.1.01.00.00	ASSISTÊNCIA FARMACÊUTICA	46.000,00
1713.50.4.1.02.00.00	ASSISTENCIA FARMACEUTICA - COVID-19	7.000,00
1713.50.5.1.02.00.00	PISO SALARIAL DOS PROFISSIONAIS DA ENFERMAGEM	59.500,00
1723.50.0.1.01.00.00	ATENÇÃO BÁSICA - ESTADO	77.000,00
1321.01.0.1.21.00.00	REM. DEP. BANCÁRIOS - SAÚDE - RECURSO PRÓPRIO	1.000,00
1321.01.0.1.09.00.00	REM. DEP. BANCÁRIOS - VIG EM SAÚDE	1.000,00
1321.01.0.1.08.00.00	REM. DEP. BANCÁRIOS - MAC	1.000,00
1321.01.0.1.07.00.00	REM. DEP. BANCÁRIOS - PACS	1.000,00
1321.01.0.1.06.00.00	REM. DEP. BANCÁRIOS - CUSTEIO	1.000,00
1321.01.0.1.11.00.00	REM. DEP. BANCÁRIOS - ATENÇÃO BÁSICA - ESTADO	1.000,00
1713.50.1.1.08.00.00	INCENTIVO PARA AÇÕES ESTRATÉGICAS	250.000,00
1713.50.1.1.01.00.00	ATENÇÃO PRIMÁRIA	883.500,00
1713.50.1.1.02.00.00	PROGRAMA AGENTES COMUNITÁRIOS - PACS	418.000,00
1713.50.1.1.03.00.00	CORONAVÍRUS 9 COVID-19)	6.000,00
1713.50.1.1.06.00.00	INCENTIVO FINANCEIRO - CAPITAÇÃO PONDERADA	720.000,00
1713.50.1.1.07.00.00	INCENTIVO FINANCEIRO - DESEMPENHO	140.000,00
1321.01.0.1.10.00.00	REM. DEP. BANCÁRIOS - FARMÁCIA BÁSICA	1.000,00
2411.51.1.1.01.00.00	TRANSFERÊNCIAS DE RECURSOS DO SUS ATENÇÃO BÁSICA	280.000,00
2411.51.2.1.01.00.00	TRANSF. DE RECURSOS DO SUS - ATENÇÃO ESPECIALIZADA	50.000,00
2414.50.0.1.01.00.00	TRANSF DE CONVÊNIO DA UNIÃO PARA O SISTEMA ÚNICO DE	115.000,00
2422.50.0.1.01.00.00	TRANSF. CONV. ESTADOS SUS	130.000,00
2411.50.3.1.01.00.00	TRANSFERÊNCIAS DE RECURSOS DO SUS - VIGILÂNCIA EM SAÚDE	20.000,00
	<b>Recursos Próprios do Município</b>	<b>4.475.172,80</b>
<b>TOTAL</b>		<b>8.518.672,80</b>

**PLANO DE APLICACAO**

Classif.	Discriminação	Valor R\$
10.122.1001.2052.000	Distribuição de Próteses, Cadeiras de Rodas, Leite e Outros	50.000,00
10.122.1020.2132.000	Atividade do Enfrentamento ao COVID-19	8.000,00
10.122.1005.1051.000	Aquisição e/ou Desapropriação de Imóveis	7.000,00
10.122.1002.1047.000	Aquisição de Veículos, Móveis, Máquinas e Equipamentos Diversos	80.000,00
10.301.1005.1049.000	Construção, Reforma e/ou Ampliação de Unidades Básica de Saúde - UBS	135.000,00
10.122.1001.2051.000	Manutenção das Atividades Gerais do Fundo Municipal de Saúde	362.172,80
10.122.1001.2050.000	Gestão de Pessoal do Fundo Municipal de Saúde - FMS	965.000,00
10.122.0403.2049.000	Manutenção do Conselho Municipal de Saúde	5.000,00
10.122.0403.1046.000	Aquisição de Móveis, Máquinas e Equipamentos Diversos para o Conselho Municip	2.000,00
10.301.1006.2055.000	Gestão de Pessoal do PSF	1.240.000,00
10.301.1005.1050.000	Construção, Reforma e/ou Ampliação do Centro Odontológico	66.000,00
10.301.1005.2053.000	Manutenção das Unidades Básica de Saúde	714.000,00
10.301.1006.1052.000	Aquisição de Veículos, Móveis, Equipamentos e Utensílios Diversos para o PSF	105.000,00

**PREFEITURA MUNICIPAL DE JACUIPE**

Rua Prefeito Mario Acioly Wanderley, s/n - CNPJ:12247755/0001-74

Orçamento Programa - Exercício de 2024

Anexo 10

**ORÇAMENTO DOS FUNDOS ESPECIAIS**

Page 2

(Inc. I, § 2º, Art.2º)

**3 FMS-FUNDO MUNICIPAL DE SAÚDE DE JACUIPE****PLANO DE APLICACAO**

Classif.	Discriminação	Valor R\$
10.301.1006.2056.000	Manutenção das Atividades Gerais do PSF	920.000,00
10.301.1007.1053.000	Aquisição de Veículos, Móveis, Equipamentos e Utensílios Diversos para o PACS	72.000,00
10.301.1007.2057.000	Gestão de Pessoal do PACS	1.083.000,00
10.301.1007.2058.000	Manutenção das Atividades do PACS	401.000,00
10.301.1008.1054.000	Aquisição de Veículos, Móveis, Equipamentos e Utensílios Diversos para o SAÚDE	62.000,00
10.301.1008.2059.000	Gestão de Pessoal da SAÚDE BUCAL	162.000,00
28.846.0000.0008.000	Indenizações e Restituições Diversas	2.000,00
10.302.1004.2054.000	Manutenção do Programa Tratamento Fora do Domicílio - TFD	30.000,00
10.302.1012.2065.000	Gestão de Pessoal do CEO	4.000,00
10.302.1012.1057.000	Aquisição de Móveis, Máquinas e Equipamentos Diversos para o CEO	6.000,00
10.302.1011.2064.000	Manutenção dos Serviços Hospitalares e Ambulatoriais do Município	100.000,00
10.302.1011.2063.000	Gestão de Pessoal dos Serviços Hospitalares e Ambulatorial do Município	154.500,00
10.302.1011.1056.000	Aquisição de Veículos, Ambulâncias, UTI Móvel, Móveis e Equipamentos Médico H	130.000,00
10.302.1012.2066.000	Manutenção das Atividades Gerais do CEO	2.000,00
10.302.1004.1048.000	Aquisição de Veículos para o TFD	6.000,00
10.301.1019.2125.000	Programa Mais Saúde para Todos	8.000,00
10.301.1008.2060.000	Manutenção das Ações do Programa SAÚDE BUCAL	294.000,00
10.301.1009.1055.000	Aquisição de Móveis, Máquinas e Equipamentos Diversos para o NASF	6.000,00
10.301.1009.2061.000	Gestão do Pessoal do NASF	6.000,00
10.301.1009.2062.000	Manutenção do NASF	10.000,00
10.304.1017.2071.000	Gestão de Pessoal da Vigilância Sanitária	292.000,00
10.305.1018.2074.000	Manutenção das Ações de Epidemiologia e Controle de Doenças Endêmicas	34.000,00
10.305.1018.2073.000	Gestão de Pessoal da Epidemiologia e Controle de Doenças Endêmicas	436.000,00
10.305.1018.1061.000	Aquisição de Móveis e Equipamentos para a Epidemiologia e Controle de Doenças	16.000,00
10.304.1017.2072.000	Manutenção das Atividades Vinculadas aos Serviços de Vigilância	94.000,00
10.302.1013.1058.000	Aquisição de Veículos, Móveis, Máquinas e Equipamentos destinados ao SAMU	21.000,00
10.304.1017.1060.000	Aquisição de Móveis, Máquinas e Equipamentos Diversos	11.000,00
10.303.1016.2070.000	Manutenção das Ações do Programa Farmácia Básica	254.000,00
10.302.1014.2069.000	Manutenção do Programa Mais Médicos	153.000,00
10.302.1013.2068.000	Manutenção dos Serviços de Atendimento Médico de Urgência (SAMU)	3.000,00
10.302.1013.2067.000	Gestão de Pessoal do SAMU	7.000,00
	<b>TOTAL</b>	<b>8.518.672,80</b>



**PREFEITURA MUNICIPAL DE JACUIPE**

Rua Prefeito Mario Acioly Wanderley, s/n - CNPJ:12247755/0001-74

Orçamento Programa - Exercício de 2024

Anexo 10

**ORÇAMENTO DOS FUNDOS ESPECIAIS**

Page 3

(Inc. I, § 2º, Art.2º)

**4 FME-FUNDO MUNICIPAL DE EDUCAÇÃO DE JACUIPE****RECEITA**

Classif.	Discriminação	Valor R\$
2429.51.0.1.01.00.00	TRANSF. RECURSOS ESTADO A PROGRAMAS DE EDUCAÇÃO	70.000,00
1715.50.0.1.01.00.00	COMPLEMENT. DA UNIÃO VAAT 70%	2.175.000,00
2414.51.0.1.02.00.00	PAR - PLANO DE AÇÕES ARTICULADAS	80.000,00
2414.51.0.1.01.00.00	TRANSF. DE CONV. DA UNIÃO DESTIN. A PROGR. EDUCAÇÃO	210.000,00
1751.50.0.1.02.00.00	TRANSFERÊNCIAS DE RECURSOS DO FUNDEB 30%	2.260.000,00
1751.50.0.1.01.00.00	TRANSFERÊNCIAS DE RECURSOS DO FUNDEB 70%	9.021.821,87
1729.99.0.1.01.00.00	PEGITE - TRANSPORTE	320.000,00
1715.52.0.1.01.00.00	TRANSF. DE REC. DE COMPLEM. DA UNIÃO VAAR	150.000,00
1715.51.0.1.02.00.00	COMPLEMENTAÇÃO DA UNIÃO AO FUNDEB - VAAF 30%	548.000,00
1715.51.0.1.01.00.00	COMPLEMENTAÇÃO DA UNIÃO AO FUNDEB - VAAF 70%	1.644.080,94
1715.50.0.1.02.00.00	COMPLEMENT. DA UNIÃO VAAT 30%	824.725,75
1321.01.0.1.02.00.00	REM. DEP. BANCÁRIOS - FUNDEB 70%	1.000,00
1321.01.0.1.22.00.00	REM. DEP. BANCÁRIOS - PDDE	1.000,00
1321.01.0.1.03.00.00	REM. DEP. BANCÁRIOS - FUNDEB 30%	1.000,00
1321.01.0.1.04.00.00	REM. DEP. BANCÁRIOS - PNAE	1.000,00
1321.01.0.1.20.00.00	REM. DEP. BANCÁRIOS - EDUCAÇÃO - RECURSO PRÓPRIO	1.000,00
1714.99.0.1.01.00.00	BRASIL CARINHOSO	90.000,00
1714.50.0.1.00.00.00	TRANSFERÊNCIAS DO SALÁRIO-EDUCAÇÃO - PRINCIPAL	313.000,00
1714.51.0.1.00.00.00	TRANSFERÊNCIAS DIRETAS DO FNDE REFERENTES AO PROGRAMA DINHEI	10.000,00
1714.52.0.1.00.00.00	TRANSFERÊNCIAS REFERENTES AO PROGRAMA NACIONAL DE ALIMENTAÇ	371.000,00
1714.53.0.1.00.00.00	TRANSFERÊNCIAS REFERENTES AO PROGRAMA NACIONAL DE APOIO AO T	86.000,00
	Recursos Próprios do Município	4.380.755,54
	<b>TOTAL</b>	<b>22.559.384,10</b>

**PLANO DE APLICACAO**

Classif.	Discriminação	Valor R\$
12.032.0403.2075.000	Manutenção dos Conselhos de Educação	4.000,00
12.032.0403.1062.000	Aquisição de Móveis, Máquinas e Equipamentos Diversos para o Conselho	1.000,00
12.361.1206.1068.000	Construção, Ampliação e/ou Reforma de Quadra Poliesportiva e Ginásio de Esporte	46.000,00
12.361.1206.1070.000	Construção, Ampliação e Reforma de Unidades do Ensino no Município	174.000,00
12.361.1206.1071.000	Construção, Ampliação e Reforma de Escolas	172.000,00
12.122.1201.2076.000	Manutenção das Atividades Gerais do Fundo Municipal de Educação	303.000,00
12.361.1207.2080.000	Manutenção do Programa Dinheiro Direto na Escola - PDDE	13.000,00
12.361.1209.1073.000	Aquisição de Veículos, Móveis, Máquinas e Equipamentos Diversos, destinados ao	130.000,00
12.361.1209.2083.000	Manutenção das Atividades Gerais do Ensino Fundamental	2.584.000,00
12.361.1209.2084.000	Aquisição de Material Didático-Escolares	25.000,00
12.361.1209.2141.000	Implantação e Manutenção do Programa de Formação Continuada em Serviço	10.000,00
12.361.1210.2085.000	Gestão Administrativa de Pessoal do Fundeb - 70%	8.409.902,81
12.361.1210.2086.000	Gestão Administrativa de Pessoal do Fundeb - 30%	237.000,00
12.361.1204.1064.000	Aquisição de Veículos, Móveis, Máquinas e Equipamentos Diversos	9.000,00
12.361.1206.1066.000	Construção, Ampliação e/ou Reforma de Escolas	91.000,00
12.361.1206.1019.000	Aquisição e/ou Desapropriação de Imóveis	10.000,00
12.361.1205.1065.000	Aquisição de Veículos, Móveis, Máquinas e Equipamentos Diversos	23.000,00
12.361.1204.2118.000	Apoio ao Transporte Escolar - Estado	320.000,00
12.361.1204.2078.000	Manutenção do Programa Nacion. de Transport. Escolar - PNATE	122.000,00
12.122.1201.2119.000	Aperfeiçoamento Pedagógico para os Profissionais da Educação	10.000,00
12.361.1201.2119.000	Aperfeiçoamento Pedagógico para os Profissionais da Educação	5.000,00
12.361.0408.1072.000	Aquisição e/ou Desapropriação de Imóveis destinado as Atividades do Ensino	3.000,00
12.306.1203.2077.000	Manutenção do Programa Nacional de Alimentação Escolar - PNAE	529.000,00

**PREFEITURA MUNICIPAL DE JACUIPE**

Rua Prefeito Mario Acioly Wanderley, s/n - CNPJ:12247755/0001-74

Orçamento Programa - Exercício de 2024

Anexo 10

**ORÇAMENTO DOS FUNDOS ESPECIAIS**

Page 4

(Inc. I, § 2º, Art.2º)

**4 FME-FUNDO MUNICIPAL DE EDUCAÇÃO DE JACUIPE****PLANO DE APLICACAO**

Classif.	Discriminação	Valor R\$
12.122.1202.1063.000	Aquisição de Veículos, Móveis, Máquinas e Equipamentos Diversos	30.000,00
12.122.1201.2133.000	Manutenção Preventiva de Bens Móveis e Imóveis	20.000,00
12.361.1206.1067.000	Construção, Ampliação e/ou Reforma de Quadra Poliesportiva nas Escolas	51.000,00
12.366.1208.2082.000	Manutenção do Programa Brasil Alfabetizado	3.000,00
12.365.1211.1069.000	Aquisição de Veículos, Móveis, Máquinas e Equipamentos Diversos	50.000,00
12.365.1211.2081.000	Manutenção das Creches	21.000,00
12.365.1214.1074.000	Construção, Reforma e/ou Ampliação de Unidades de Educação Infantil	10.000,00
12.365.1214.2087.000	Manutenção das Atividades Gerais do Ensino Infantil	242.755,54
12.365.1214.2135.000	Gestão do Pessoal do Ensino Infantil	21.000,00
12.365.1210.2148.000	Gestão de Pessoal do Ensino Infantil - 30% CRECHE	26.000,00
12.366.1210.2090.000	Gestão Administrativa de Pessoal do EJA (70%)	1.019.000,00
12.366.1210.2091.000	Gestão Administrativa de Pessoal do EJA (30%)	12.000,00
12.366.1214.2136.000	Gestão do Pessoal da Educação de Jovens e Adultos	11.000,00
12.366.1214.2142.000	Manutenção das Atividades do EJA	31.000,00
28.843.0000.0009.000	Indenizações e Restituições Diversas	10.000,00
12.361.1214.1073.000	Aquisição de Veículos, Móveis, Máquinas e Equipamentos Diversos, destinados ao	15.000,00
12.364.1213.2121.000	Apoio ao Transporte Universitário	10.000,00
12.361.1214.2083.000	Manutenção das Atividades Gerais do Ensino Fundamental	350.000,00
12.361.1214.2084.000	Aquisição de Material Didático-Escolares	20.000,00
12.361.1214.2134.000	Gestão de Pessoal do Ensino Fundamental	2.701.000,00
12.361.1214.2140.000	Implantação e Manutenção do Trabalho dos Colaboradores	540.000,00
12.361.1214.2141.000	Implantação e Manutenção do Programa de Formação Continuada em Serviço	10.000,00
12.365.1210.2144.000	Gestão de Pessoal do Ensino Infantil - 70% CRECHE	2.164.000,00
12.365.1206.1074.000	Construção, Reforma e/ou Ampliação de Unidades de Educação Infantil	186.000,00
12.365.1206.1075.000	Construção, Ampliação e/ou Reforma de Creches	286.000,00
12.365.1209.2087.000	Manutenção das Atividades Gerais do Ensino Infantil	174.725,75
12.365.1210.2088.000	Gestão de Pessoal do Ensino Infantil - 70%	1.249.000,00
12.365.1210.2089.000	Gestão de Pessoal do Ensino Infantil - 30%	65.000,00
<b>TOTAL</b>		<b>22.559.384,10</b>

**PREFEITURA MUNICIPAL DE JACUIPE**

Rua Prefeito Mario Acioly Wanderley, s/n - CNPJ:12247755/0001-74

Orçamento Programa - Exercício de 2024

Anexo 10

**ORÇAMENTO DOS FUNDOS ESPECIAIS**

Page 5

(Inc. I, § 2º, Art.2º)

**5 FMAS-FUNDO MUNICIPAL DE ASSISTÊNCIA DE JACUIPE****RECEITA**

Classif.	Discriminação	Valor R\$
1321.01.0.1.14.00.00	REM. DEP. BANCÁRIOS - CRIANÇA FELIZ	1.000,00
1716.50.0.1.13.00.00	TRANSFERÊNCIAS DE RECURSOS PROCAD - SUAS	20.000,00
1716.50.0.1.06.00.00	IGDBF - BOLSA FAMÍLIA	70.000,00
1716.50.0.1.07.00.00	IGD-SUAS	15.000,00
1716.50.0.1.08.00.00	PETI	5.000,00
1716.50.0.1.09.00.00	CORONAVIRUS (COVID-19) ASSISTÊNCIA	6.000,00
1716.50.0.1.10.00.00	SIGTV - ESTRUTURAÇÃO DA REDE DE SERVIÇOS DO SUAS	5.000,00
1716.50.0.1.05.00.00	CREAS	120.000,00
1716.50.0.1.14.00.00	PROGRAMA AUXILIO BRASIL - IGDPA	4.000,00
1716.50.0.1.17.00.00	SIGTV - ESTRUTURACAO DA REDE DE SERVICOS DO SUAS - CUSTEIO	1.000,00
1729.51.0.1.01.00.00	CREAS ESTADO	40.000,00
1729.51.0.1.02.00.00	CRAS PAIF - ESTADO	5.000,00
2413.50.0.1.01.00.00	TRANSFERÊNCIAS DE RECURSOS DO FNAS	70.000,00
2422.99.0.1.03.00.00	TRANSFERÊNCIAS DE CONVÊNIO DO ESTADO - ASSISTÊNCIA	47.000,00
1321.01.0.1.28.00.00	REMUNERAÇÃO DE DEPÓSITOS BANCÁRIOS - SIGTV - 2022	1.000,00
1321.01.0.1.15.00.00	REM. DEP. BANCÁRIOS - CREAS	1.000,00
1321.01.0.1.16.00.00	REM. DEP. BANCÁRIOS - CRAS	1.000,00
1321.01.0.1.18.00.00	REM. DEP. BANCÁRIOS -IGD SUAS	1.000,00
1321.01.0.1.19.00.00	REM. DEP. BANCÁRIOS - CREAS ESTADO	1.000,00
1716.50.0.1.04.00.00	CRAS	102.000,00
1321.01.0.1.34.00.00	REMUNERAÇÃO DE DEPÓSITOS BANCÁRIOS - SIGTV - 2022	1.000,00
1321.01.0.1.37.00.00	REMUNERAÇÃO IGD - BOLSA FAMÍLIA	1.000,00
1716.50.0.1.01.00.00	CRIANÇA FELIZ	99.000,00
1716.50.0.1.02.00.00	BPC NA ESCOLA	5.000,00
1716.50.0.1.03.00.00	SCFV	103.000,00
	<b>Recursos Próprios do Município</b>	<b>2.146.000,00</b>
	<b>TOTAL</b>	<b>2.871.000,00</b>

**PLANO DE APLICACAO**

Classif.	Discriminação	Valor R\$
08.122.0804.2140.000	Implantação e Manutenção do Trabalho dos Colaboradores	180.000,00
08.122.0805.1078.000	Aquisição de Veículos, Móveis, Máquinas e Equipamentos Diversos	43.000,00
08.122.0804.2094.000	Manutenção das Atividades Gerais do FMAS	413.000,00
08.122.0804.2093.000	Gestão de Pessoal do FMAS	298.000,00
08.122.0814.2132.000	Atividade do Enfrentamento ao COVID-19	5.000,00
08.130.0803.1079.000	Concessão de Subvenções a Entidades de Assistência Social	5.000,00
08.130.0803.2095.000	Concessão de Subvenções a Entidades de Assistência Social	5.000,00
08.241.0815.1016.000	Construção, Ampliação e/ou Reforma do Centro de Idosos	1.000,00
08.122.0804.1019.000	Aquisição e/ou Desapropriação de Imóveis	10.000,00
08.122.0408.1077.000	Aquisição e/ou Desapropriação de Imóveis do Fundo Municipal de Assistência Soci	5.000,00
08.122.0402.1004.000	Aquisição de Móveis, Máquinas e Equipamentos Diversos para a Secretaria de Ass	20.000,00
08.122.0401.2133.000	Manutenção Preventiva de Bens Móveis e Imóveis	20.000,00
08.032.0403.2092.000	Apoio aos Conselhos Municipais da Assistência Social	4.000,00
08.032.0403.1076.000	Aquisição de Móveis, Máquinas e Equipamentos Diversos	2.000,00
08.244.0807.2104.000	Manutenção das Atividades Gerais do SCFV	89.000,00
10.122.1001.2133.000	Manutenção Preventiva de Bens Móveis e Imóveis	30.000,00
08.244.0809.2109.000	Manutenção do Índice Geral de Desenvolvimento do Programa Auxilio Brasil - IGD	37.000,00
08.244.0807.2103.000	Gestão Administrativa de Pessoal do SCFV	13.000,00
08.244.0808.1083.000	Aquisição de Equipamentos Diversos para o CREAS	7.000,00

**PREFEITURA MUNICIPAL DE JACUIPE**

Rua Prefeito Mario Acioly Wanderley, s/n - CNPJ:12247755/0001-74

Orçamento Programa - Exercício de 2024

Anexo 10

**ORÇAMENTO DOS FUNDOS ESPECIAIS**

Page 6

(Inc. I, § 2º, Art.2º)

**5 FMAS-FUNDO MUNICIPAL DE ASSISTÊNCIA DE JACUIPE****PLANO DE APLICACAO**

Classif.	Discriminação	Valor R\$
08.244.0808.2105.000	Gestão de Pessoal do CREAS	66.000,00
08.244.0808.2106.000	Manutenção das Atividades Gerais do CREAS	165.000,00
08.244.0809.1084.000	Aquisição de Equipamentos Diversos para o IGD SUAS	2.000,00
08.244.0809.1085.000	Aquisição de Equipamentos Diversos para o Programa Auxilio Brasil - IGDPAB	2.000,00
08.244.0809.2107.000	Manutenção do Programa do Índice de Gestão Descentralizado - IGD SUAS	18.000,00
08.244.0809.2108.000	Gestão de Pessoal do Índice Geral de Desenvolvimento do Programa Auxilio Brasil	4.000,00
08.244.0807.1082.000	Aquisição de Equipamentos Diversos para o SCVF	29.000,00
08.244.0810.1086.000	Aquisição de Equipamentos Diversos para o CRIANÇA FELIZ	6.000,00
08.244.0810.2110.000	Gestão de Pessoal do CRIANÇA FELIZ	53.000,00
08.244.0810.2111.000	Manutenção das atividades gerais do CRIANÇA FELIZ	157.000,00
08.244.0811.2112.000	Distribuição Gratuita de Bens e Serviços de Caráter Social, com base em Lei de Be	300.000,00
08.244.0811.2113.000	Assistência as Famílias em Situação de Risco e Vulnerabilidade Social	5.000,00
08.244.0811.2126.000	Programa Bolsa Social Municipal	2.000,00
08.244.0816.1206.000	Aquisição de Equipamentos Diversos para o Programa Bolsa Família - IGDBF	7.000,00
08.244.0816.2146.000	Gestão de Pessoal do Índice Geral de Desenvolvimento do Programa Bolsa Família	76.000,00
08.244.0816.2147.000	Manutenção do Índice Geral de Desenvolvimento do Programa Bolsa Família - IGC	48.000,00
08.241.0815.1204.000	Aquisição de Veículos, Móveis, Máquinas, Equipamentos Diversos e outros.	1.000,00
08.243.0808.2100.000	Ações Estratégicas do Programa de Erradicação do Trabalho Infantil	5.000,00
08.241.0815.2143.000	Manutenção das Atividades do Fundo Municipal do Idoso	1.000,00
08.242.0808.2098.000	Manutenção das Atividades do Piso de Transição de Média Complexidade (Portad	5.000,00
08.243.0801.1090.000	Construção, Ampliação e/ou Reforma do Centro de Convivência para Jovens e Ado	15.000,00
08.243.0802.1080.000	Aquisição de Móveis, Máquinas e Equipamentos Diversos para o Conselho Tutelar	5.000,00
08.243.0802.1201.000	Construção ou Reforma da Sede Municipal do Conselho Tutelar	4.000,00
08.243.0802.2096.000	Gestão de Pessoal do Conselho Tutelar	237.000,00
08.243.0802.2097.000	Manutenção das Atividades Gerais do Conselho Tutelar	10.000,00
08.243.0806.2099.000	Manutenção das Ações do Piso Básico Variável - PBV II - Assitência a Criança e ac	3.000,00
08.244.0806.2115.000	Manutenção das atividades gerais do PAIF - PBF (Estadual)	5.000,00
08.244.0801.1016.000	Construção, Ampliação e/ou Reforma do Centro de Idosos	12.000,00
08.244.0801.1099.000	Construção, Ampliação e/ou Reforma do CREAS	13.000,00
08.244.0804.1205.000	Aquisição de Móveis, Máquinas e Equipamentos Diversos para o Programa PROC/	7.000,00
08.244.0804.2145.000	Gestão de Pessoal e Manutenção das Atividades Gerais do Programa PROCAD	21.000,00
08.244.0806.1081.000	Aquisição de Equipamentos Diversos para o CRAS	38.000,00
08.244.0806.1207.000	Construção, Ampliação e/ou Reforma do CRAS	26.000,00
08.244.0806.2101.000	Gestão de Pessoal do CRAS	72.000,00
08.244.0806.2102.000	Manutenção das atividades gerais do CRAS	259.000,00
08.244.0806.2114.000	Manutenção do Programa de Benefício de Prestação Continuada - BPC NA ESCOL	5.000,00
TOTAL		2.871.000,00

**PREFEITURA MUNICIPAL DE JACUIPE**

Rua Prefeito Mario Acioly Wanderley, s/n - CNPJ:12247755/0001-74

Anexo 10

Orçamento Programa - Exercício de 2024

Page 1

**RECEITA E DESPESA DA ADMINISTRAÇÃO INDIRETA****ENTIDADE: 6 AUTARQUIA PREVIDENCIÁRIA DO MUNICÍPIO DE JACUIPE****RECEITA**

Código	Discriminação	Valor \$
1215.01.1.1	CONTRIBUIÇÃO DO SERVIDOR CIVIL ATIVO - PRINCIPAL	1.494.500,00
1215.02.1.1	CONTRIBUIÇÃO PATRONAL - SERVIDOR CIVIL ATIVO - PRIN	59.500,00
1321.04.0.1	REMUNERAÇÃO DOS RECURSOS DO REGIME PRÓPRIO DE	1.000,00
1999.12.2.1	ÔNUS DE SUCUMBÊNCIA -JACUIPEPREV	20.000,00
7215.02.1.1	CONTRIBUIÇÃO PATRONAL - SERVIDOR CIVIL ATIVO - PRIN	1.630.500,00
-	Transferência Financeira a Receber	771.500,00
	<b>TOTAL</b>	<b>3.977.000,00</b>

**PLANO DE APLICAÇÃO**

CLoc	Func/Prog	Catgo	Discriminação	Valor - \$
09			Previdência Social	
	09 271		Previdência Básica	
	09 271 0901		GESTÃO ADMINISTRATIVA DO FUNDO PREVIDENCIÁRIO	
	09 271 0901 1087 0000		Reequipamento do JACUIPEPREV	
		4 4 90	INVESTIMENTOS	50.000,00
		4 4 90	INVESTIMENTOS	50.000,00
	09 271 0901 2116 0000		Manutenção das Atividades do JACUIPEPREV	
		3 1 90	PESSOAL E ENCARGOS SOCIAIS	10.000,00
		3 1 90	PESSOAL E ENCARGOS SOCIAIS	110.000,00
		3 3 90	OUTRAS DESPESAS CORRENTES	61.000,00
		3 3 90	OUTRAS DESPESAS CORRENTES	130.000,00
	09 271 0901 2116 0000		Manutenção das Atividades do JACUIPEPREV	
		4 6 90	AMORTIZAÇÃO DA DÍVIDA	1.000,00
	09 271 0901 2117 0000		Gestão Administrativa de Pessoal dos Inativos e Pensionistas	
		3 1 90	PESSOAL E ENCARGOS SOCIAIS	650.500,00
		3 1 90	PESSOAL E ENCARGOS SOCIAIS	2.806.500,00
		3 3 90	OUTRAS DESPESAS CORRENTES	102.000,00
	09 271 0901 2133 0000		Manutenção Preventiva de Bens Móveis e Imóveis	
		4 4 90	INVESTIMENTOS	6.000,00
			<b>TOTAL</b>	<b>3.977.000,00</b>

**PREFEITURA MUNICIPAL DE JACUIPE**

Rua Prefeito Mario Acioly Wanderley, s/n - CNPJ:12247755/0001-74

Anexo 10

Orçamento Programa - Exercício de 2024

Page 2

**RECEITA E DESPESA DA ADMINISTRAÇÃO INDIRETA****ENTIDADE: 7 FUNDO MUNICIPAL DOS DIREITOS DA CRIANÇA E ADOLESCENTE****RECEITA**

Código	Discriminação	Valor \$
-	Transferência Financeira a Receber	105.000,00
	<b>TOTAL</b>	<b>105.000,00</b>

**PLANO DE APLICAÇÃO**

CLoc	Func/Prog	Catgo	Discriminação	Valor - \$
08			Assistência Social	
08	243		Assistência à Criança e ao Adolescente	
08	243	0813	GESTÃO ADMINISTRATIVA DO FUNDO MUNICIPAL DOS DIREITOS DA CRIANÇA E DO	
08	243	0813 1093 0000	Aquisição de Veículos, Móveis, Máquinas, Equipamentos Diversos e outro	
		4 4 90	INVESTIMENTOS	20.000,00
08	243	0813 2127 0000	Gestão administrativa do Fundo Municipal dos Direitos da Criança e Ado	
		3 1 90	PESSOAL E ENCARGOS SOCIAIS	20.000,00
		3 1 91	PESSOAL E ENCARGOS SOCIAIS	5.000,00
		3 3 50	OUTRAS DESPESAS CORRENTES	10.000,00
		3 3 90	OUTRAS DESPESAS CORRENTES	50.000,00
		<b>TOTAL</b>		<b>105.000,00</b>

**PREFEITURA MUNICIPAL DE JACUIPE**

Rua Prefeito Mario Acioly Wanderley, s/n - CNPJ:12247755/0001-74

Anexo 11

Orçamento Programa - Exercício de 2024

Page 1

**SEGURIDADE SOCIAL**

Codigo	Especificacao	Categoria	Função
<b>08</b>	<b>Assistência Social</b>		<b>3.557.500,00</b>
3.1.90.00.00	APLICAÇÕES DIRETAS	745.000,00	
3.1.91.00.00	APLICAÇÃO DIRETA DECORRENTE DE OPERAÇÃO ENT	114.500,00	
3.3.20.00.00	TRANSFERENCIAS A UNIAO	1.000,00	
3.3.50.00.00	TRANSFERÊNCIAS A INSTITUIÇÕES PRIVADAS SEM FIN	22.000,00	
3.3.90.00.00	APLICAÇÕES DIRETAS	2.311.000,00	
4.4.20.00.00	TRANSFERENCIAS A UNIAO	1.000,00	
4.4.50.00.00	TRANSFERÊNCIAS A INSTITUIÇÕES PRIVADAS SEM FIN	7.000,00	
4.4.90.00.00	APLICAÇÕES DIRETAS	341.000,00	
4.5.90.00.00	APLICAÇÕES DIRETAS	15.000,00	
<b>09</b>	<b>Previdência Social</b>		<b>3.977.000,00</b>
3.1.90.00.00	APLICAÇÕES DIRETAS	3.577.000,00	
3.3.90.00.00	APLICAÇÕES DIRETAS	293.000,00	
4.4.90.00.00	APLICAÇÕES DIRETAS	106.000,00	
4.6.90.00.00	APLICAÇÕES DIRETAS	1.000,00	
<b>10</b>	<b>Saúde</b>		<b>8.613.672,80</b>
3.1.90.00.00	APLICAÇÕES DIRETAS	3.611.500,00	
3.1.91.00.00	APLICAÇÃO DIRETA DECORRENTE DE OPERAÇÃO ENT	738.000,00	
3.3.20.00.00	TRANSFERENCIAS A UNIAO	1.000,00	
3.3.90.00.00	APLICAÇÕES DIRETAS	3.452.172,80	
4.4.20.00.00	TRANSFERENCIAS A UNIAO	1.000,00	
4.4.90.00.00	APLICAÇÕES DIRETAS	808.000,00	
4.5.90.00.00	APLICAÇÕES DIRETAS	2.000,00	
<b>TOTAL</b>			<b>16.148.172,80</b>









# PREFEITURA MUNICIPAL DE JACUIPE

Rua Prefeito Mario Acioly Wanderley, s/n - CNPJ:12247755/0001-74

Orçamento Programa - Exercício de 2024

Page 3

## QUADRO AUXILIAR DE DETALHAMENTO DA DESPESA

PODER	02	PODER EXECUTIVO
ORGÃO	02	SECRETARIA MUNICIPAL DE ADMINISTRAÇÃO E FINANÇAS
UNIDADE	00	SECRETARIA MUNICIPAL DE ADMINISTRAÇÃO E FINANÇAS

Aplicacao Programada	Proj/Ativ	Finalidade	Categoria	Detalhada	TotalGrupo	Total Categ.	Total Func.
F.R. - C.A.							
Contratação de Serviços Técnicos Especializados para Elaboração de Planos e Projetos	04.121.0406.2005.0000						100.000,00
3 DESPESAS CORREN						100.000,00	
3 OUTRAS DESPESAS CORRENTES					100.000,00		
APLICAÇÕES DIRETAS		1.050.01.001.001	3.3.90.00.00	50.000,00			
APLICAÇÕES DIRETAS		1.242.01.001.006	3.3.90.00.00	50.000,00			
Gestão Administrativa de Pessoal da Secretaria de Administração e Finanças	04.122.0401.2006.0000						2.064.523,46
3 DESPESAS CORREN						2.064.523,46	
1 PESSOAL E ENCARGOS SOCIAIS					2.044.523,46		
APLICAÇÕES DIRETAS		1.050.01.001.001	3.1.90.00.00	1.627.523,46			
APLICAÇÃO DIRETA DECORRENTE DE OPERAÇÃO ENTRE ÓRGÃO		1.050.01.001.001	3.1.91.00.00	417.000,00			
3 OUTRAS DESPESAS CORRENTES					20.000,00		
APLICAÇÕES DIRETAS		1.050.01.001.001	3.3.90.00.00	20.000,00			
Manutenção das Atividades Gerais da Secretaria de Administração e Finanças	04.122.0401.2007.0000						2.502.000,00
3 DESPESAS CORREN						2.501.000,00	
3 OUTRAS DESPESAS CORRENTES					2.501.000,00		
TRANSFERENCIAS A UNIAO		1.050.01.001.001	3.3.20.00.00	50.000,00			
TRANSFERÊNCIAS A INSTITUIÇÕES PRIVADAS SEM FINS LUCRAT		1.050.01.001.001	3.3.50.00.00	50.000,00			
APLICAÇÕES DIRETAS		1.050.01.001.001	3.3.90.00.00	1.900.000,00			
APLICAÇÕES DIRETAS		1.050.01.001.001	3.3.90.00.00	1.000,00			
APLICAÇÕES DIRETAS		1.242.01.001.006	3.3.90.00.00	500.000,00			
4 DESPESAS DE CAPIT						1.000,00	
4 INVESTIMENTOS					1.000,00		
TRANSFERENCIAS A UNIAO		1.050.01.001.001	4.4.20.00.00	1.000,00			
Contratação de Consultorias e Assessorias	04.122.0401.2008.0000						100.000,00
3 DESPESAS CORREN						100.000,00	
3 OUTRAS DESPESAS CORRENTES					100.000,00		
APLICAÇÕES DIRETAS		1.050.01.001.001	3.3.90.00.00	100.000,00			
Implantação e Manutenção do Trabalho dos Colaboradores	04.122.0401.2140.0000						300.000,00
3 DESPESAS CORREN						300.000,00	
3 OUTRAS DESPESAS CORRENTES					300.000,00		
APLICAÇÕES DIRETAS		1.050.01.001.001	3.3.90.00.00	300.000,00			
Aquisição de Veículos, Móveis, Máquinas e Equipamentos Diversos	04.122.0402.1003.0000						10.000,00
4 DESPESAS DE CAPIT						10.000,00	
4 INVESTIMENTOS					10.000,00		
APLICAÇÕES DIRETAS		1.050.01.001.001	4.4.90.00.00	10.000,00			
Rateio para Participação em Consórcio Público	04.122.0404.2009.0000						5.000,00
3 DESPESAS CORREN						5.000,00	
3 OUTRAS DESPESAS CORRENTES					5.000,00		
TRANSFERÊNCIAS A CONSÓRCIOS PÚBLICOS		1.050.01.001.001	3.3.71.00.00	5.000,00			



# PREFEITURA MUNICIPAL DE JACUIPE

Rua Prefeito Mario Acioly Wanderley, s/n - CNPJ:12247755/0001-74

Orçamento Programa - Exercício de 2024

Page 4

## QUADRO AUXILIAR DE DETALHAMENTO DA DESPESA

PODER	02	PODER EXECUTIVO
ORGÃO	02	SECRETARIA MUNICIPAL DE ADMINISTRAÇÃO E FINANÇAS
UNIDADE	00	SECRETARIA MUNICIPAL DE ADMINISTRAÇÃO E FINANÇAS

Aplicacao Programada	Proj/Ativ	Finalidade	Categoria	Detalhada	TotalGrupo	Total Categ.	Total Func.
		F.R. - C.A.					
Rateio para Participação em Consórcio Público	04.122.0404.2009.0000						5.000,00
Manutenção das Atividades Gerais do PASEP	04.123.0405.2010.0000						100.000,00
3 DESPESAS CORREN						100.000,00	
3 OUTRAS DESPESAS CORRENTES					100.000,00		
APLICAÇÕES DIRETAS		1.050.01.001.001	3.3.90.00.00	100.000,00			
Contribuição para AMA, CNM, UNDIME e Outros	04.130.0407.2011.0000						116.000,00
3 DESPESAS CORREN						116.000,00	
3 OUTRAS DESPESAS CORRENTES					116.000,00		
TRANSFERÊNCIAS A INSTITUIÇÕES PRIVADAS SEM FINS LUCRA		1.050.01.001.001	3.3.50.00.00	116.000,00			
Pagamento de Dívidas Públicas	28.843.0000.0001.0000						10.000,00
3 DESPESAS CORREN						10.000,00	
2 JUROS E ENCARGOS DA DÍVIDA					10.000,00		
APLICAÇÕES DIRETAS		1.050.01.001.001	3.2.90.00.00	10.000,00			
Pagamento de Precatórios e Decisões Judiciais	28.843.0000.0002.0000						200.000,00
3 DESPESAS CORREN						200.000,00	
1 PESSOAL E ENCARGOS SOCIAIS					100.000,00		
APLICAÇÕES DIRETAS		1.050.01.001.001	3.1.90.00.00	100.000,00			
3 OUTRAS DESPESAS CORRENTES					100.000,00		
APLICAÇÕES DIRETAS		1.050.01.001.001	3.3.90.00.00	100.000,00			
Amortização de Dívidas Públicas - FGTS	28.843.0000.0003.0000						1.000,00
4 DESPESAS DE CAPIT						1.000,00	
6 AMORTIZAÇÃO DA DÍVIDA					1.000,00		
APLICAÇÕES DIRETAS		1.050.01.001.001	4.6.90.00.00	1.000,00			
Amortização de Dívidas Públicas - INSS	28.843.0000.0004.0000						200.000,00
4 DESPESAS DE CAPIT						200.000,00	
6 AMORTIZAÇÃO DA DÍVIDA					200.000,00		
APLICAÇÕES DIRETAS		1.050.01.001.001	4.6.90.00.00	200.000,00			
Amortização de Dívidas Públicas - RPPS	28.843.0000.0005.0000						5.000,00
4 DESPESAS DE CAPIT						5.000,00	
6 AMORTIZAÇÃO DA DÍVIDA					5.000,00		
APLICAÇÕES DIRETAS		1.050.01.001.001	4.6.90.00.00	5.000,00			
Amortização de Dívidas Públicas com Outros Órgãos	28.843.0000.0006.0000						45.000,00
4 DESPESAS DE CAPIT						45.000,00	
6 AMORTIZAÇÃO DA DÍVIDA					45.000,00		
APLICAÇÕES DIRETAS		1.050.01.001.001	4.6.90.00.00	45.000,00			
Indenizações e Restituições Diversas	28.843.0000.0007.0000						2.000,00
3 DESPESAS CORREN						2.000,00	









**PREFEITURA MUNICIPAL DE JACUIPE**

Rua Prefeito Mario Acioly Wanderley, s/n - CNPJ:12247755/0001-74

Orçamento Programa - Exercício de 2024

Page 9

**QUADRO AUXILIAR DE DETALHAMENTO DA DESPESA**

PODER	02	PODER EXECUTIVO
ORGÃO	06	SECRETARIA MUNICIPAL DE EDUCAÇÃO, CULTURA E DESPORTOS
UNIDADE	00	SECRETARIA MUNICIPAL DE EDUCAÇÃO, CULTURA E DESPORTOS

Aplicacao Programada	Proj/Ativ	Finalidade	Categoria	Detalhada	TotalGrupo	Total Categ.	Total Func.
F.R. - C.A.							
Gestão Administrativa de Pessoal da Secretaria de Educação, Cultura e Desportos	04.122.0401.2019.0000						134.000,00
3	DESPESAS CORREN					134.000,00	
1	PESSOAL E ENCARGOS SOCIAIS				134.000,00		
	APLICAÇÕES DIRETAS	1.050.01.001.001	3.1.90.00.00	100.000,00			
	APLICAÇÃO DIRETA DECORRENTE DE OPERAÇÃO ENTRE ÓRGÃO	1.050.01.001.001	3.1.91.00.00	34.000,00			
Manutenção das Atividades Gerais da Secretaria de Educação, Cultura e Desportos	04.122.0401.2020.0000						54.000,00
3	DESPESAS CORREN					54.000,00	
3	OUTRAS DESPESAS CORRENTES				54.000,00		
	APLICAÇÕES DIRETAS	1.050.01.001.001	3.3.90.00.00	54.000,00			
Aquisição de Móveis, Máquinas e Equipamentos Diversos	04.122.0402.1008.0000						10.000,00
4	DESPESAS DE CAPITAL					10.000,00	
4	INVESTIMENTOS				10.000,00		
	APLICAÇÕES DIRETAS	1.050.01.001.001	4.4.90.00.00	10.000,00			
Aquisição de Acervo, Móveis, Máquinas e Equipamentos Diversos para a Biblioteca Municipal	13.392.1301.1009.0000						5.000,00
4	DESPESAS DE CAPITAL					5.000,00	
4	INVESTIMENTOS				5.000,00		
	APLICAÇÕES DIRETAS	1.050.01.001.001	4.4.90.00.00	5.000,00			
Manutenção da Biblioteca Municipal	13.392.1301.2021.0000						50.000,00
3	DESPESAS CORREN					50.000,00	
3	OUTRAS DESPESAS CORRENTES				50.000,00		
	APLICAÇÕES DIRETAS	1.050.01.001.001	3.3.90.00.00	50.000,00			
Aquisição de Instrumentos Musicais e Equipamentos para a Filarmonica Municipal	13.392.1302.1089.0000						20.000,00
4	DESPESAS DE CAPITAL					20.000,00	
4	INVESTIMENTOS				20.000,00		
	APLICAÇÕES DIRETAS	1.050.01.001.001	4.4.90.00.00	20.000,00			
Promoção e Execução de Festividades Folclóricas, Artísticas e Outros	13.392.1302.2022.0000						1.500.000,00
3	DESPESAS CORREN					1.500.000,00	
3	OUTRAS DESPESAS CORRENTES				1.500.000,00		
	APLICAÇÕES DIRETAS	1.050.01.001.001	3.3.90.00.00	1.300.000,00			
	APLICAÇÕES DIRETAS	1.242.01.001.006	3.3.90.00.00	200.000,00			
Desenvolver Práticas Esportivas em Suas Diversas Modalidades	27.812.2701.2023.0000						100.000,00
3	DESPESAS CORREN					100.000,00	
3	OUTRAS DESPESAS CORRENTES				100.000,00		
	APLICAÇÕES DIRETAS	1.050.01.001.001	3.3.90.00.00	100.000,00			
Programa Esporte Saudável para Todos	27.812.2701.2122.0000						50.000,00
3	DESPESAS CORREN					50.000,00	





**PREFEITURA MUNICIPAL DE JACUIPE**

Rua Prefeito Mario Acioly Wanderley, s/n - CNPJ:12247755/0001-74

Orçamento Programa - Exercício de 2024

Page 11

**QUADRO AUXILIAR DE DETALHAMENTO DA DESPESA**

PODER	02	PODER EXECUTIVO
ORGÃO	07	SECRETARIA MUNICIPAL DE TURISMO E MEI AMBIENTE
UNIDADE	00	SECRETARIA MUNICIPAL DE TURISMO E MEI AMBIENTE

Aplicacao Programada	Proj/Ativ	Finalidade	Categoria	Detalhada	TotalGrupo	Total Categ.	Total Func.
F.R. - C.A.							
Gestão Administrativa de Pessoal da Secretaria do Turismo e Meio Ambiente	04.122.0401.2024.0000						11.000,00
3 DESPESAS CORREN						11.000,00	
1 PESSOAL E ENCARGOS SOCIAIS					11.000,00		
APLICAÇÕES DIRETAS		1.050.01.001.001	3.1.90.00.00	10.000,00			
APLICAÇÃO DIRETA DECORRENTE DE OPERAÇÃO ENTRE ÓRGÃO		1.050.01.001.001	3.1.91.00.00	1.000,00			
Manutenção das Atividades da Secretaria do Turismo e Meio Ambiente	04.122.0401.2025.0000						50.000,00
3 DESPESAS CORREN						50.000,00	
3 OUTRAS DESPESAS CORRENTES					50.000,00		
APLICAÇÕES DIRETAS		1.050.01.001.001	3.3.90.00.00	50.000,00			
Aquisição de Móveis, Máquinas e Equipamentos Diversos para o Turismo e Meio Ambiente	04.122.0402.1010.0000						4.000,00
4 DESPESAS DE CAPIT						4.000,00	
4 INVESTIMENTOS					4.000,00		
APLICAÇÕES DIRETAS		1.050.01.001.001	4.4.90.00.00	4.000,00			
Aquisição de Veículos, Móveis, Máquinas, Equipamentos Diversos e outros.	18.541.1801.1094.0000						20.000,00
4 DESPESAS DE CAPIT						20.000,00	
4 INVESTIMENTOS					20.000,00		
APLICAÇÕES DIRETAS		1.050.01.001.001	4.4.90.00.00	20.000,00			
Manutenção das Atividades do Programa de Revitalização	18.541.1801.2129.0000						500.000,00
3 DESPESAS CORREN						500.000,00	
3 OUTRAS DESPESAS CORRENTES					500.000,00		
APLICAÇÕES DIRETAS		1.050.01.001.001	3.3.90.00.00	100.000,00			
APLICAÇÕES DIRETAS		1.242.01.001.006	3.3.90.00.00	400.000,00			
Manutenção das Atividades do Desassoreamento do Rio Jacuípe	18.541.1802.2130.0000						600.000,00
3 DESPESAS CORREN						600.000,00	
3 OUTRAS DESPESAS CORRENTES					600.000,00		
APLICAÇÕES DIRETAS		1.050.01.001.001	3.3.90.00.00	200.000,00			
APLICAÇÕES DIRETAS		1.242.01.001.006	3.3.90.00.00	400.000,00			
Aquisição de Veículos, Móveis, Máquinas, Equipamentos Diversos e outros.	18.541.1803.1094.0000						110.000,00
4 DESPESAS DE CAPIT						110.000,00	
4 INVESTIMENTOS					110.000,00		
APLICAÇÕES DIRETAS		1.050.01.001.001	4.4.90.00.00	10.000,00			
APLICAÇÕES DIRETAS		1.242.01.001.006	4.4.90.00.00	100.000,00			
Construção, Ampliação e/ou Reforma do Galpão e pontos para Coleta Seletiva de Lixo	18.541.1803.1097.0000						110.000,00
4 DESPESAS DE CAPIT						110.000,00	





# PREFEITURA MUNICIPAL DE JACUIPE

Rua Prefeito Mario Acioly Wanderley, s/n - CNPJ:12247755/0001-74

Orçamento Programa - Exercício de 2024

Page 13

## QUADRO AUXILIAR DE DETALHAMENTO DA DESPESA

PODER	02	PODER EXECUTIVO
ORGÃO	08	SECRETARIA MUNICIPAL DE AGRICULTURA E DESENVOLVIMENTO RURAL
UNIDADE	00	SECRETARIA MUNICIPAL DE AGRICULTURA E DESENVOLVIMENTO RURAL

Aplicacao Programada	Proj/Ativ	Finalidade	Categoria	Detalhada	TotalGrupo	Total Categ.	Total Func.
F.R. - C.A.							
Gestão Administrativa de Pessoal da Secretaria de Agricultura e Desenvolvimento Rural	20.122.0401.2026.0000						135.000,00
3 DESPESAS CORREN						135.000,00	
1 PESSOAL E ENCARGOS SOCIAIS					135.000,00		
APLICAÇÕES DIRETAS		1.050.01.001.001	3.1.90.00.00	129.000,00			
APLICAÇÃO DIRETA DECORRENTE DE OPERAÇÃO ENTRE ÓRGÃO		1.050.01.001.001	3.1.91.00.00	6.000,00			
Manutenção das Atividades Gerais da Secretaria de Agricultura e Desenvolvimento Rural	20.122.0401.2027.0000						70.000,00
3 DESPESAS CORREN						70.000,00	
3 OUTRAS DESPESAS CORRENTES					70.000,00		
APLICAÇÕES DIRETAS		1.050.01.001.001	3.3.90.00.00	70.000,00			
Aquisição de Móveis, Máquinas e Equipamentos Diversos para a Sec. de Agricultura e Desenvolvimento Rural	20.122.0402.1011.0000						5.000,00
4 DESPESAS DE CAPIT						5.000,00	
4 INVESTIMENTOS					5.000,00		
APLICAÇÕES DIRETAS		1.050.01.001.001	4.4.90.00.00	5.000,00			
Manutenção dos Mercados, Açougues, Feiras Livres e Matadouros	20.605.2001.2028.0000						20.000,00
3 DESPESAS CORREN						20.000,00	
3 OUTRAS DESPESAS CORRENTES					20.000,00		
APLICAÇÕES DIRETAS		1.050.01.001.001	3.3.90.00.00	20.000,00			
Construção e Reforma de Barragens p/o Programa de Irrigação	20.608.2002.1012.0000						205.000,00
4 DESPESAS DE CAPIT						205.000,00	
4 INVESTIMENTOS					205.000,00		
APLICAÇÕES DIRETAS		1.050.01.001.001	4.4.90.00.00	5.000,00			
APLICAÇÕES DIRETAS		1.242.01.001.006	4.4.90.00.00	200.000,00			
Aquisição de Tratores, Máquinas Pesadas e Equipamentos Diversos	20.608.2002.1013.0000						16.000,00
4 DESPESAS DE CAPIT						16.000,00	
4 INVESTIMENTOS					16.000,00		
APLICAÇÕES DIRETAS		1.050.01.001.001	4.4.90.00.00	5.000,00			
APLICAÇÕES DIRETAS		1.081.37.100.001	4.4.90.00.00	1.000,00			
APLICAÇÕES DIRETAS		1.081.86.100.002	4.4.90.00.00	10.000,00			
Manutenção do Programa de Incentivo à Produção Rural	20.608.2003.2030.0000						10.000,00
3 DESPESAS CORREN						10.000,00	
3 OUTRAS DESPESAS CORRENTES					10.000,00		
APLICAÇÕES DIRETAS		1.050.01.001.001	3.3.90.00.00	10.000,00			
Programa Agricultor Familiar Capaz e Feliz	20.608.2003.2123.0000						10.000,00
3 DESPESAS CORREN						10.000,00	
3 OUTRAS DESPESAS CORRENTES					10.000,00		
APLICAÇÕES DIRETAS		1.050.01.001.001	3.3.90.00.00	10.000,00			





# PREFEITURA MUNICIPAL DE JACUIPE

Rua Prefeito Mario Acioly Wanderley, s/n - CNPJ:12247755/0001-74

Orçamento Programa - Exercício de 2024

Page 15

## QUADRO AUXILIAR DE DETALHAMENTO DA DESPESA

PODER	02	PODER EXECUTIVO							
ORGÃO	09	SEC. MUN. DE INFRAESTRUTURA, TRANSPORTES E SERVIÇOS PÚBLICOS							
UNIDADE	00	SEC. MUN. DE INFRAESTRUTURA, TRANSPORTES E SERVIÇOS PÚBLICOS							
Aplicacao Programada	Proj/Ativ	Finalidade	Categoria	Detalhada	TotalGrupo	Total Categ.	Total Func.		
F.R. - C.A.									
Gestão Administrativa de Pessoal da Secretaria de Infraestrutura, Transporte e Serviços Públicos	04.122.0401.2033.0000						1.386.000,00		
3 DESPESAS CORREN						1.386.000,00			
1 PESSOAL E ENCARGOS SOCIAIS					1.376.000,00				
APLICAÇÕES DIRETAS		1.050.01.001.001	3.1.90.00.00	1.020.000,00					
APLICAÇÃO DIRETA DECORRENTE DE OPERAÇÃO ENTRE ÓRGÃO		1.050.01.001.001	3.1.91.00.00	356.000,00					
3 OUTRAS DESPESAS CORRENTES						10.000,00			
APLICAÇÕES DIRETAS		1.050.01.001.001	3.3.90.00.00	10.000,00					
Manutenção das Atividades Gerais da Secretaria de Infraestrutura, Transporte e Serviços Públicos	04.122.0401.2034.0000						2.101.000,00		
3 DESPESAS CORREN						2.101.000,00			
3 OUTRAS DESPESAS CORRENTES						2.101.000,00			
APLICAÇÕES DIRETAS		1.011.59.610.001	3.3.90.00.00	1.000,00					
APLICAÇÕES DIRETAS		1.050.01.001.001	3.3.90.00.00	1.600.000,00					
APLICAÇÕES DIRETAS		1.242.01.001.006	3.3.90.00.00	500.000,00					
Manutenção Preventiva de Bens Móveis e Imóveis	04.122.0401.2133.0000						50.000,00	50.000,00	
4 DESPESAS DE CAPIT							50.000,00		
4 INVESTIMENTOS						50.000,00			
APLICAÇÕES DIRETAS		1.050.01.001.001	4.4.90.00.00	50.000,00					
Aquisição de Veículos, Móveis, Máquinas e Equipamentos Diversos	04.122.0402.1015.0000						40.000,00	40.000,00	
4 DESPESAS DE CAPIT							40.000,00		
4 INVESTIMENTOS						40.000,00			
APLICAÇÕES DIRETAS		1.050.01.001.001	4.4.90.00.00	10.000,00					
APLICAÇÕES DIRETAS		1.081.37.100.001	4.4.90.00.00	20.000,00					
APLICAÇÕES DIRETAS		1.081.86.100.002	4.4.90.00.00	10.000,00					
Aquisição de Veículos, Móveis, Máquinas e Equipamentos Diversos para o Segurança Municipal	06.181.0601.1096.0000						5.000,00	5.000,00	
4 DESPESAS DE CAPIT							5.000,00		
4 INVESTIMENTOS						5.000,00			
APLICAÇÕES DIRETAS		1.050.01.001.001	4.4.90.00.00	5.000,00					
Manutenção das Atividades Gerais da Segurança Municipal	06.181.0601.2137.0000						10.000,00	10.000,00	
3 DESPESAS CORREN							10.000,00		
3 OUTRAS DESPESAS CORRENTES						10.000,00			
APLICAÇÕES DIRETAS		1.050.01.001.001	3.3.90.00.00	10.000,00					
Construção, Ampliação e/ou Reforma do Centro de Convivência para Jovens e Adolescentes.	08.243.0801.1090.0000						7.000,00	7.000,00	
4 DESPESAS DE CAPIT							7.000,00		
4 INVESTIMENTOS						7.000,00			
APLICAÇÕES DIRETAS		1.050.01.001.001	4.4.90.00.00	5.000,00					
APLICAÇÕES DIRETAS		1.081.37.100.001	4.4.90.00.00	1.000,00					
APLICAÇÕES DIRETAS		1.081.86.100.002	4.4.90.00.00	1.000,00					

**PREFEITURA MUNICIPAL DE JACUIPE**

Rua Prefeito Mario Acioly Wanderley, s/n - CNPJ:12247755/0001-74

Orçamento Programa - Exercício de 2024

Page 16

**QUADRO AUXILIAR DE DETALHAMENTO DA DESPESA**

PODER	02	PODER EXECUTIVO
ORGÃO	09	SEC. MUN. DE INFRAESTRUTURA, TRANSPORTES E SERVIÇOS PÚBLICOS
UNIDADE	00	SEC. MUN. DE INFRAESTRUTURA, TRANSPORTES E SERVIÇOS PÚBLICOS

Aplicacao Programada	Proj/Ativ	Finalidade	Categoria	Detalhada	TotalGrupo	Total Categ.	Total Func.
F.R. - C.A.							
Construção ou Reforma da Sede Municipal do Conselho Tutelar	08.243.0802.1201.0000						5.000,00
4	DESPESAS DE CAPITAL					5.000,00	
4	INVESTIMENTOS				5.000,00		
	APLICAÇÕES DIRETAS	1.050.01.001.001	4.4.90.00.00	5.000,00			
Construção, Ampliação e/ou Reforma do Centro de Idosos	08.244.0801.1016.0000						34.000,00
4	DESPESAS DE CAPITAL					34.000,00	
4	INVESTIMENTOS				34.000,00		
	APLICAÇÕES DIRETAS	1.050.01.001.001	4.4.90.00.00	4.000,00			
	APLICAÇÕES DIRETAS	1.081.37.100.001	4.4.90.00.00	30.000,00			
Construção, Ampliação e/ou Reforma da Biblioteca Municipal	13.392.1301.1202.0000						10.000,00
4	DESPESAS DE CAPITAL					10.000,00	
4	INVESTIMENTOS				10.000,00		
	APLICAÇÕES DIRETAS	1.050.01.001.001	4.4.90.00.00	10.000,00			
Construção, Ampliação e/ou Reforma do Centro Cultural	13.392.1302.1092.0000						3.000,00
4	DESPESAS DE CAPITAL					3.000,00	
4	INVESTIMENTOS				3.000,00		
	APLICAÇÕES DIRETAS	1.050.01.001.001	4.4.90.00.00	1.000,00			
	APLICAÇÕES DIRETAS	1.081.37.100.001	4.4.90.00.00	1.000,00			
	APLICAÇÕES DIRETAS	1.081.86.100.002	4.4.90.00.00	1.000,00			
Aquisição de Veículos, Móveis, Máquinas e Equipamentos Diversos para o Setor de Obras e Serviços Públicos	15.122.0402.1017.0000						50.000,00
4	DESPESAS DE CAPITAL					50.000,00	
4	INVESTIMENTOS				50.000,00		
	APLICAÇÕES DIRETAS	1.050.01.001.001	4.4.90.00.00	5.000,00			
	APLICAÇÕES DIRETAS	1.081.37.100.001	4.4.90.00.00	35.000,00			
	APLICAÇÕES DIRETAS	1.081.86.100.002	4.4.90.00.00	10.000,00			
Aquisição de Máquinas Pesadas, Trator, Retroescavadeira e Outros	15.122.0402.1018.0000						60.000,00
4	DESPESAS DE CAPITAL					60.000,00	
4	INVESTIMENTOS				60.000,00		
	APLICAÇÕES DIRETAS	1.050.01.001.001	4.4.90.00.00	20.000,00			
	APLICAÇÕES DIRETAS	1.081.37.100.001	4.4.90.00.00	30.000,00			
	APLICAÇÕES DIRETAS	1.081.86.100.002	4.4.90.00.00	10.000,00			
Aquisição e/ou Desapropriação de Imóveis Municipais	15.122.0402.1019.0000						10.000,00
4	DESPESAS DE CAPITAL					10.000,00	
4	INVESTIMENTOS				5.000,00		
	APLICAÇÕES DIRETAS	1.050.01.001.001	4.4.90.00.00	5.000,00			
5	INVERSÕES FINANCEIRAS				5.000,00		
	APLICAÇÕES DIRETAS	1.050.01.001.001	4.5.90.00.00	5.000,00			
Construção, Ampliação e/ou Reforma dos Prédios Públicos Municipais	15.122.1501.1020.0000						1.000.000,00



# PREFEITURA MUNICIPAL DE JACUIPE

Rua Prefeito Mario Acioly Wanderley, s/n - CNPJ:12247755/0001-74

Orçamento Programa - Exercício de 2024

Page 17

## QUADRO AUXILIAR DE DETALHAMENTO DA DESPESA

PODER	02	PODER EXECUTIVO						
ORGÃO	09	SEC. MUN. DE INFRAESTRUTURA, TRANSPORTES E SERVIÇOS PÚBLICOS						
UNIDADE	00	SEC. MUN. DE INFRAESTRUTURA, TRANSPORTES E SERVIÇOS PÚBLICOS						
Aplicacao Programada		Proj/Ativ	Finalidade	Categoria	Detalhada	TotalGrupo	Total Categ.	Total Func.
			F.R. - C.A.					
Construção, Ampliação e/ou Reforma dos Prédios Públicos Municipais		15.122.1501.1020.0000						1.000.000,00
4	DESPEAS DE CAPIT						1.000.000,00	
4	INVESTIMENTOS				1.000.000,00			
	APLICAÇÕES DIRETAS	1.050.01.001.001	4.4.90.00.00	800.000,00				
	APLICAÇÕES DIRETAS	1.242.01.001.006	4.4.90.00.00	200.000,00				
Manutenção dos Prédios Públicos Municipais		15.122.1501.2035.0000						100.000,00
3	DESPEAS CORREN						100.000,00	
3	OUTRAS DESPEAS CORRENTES				100.000,00			
	APLICAÇÕES DIRETAS	1.050.01.001.001	3.3.90.00.00	100.000,00				
Construção e/ou Reposição de Calçamento, Meio-fio e Pavimentação Asfáltica		15.451.1502.1021.0000						662.419,64
4	DESPEAS DE CAPIT						662.419,64	
4	INVESTIMENTOS				662.419,64			
	APLICAÇÕES DIRETAS	1.011.59.610.001	4.4.90.00.00	1.000,00				
	APLICAÇÕES DIRETAS	1.050.01.001.001	4.4.90.00.00	20.000,00				
	APLICAÇÕES DIRETAS	1.081.37.100.001	4.4.90.00.00	30.000,00				
	APLICAÇÕES DIRETAS	1.081.86.100.002	4.4.90.00.00	10.000,00				
	APLICAÇÕES DIRETAS	1.242.01.001.006	4.4.90.00.00	601.419,64				
Construção, Reforma, Melhoramentos e/ou Ampliação da Calçamento		15.451.1502.1022.0000						53.000,00
4	DESPEAS DE CAPIT						53.000,00	
4	INVESTIMENTOS				53.000,00			
	APLICAÇÕES DIRETAS	1.011.59.610.001	4.4.90.00.00	1.000,00				
	APLICAÇÕES DIRETAS	1.050.01.001.001	4.4.90.00.00	20.000,00				
	APLICAÇÕES DIRETAS	1.081.37.100.001	4.4.90.00.00	30.000,00				
	APLICAÇÕES DIRETAS	1.081.86.100.002	4.4.90.00.00	2.000,00				
Manutenção de Calçamentos, Meio-fio e Asfalto		15.451.1502.2036.0000						56.000,00
3	DESPEAS CORREN						56.000,00	
3	OUTRAS DESPEAS CORRENTES				56.000,00			
	APLICAÇÕES DIRETAS	1.011.59.610.001	3.3.90.00.00	1.000,00				
	APLICAÇÕES DIRETAS	1.050.01.001.001	3.3.90.00.00	50.000,00				
	APLICAÇÕES DIRETAS	1.081.37.100.001	3.3.90.00.00	5.000,00				
Construção, Reforma, Melhoramentos e/ou Ampliação de Cemitérios Públicos, Necrópoles e Velórios		15.451.1503.1023.0000						32.000,00
4	DESPEAS DE CAPIT						32.000,00	
4	INVESTIMENTOS				32.000,00			
	APLICAÇÕES DIRETAS	1.050.01.001.001	4.4.90.00.00	10.000,00				
	APLICAÇÕES DIRETAS	1.081.37.100.001	4.4.90.00.00	20.000,00				
	APLICAÇÕES DIRETAS	1.081.86.100.002	4.4.90.00.00	2.000,00				
Manutenção de Cemitérios Públicos, Necrópoles e Velórios		15.451.1503.2037.0000						20.000,00
3	DESPEAS CORREN						20.000,00	
3	OUTRAS DESPEAS CORRENTES				20.000,00			
	APLICAÇÕES DIRETAS	1.050.01.001.001	3.3.90.00.00	20.000,00				



**PREFEITURA MUNICIPAL DE JACUIPE**

Rua Prefeito Mario Acioly Wanderley, s/n - CNPJ:12247755/0001-74

Orçamento Programa - Exercício de 2024

Page 18

**QUADRO AUXILIAR DE DETALHAMENTO DA DESPESA**

PODER	02	PODER EXECUTIVO
ORGÃO	09	SEC. MUN. DE INFRAESTRUTURA, TRANSPORTES E SERVIÇOS PÚBLICOS
UNIDADE	00	SEC. MUN. DE INFRAESTRUTURA, TRANSPORTES E SERVIÇOS PÚBLICOS

Aplicacao Programada	Proj/Ativ	Finalidade	Categoria	Detalhada	TotalGrupo	Total Categ.	Total Func.
F.R. - C.A.							
Manutenção de Cemitérios Públicos, Necrópoles e Velórios	15.451.1503.2037.0000						20.000,00
Construção, Reforma e/ou Ampliação de Praças, Parques, Jardins e Outros	15.451.1504.1024.0000						430.000,00
4	DESPESAS DE CAPIT					430.000,00	
4	INVESTIMENTOS				430.000,00		
	APLICAÇÕES DIRETAS	1.050.01.001.001	4.4.90.00.00	300.000,00			
	APLICAÇÕES DIRETAS	1.081.37.100.001	4.4.90.00.00	20.000,00			
	APLICAÇÕES DIRETAS	1.081.86.100.002	4.4.90.00.00	10.000,00			
	APLICAÇÕES DIRETAS	1.242.01.001.006	4.4.90.00.00	100.000,00			
Construção, Ampliação e/ou Reforma de Praça Multiesportiva / Centro de Lazer / Pátio de Eventos	15.451.1504.1025.0000						340.000,00
4	DESPESAS DE CAPIT					340.000,00	
4	INVESTIMENTOS				340.000,00		
	APLICAÇÕES DIRETAS	1.050.01.001.001	4.4.90.00.00	200.000,00			
	APLICAÇÕES DIRETAS	1.081.37.100.001	4.4.90.00.00	30.000,00			
	APLICAÇÕES DIRETAS	1.081.86.100.002	4.4.90.00.00	10.000,00			
	APLICAÇÕES DIRETAS	1.242.01.001.006	4.4.90.00.00	100.000,00			
Manutenção das Praças, Parques e Jardins	15.451.1504.2038.0000						50.000,00
3	DESPESAS CORREN					50.000,00	
3	OUTRAS DESPESAS CORRENTES				50.000,00		
	APLICAÇÕES DIRETAS	1.050.01.001.001	3.3.90.00.00	50.000,00			
Construção, Reforma e/ou Ampliação de Feiras Livres	15.451.1505.1026.0000						20.000,00
4	DESPESAS DE CAPIT					20.000,00	
4	INVESTIMENTOS				20.000,00		
	APLICAÇÕES DIRETAS	1.050.01.001.001	4.4.90.00.00	20.000,00			
Construção, Ampliação e/ou Reforma da Academia da Cidade	15.451.1507.1027.0000						20.000,00
4	DESPESAS DE CAPIT					20.000,00	
4	INVESTIMENTOS				20.000,00		
	APLICAÇÕES DIRETAS	1.050.01.001.001	4.4.90.00.00	20.000,00			
Implantação e Manutenção da Academia da Cidade	15.451.1507.2039.0000						50.000,00
3	DESPESAS CORREN					50.000,00	
3	OUTRAS DESPESAS CORRENTES				50.000,00		
	APLICAÇÕES DIRETAS	1.050.01.001.001	3.3.90.00.00	50.000,00			
Construção, Ampliação e/ou Reforma de Pórtico da Cidade de Jacuípe	15.451.1508.1029.0000						10.000,00
4	DESPESAS DE CAPIT					10.000,00	
4	INVESTIMENTOS				10.000,00		
	APLICAÇÕES DIRETAS	1.050.01.001.001	4.4.90.00.00	10.000,00			
Construção, Ampliação e/ou Reforma do Anel Viário de Jacuípe	15.451.1508.1200.0000						10.000,00



# PREFEITURA MUNICIPAL DE JACUIPE

Rua Prefeito Mario Acioly Wanderley, s/n - CNPJ:12247755/0001-74

Orçamento Programa - Exercício de 2024

Page 19

## QUADRO AUXILIAR DE DETALHAMENTO DA DESPESA

PODER	02	PODER EXECUTIVO
ORGÃO	09	SEC. MUN. DE INFRAESTRUTURA, TRANSPORTES E SERVIÇOS PÚBLICOS
UNIDADE	00	SEC. MUN. DE INFRAESTRUTURA, TRANSPORTES E SERVIÇOS PÚBLICOS

Aplicacao Programada	Proj/Ativ	Finalidade	Categoria	Detalhada	TotalGrupo	Total Categ.	Total Func.
F.R. - C.A.							
Construção, Ampliação e/ou Reforma do Anel Viário de Jacuípe	15.451.1508.1200.0000						10.000,00
4	DESPESAS DE CAPIT					10.000,00	
4	INVESTIMENTOS				10.000,00		
	APLICAÇÕES DIRETAS	1.050.01.001.001	4.4.90.00.00	10.000,00			
Construção, Ampliação e/ou Reforma de Parada de Onibus	15.451.1508.1203.0000						2.000,00
4	DESPESAS DE CAPIT					2.000,00	
4	INVESTIMENTOS				2.000,00		
	APLICAÇÕES DIRETAS	1.050.01.001.001	4.4.90.00.00	1.000,00			
	APLICAÇÕES DIRETAS	1.242.01.001.006	4.4.90.00.00	1.000,00			
Construção e/ou Recuperação de Escadarias, Muros de Arrimo, Encostas e Outros	15.451.2602.1028.0000						622.000,00
4	DESPESAS DE CAPIT					622.000,00	
4	INVESTIMENTOS				622.000,00		
	APLICAÇÕES DIRETAS	1.011.59.610.001	4.4.90.00.00	1.000,00			
	APLICAÇÕES DIRETAS	1.050.01.001.001	4.4.90.00.00	600.000,00			
	APLICAÇÕES DIRETAS	1.081.37.100.001	4.4.90.00.00	1.000,00			
	APLICAÇÕES DIRETAS	1.081.86.100.002	4.4.90.00.00	10.000,00			
	APLICAÇÕES DIRETAS	1.242.01.001.006	4.4.90.00.00	10.000,00			
Execução de Obras e Serviços de Aberturas de Estradas Vicinais	15.451.2602.1042.0000						6.000,00
4	DESPESAS DE CAPIT					6.000,00	
4	INVESTIMENTOS				6.000,00		
	APLICAÇÕES DIRETAS	1.011.59.610.001	4.4.90.00.00	1.000,00			
	APLICAÇÕES DIRETAS	1.050.01.001.001	4.4.90.00.00	5.000,00			
Manutenção dos Serviços de Limpeza Pública	15.452.1506.2040.0000						1.000.000,00
3	DESPESAS CORREN					1.000.000,00	
3	OUTRAS DESPESAS CORRENTES				1.000.000,00		
	APLICAÇÕES DIRETAS	1.050.01.001.001	3.3.90.00.00	1.000.000,00			
Construção, Reforma e/ou Ampliação de Casas Populares	16.482.1601.1031.0000						32.000,00
4	DESPESAS DE CAPIT					32.000,00	
4	INVESTIMENTOS				32.000,00		
	APLICAÇÕES DIRETAS	1.050.01.001.001	4.4.90.00.00	10.000,00			
	APLICAÇÕES DIRETAS	1.081.37.100.001	4.4.90.00.00	20.000,00			
	APLICAÇÕES DIRETAS	1.081.86.100.002	4.4.90.00.00	2.000,00			
Construção e/ou Melhoria Sanitárias Domiciliares na Zona Urbana e Rural	16.482.1701.1032.0000						210.000,00
4	DESPESAS DE CAPIT					210.000,00	
4	INVESTIMENTOS				210.000,00		
	APLICAÇÕES DIRETAS	1.050.01.001.001	4.4.90.00.00	10.000,00			
	APLICAÇÕES DIRETAS	1.242.01.001.006	4.4.90.00.00	200.000,00			
Construção, Ampliação e Melhoria de Esgotos, Galerias,	16.482.1702.1033.0000						537.000,00

**PREFEITURA MUNICIPAL DE JACUIPE**

Rua Prefeito Mario Acioly Wanderley, s/n - CNPJ:12247755/0001-74

Orçamento Programa - Exercício de 2024

Page 20

**QUADRO AUXILIAR DE DETALHAMENTO DA DESPESA**

PODER	02	PODER EXECUTIVO
ORGÃO	09	SEC. MUN. DE INFRAESTRUTURA, TRANSPORTES E SERVIÇOS PÚBLICOS
UNIDADE	00	SEC. MUN. DE INFRAESTRUTURA, TRANSPORTES E SERVIÇOS PÚBLICOS

Aplicacao Programada	Proj/Ativ	Finalidade	Categoria	Detalhada	TotalGrupo	Total Categ.	Total Func.
F.R. - C.A.							
Bueiros e Outros							
4	4	DESPESAS DE CAPIT				537.000,00	537.000,00
	4	INVESTIMENTOS			537.000,00		
		APLICAÇÕES DIRETAS	1.050.01.001.001	4.4.90.00.00	5.000,00		
		APLICAÇÕES DIRETAS	1.081.37.100.001	4.4.90.00.00	30.000,00		
		APLICAÇÕES DIRETAS	1.081.86.100.002	4.4.90.00.00	2.000,00		
		APLICAÇÕES DIRETAS	1.242.01.001.006	4.4.90.00.00	500.000,00		
Construção, Ampliação, Reforma de Esgotamento sanitário na zona urbana e Rural	16.482.1702.1034.0000						537.000,00
4	4	DESPESAS DE CAPIT				537.000,00	537.000,00
	4	INVESTIMENTOS			537.000,00		
		APLICAÇÕES DIRETAS	1.050.01.001.001	4.4.90.00.00	5.000,00		
		APLICAÇÕES DIRETAS	1.081.37.100.001	4.4.90.00.00	30.000,00		
		APLICAÇÕES DIRETAS	1.081.86.100.002	4.4.90.00.00	2.000,00		
		APLICAÇÕES DIRETAS	1.242.01.001.006	4.4.90.00.00	500.000,00		
Manutenção do Sistema de Saneamento Básico	16.482.1702.2041.0000						503.000,00
3	3	DESPESAS CORREN				503.000,00	503.000,00
	3	OUTRAS DESPESAS CORRENTES			503.000,00		
		APLICAÇÕES DIRETAS	1.050.01.001.001	3.3.90.00.00	100.000,00		
		APLICAÇÕES DIRETAS	1.081.37.100.001	3.3.90.00.00	3.000,00		
		APLICAÇÕES DIRETAS	1.242.01.001.006	3.3.90.00.00	400.000,00		
Construção de Adutoras, Açudes, Barragens, Cisternas, Poços Artesianos e Amazonas entre Outros	16.544.1703.1035.0000						527.000,00
4	4	DESPESAS DE CAPIT				527.000,00	527.000,00
	4	INVESTIMENTOS			527.000,00		
		APLICAÇÕES DIRETAS	1.050.01.001.001	4.4.90.00.00	5.000,00		
		APLICAÇÕES DIRETAS	1.081.37.100.001	4.4.90.00.00	20.000,00		
		APLICAÇÕES DIRETAS	1.081.86.100.002	4.4.90.00.00	2.000,00		
		APLICAÇÕES DIRETAS	1.242.01.001.006	4.4.90.00.00	500.000,00		
Construção, Ampliação, Reforma dos Chafariz da Zona Urbana e Rural	16.544.1703.1036.0000						210.000,00
4	4	DESPESAS DE CAPIT				210.000,00	210.000,00
	4	INVESTIMENTOS			210.000,00		
		APLICAÇÕES DIRETAS	1.050.01.001.001	4.4.90.00.00	10.000,00		
		APLICAÇÕES DIRETAS	1.242.01.001.006	4.4.90.00.00	200.000,00		
Manutenção de Sistemas de Abastecimento D'Água	16.544.1703.2042.0000						450.000,00
3	3	DESPESAS CORREN				450.000,00	450.000,00
	3	OUTRAS DESPESAS CORRENTES			450.000,00		
		APLICAÇÕES DIRETAS	1.050.01.001.001	3.3.90.00.00	50.000,00		
		APLICAÇÕES DIRETAS	1.242.01.001.006	3.3.90.00.00	400.000,00		
Manutenção dos Chafariz da Zona Urbana e Rural	16.544.1703.2043.0000						410.000,00
3	3	DESPESAS CORREN				410.000,00	410.000,00

**PREFEITURA MUNICIPAL DE JACUIPE**

Rua Prefeito Mario Acioly Wanderley, s/n - CNPJ:12247755/0001-74

Orçamento Programa - Exercício de 2024

Page 21

**QUADRO AUXILIAR DE DETALHAMENTO DA DESPESA**

PODER	02	PODER EXECUTIVO
ORGÃO	09	SEC. MUN. DE INFRAESTRUTURA, TRANSPORTES E SERVIÇOS PÚBLICOS
UNIDADE	00	SEC. MUN. DE INFRAESTRUTURA, TRANSPORTES E SERVIÇOS PÚBLICOS

Aplicacao Programada	Proj/Ativ	Finalidade	Categoria	Detalhada	TotalGrupo	Total Categ.	Total Func.
F.R. - C.A.							
Manutenção dos Chafariz da Zona Urbana e Rural	16.544.1703.2043.0000						410.000,00
3 DESPESAS CORREN						410.000,00	
3 OUTRAS DESPESAS CORRENTES					410.000,00		
APLICAÇÕES DIRETAS		1.050.01.001.001	3.3.90.00.00	10.000,00			
APLICAÇÕES DIRETAS		1.242.01.001.006	3.3.90.00.00	400.000,00			
Construção, Ampliação e Reforma de Matadouros, Açougues, Mercados e Outros	20.605.2001.1037.0000						41.000,00
4 DESPESAS DE CAPIT						41.000,00	
4 INVESTIMENTOS					41.000,00		
APLICAÇÕES DIRETAS		1.050.01.001.001	4.4.90.00.00	10.000,00			
APLICAÇÕES DIRETAS		1.081.37.100.001	4.4.90.00.00	30.000,00			
APLICAÇÕES DIRETAS		1.081.86.100.002	4.4.90.00.00	1.000,00			
Ampliação do Sistema de Iluminação Pública na Sede, Distritos e Povoados	25.752.2501.1038.0000						540.000,00
4 DESPESAS DE CAPIT						540.000,00	
4 INVESTIMENTOS					540.000,00		
APLICAÇÕES DIRETAS		1.050.01.001.001	4.4.90.00.00	10.000,00			
APLICAÇÕES DIRETAS		1.081.37.100.001	4.4.90.00.00	20.000,00			
APLICAÇÕES DIRETAS		1.081.86.100.002	4.4.90.00.00	10.000,00			
APLICAÇÕES DIRETAS		1.242.01.001.006	4.4.90.00.00	500.000,00			
Aquisição de Equipamentos e Postes para o Sistema de Iluminação Pública	25.752.2501.1039.0000						534.000,00
4 DESPESAS DE CAPIT						534.000,00	
4 INVESTIMENTOS					534.000,00		
APLICAÇÕES DIRETAS		1.050.01.001.001	4.4.90.00.00	4.000,00			
APLICAÇÕES DIRETAS		1.081.37.100.001	4.4.90.00.00	20.000,00			
APLICAÇÕES DIRETAS		1.081.86.100.002	4.4.90.00.00	10.000,00			
APLICAÇÕES DIRETAS		1.242.01.001.006	4.4.90.00.00	500.000,00			
Manutenção do Sistema de Iluminação Pública na Sede, Distritos e Povoados	25.752.2501.2044.0000						1.405.000,00
3 DESPESAS CORREN						1.405.000,00	
3 OUTRAS DESPESAS CORRENTES					1.405.000,00		
APLICAÇÕES DIRETAS		1.050.01.001.001	3.3.90.00.00	800.000,00			
APLICAÇÕES DIRETAS		1.050.60.620.001	3.3.90.00.00	5.000,00			
APLICAÇÕES DIRETAS		1.242.01.001.006	3.3.90.00.00	600.000,00			
Realização de Obras de Eletrificação Rural	25.752.2502.1040.0000						205.000,00
4 DESPESAS DE CAPIT						205.000,00	
4 INVESTIMENTOS					205.000,00		
APLICAÇÕES DIRETAS		1.050.01.001.001	4.4.90.00.00	5.000,00			
APLICAÇÕES DIRETAS		1.242.01.001.006	4.4.90.00.00	200.000,00			
Elaboração de Projetos de Eletrificação Rural	25.752.2502.2045.0000						420.000,00
3 DESPESAS CORREN						420.000,00	

**PREFEITURA MUNICIPAL DE JACUIPE**

Rua Prefeito Mario Acioly Wanderley, s/n - CNPJ:12247755/0001-74

Orçamento Programa - Exercício de 2024

Page 22

**QUADRO AUXILIAR DE DETALHAMENTO DA DESPESA**

PODER	02	PODER EXECUTIVO
ORGÃO	09	SEC. MUN. DE INFRAESTRUTURA, TRANSPORTES E SERVIÇOS PÚBLICOS
UNIDADE	00	SEC. MUN. DE INFRAESTRUTURA, TRANSPORTES E SERVIÇOS PÚBLICOS

Aplicacao Programada	Proj/Ativ	Finalidade	Categoria	Detalhada	TotalGrupo	Total Categ.	Total Func.
F.R. - C.A.							
Elaboração de Projetos de Eletrificação Rural	25.752.2502.2045.0000						420.000,00
3 DESPESAS CORREN						420.000,00	
3 OUTRAS DESPESAS CORRENTES					420.000,00		
APLICAÇÕES DIRETAS		1.050.01.001.001	3.3.90.00.00	20.000,00			
APLICAÇÕES DIRETAS		1.242.01.001.006	3.3.90.00.00	400.000,00			
Construção e/ou Recuperação de Rodovias Municipais, Passagens Molhadas, Pontes e Outros	26.782.2601.1041.0000						1.230.000,00
4 DESPESAS DE CAPIT						1.230.000,00	
4 INVESTIMENTOS					1.230.000,00		
APLICAÇÕES DIRETAS		1.050.01.001.001	4.4.90.00.00	800.000,00			
APLICAÇÕES DIRETAS		1.081.37.100.001	4.4.90.00.00	20.000,00			
APLICAÇÕES DIRETAS		1.081.86.100.002	4.4.90.00.00	10.000,00			
APLICAÇÕES DIRETAS		1.242.01.001.006	4.4.90.00.00	400.000,00			
Manutenção de Estradas Municipais, Passagens Molhadas, Pontes e Outros	26.782.2601.2046.0000						100.000,00
3 DESPESAS CORREN						100.000,00	
3 OUTRAS DESPESAS CORRENTES					100.000,00		
APLICAÇÕES DIRETAS		1.050.01.001.001	3.3.90.00.00	50.000,00			
APLICAÇÕES DIRETAS		1.242.01.001.006	3.3.90.00.00	50.000,00			
Execução de Obras e Serviços de Aberturas de Estradas Vicinais	26.782.2602.1042.0000						720.000,00
4 DESPESAS DE CAPIT						720.000,00	
4 INVESTIMENTOS					720.000,00		
APLICAÇÕES DIRETAS		1.050.01.001.001	4.4.90.00.00	200.000,00			
APLICAÇÕES DIRETAS		1.081.37.100.001	4.4.90.00.00	20.000,00			
APLICAÇÕES DIRETAS		1.081.86.100.002	4.4.90.00.00	10.000,00			
APLICAÇÕES DIRETAS		1.242.01.001.006	4.4.90.00.00	490.000,00			
Construção, Ampliação e/ou Reforma de Abrigos de Passageiros	26.782.2603.1043.0000						5.000,00
4 DESPESAS DE CAPIT						5.000,00	
4 INVESTIMENTOS					5.000,00		
APLICAÇÕES DIRETAS		1.050.01.001.001	4.4.90.00.00	5.000,00			
Construção, Reforma e/ou Ampliação de Campos de Futebol, Ginásios de Esportes, Quadras Poliesportivas entre Outros	27.812.2701.1044.0000						20.000,00
4 DESPESAS DE CAPIT						20.000,00	
4 INVESTIMENTOS					20.000,00		
APLICAÇÕES DIRETAS		1.050.01.001.001	4.4.90.00.00	2.000,00			
APLICAÇÕES DIRETAS		1.081.37.100.001	4.4.90.00.00	8.000,00			
APLICAÇÕES DIRETAS		1.081.86.100.002	4.4.90.00.00	10.000,00			
<b>TOTAL</b>							<b>16.890.419,64</b>





# PREFEITURA MUNICIPAL DE JACUIPE

Rua Prefeito Mario Acioly Wanderley, s/n - CNPJ:12247755/0001-74

Orçamento Programa - Exercício de 2024

Page 24

## QUADRO AUXILIAR DE DETALHAMENTO DA DESPESA

PODER	03	FUNDOS						
ORGÃO	01	FUNDO MUNICIPAL DE SAÚDE - FMS						
UNIDADE	00	FUNDO MUNICIPAL DE SAÚDE - FMS						
Aplicacao Programada			Proj/Ativ	Finalidade	Categoria	Detalhada	TotalGrupo	Total Categ. Total Func.
				F.R. - C.A.				
Aquisição de Móveis, Máquinas e Equipamentos Diversos para o Conselho Municipal de Saúde	4	DESPESAS DE CAPIT	10.122.0403.1046.0000					2.000,00
	4	INVESTIMENTOS					2.000,00	2.000,00
		APLICAÇÕES DIRETAS		1.035.42.001.001	4.4.90.00.00	2.000,00		
Manutenção do Conselho Municipal de Saúde	3	DESPESAS CORREN	10.122.0403.2049.0000					5.000,00
	3	OUTRAS DESPESAS CORRENTES					5.000,00	5.000,00
		APLICAÇÕES DIRETAS		1.035.42.001.001	3.3.90.00.00	5.000,00		
Gestão de Pessoal do Fundo Municipal de Saúde - FMS	3	DESPESAS CORREN	10.122.1001.2050.0000					965.000,00
	1	PESSOAL E ENCARGOS SOCIAIS					964.000,00	965.000,00
		APLICAÇÕES DIRETAS		1.035.42.001.001	3.1.90.00.00	864.000,00		
		APLICAÇÃO DIRETA DECORRENTE DE OPERAÇÃO ENTRE ÓRGÃO		1.035.42.001.001	3.1.91.00.00	100.000,00		
	3	OUTRAS DESPESAS CORRENTES					1.000,00	
		APLICAÇÕES DIRETAS		1.035.42.001.001	3.3.90.00.00	1.000,00		
Manutenção das Atividades Gerais do Fundo Municipal de Saúde	3	DESPESAS CORREN	10.122.1001.2051.0000					362.172,80
	3	OUTRAS DESPESAS CORRENTES					361.172,80	361.172,80
		TRANSFERENCIAS A UNIAO		1.035.42.001.001	3.3.20.00.00	1.000,00		
		APLICAÇÕES DIRETAS		1.035.42.001.001	3.3.90.00.00	359.172,80		
		APLICAÇÕES DIRETAS		1.035.42.001.001	3.3.90.00.00	1.000,00		
	4	DESPESAS DE CAPIT						1.000,00
	4	INVESTIMENTOS					1.000,00	
		TRANSFERENCIAS A UNIAO		1.035.42.001.001	4.4.20.00.00	1.000,00		
Distribuição de Próteses, Cadeiras de Rodas, Leite e Outros	3	DESPESAS CORREN	10.122.1001.2052.0000					50.000,00
	3	OUTRAS DESPESAS CORRENTES					50.000,00	50.000,00
		APLICAÇÕES DIRETAS		1.035.42.001.001	3.3.90.00.00	50.000,00		
Manutenção Preventiva de Bens Móveis e Imóveis	4	DESPESAS DE CAPIT	10.122.1001.2133.0000					30.000,00
	4	INVESTIMENTOS					30.000,00	30.000,00
		APLICAÇÕES DIRETAS		1.035.42.001.001	4.4.90.00.00	30.000,00		
Aquisição de Veículos, Móveis, Máquinas e Equipamentos Diversos	4	DESPESAS DE CAPIT	10.122.1002.1047.0000					80.000,00
	4	INVESTIMENTOS					80.000,00	80.000,00
		APLICAÇÕES DIRETAS		1.035.16.310.016	4.4.90.00.00	5.000,00		
		APLICAÇÕES DIRETAS		1.035.42.001.001	4.4.90.00.00	50.000,00		
		APLICAÇÕES DIRETAS		1.081.15.310.015	4.4.90.00.00	20.000,00		
		APLICAÇÕES DIRETAS		1.081.43.310.026	4.4.90.00.00	5.000,00		

**PREFEITURA MUNICIPAL DE JACUIPE**

Rua Prefeito Mario Acioly Wanderley, s/n - CNPJ:12247755/0001-74

Orçamento Programa - Exercício de 2024

Page 25

**QUADRO AUXILIAR DE DETALHAMENTO DA DESPESA**

PODER	03	FUNDOS
ORGÃO	01	FUNDO MUNICIPAL DE SAÚDE - FMS
UNIDADE	00	FUNDO MUNICIPAL DE SAÚDE - FMS

Aplicacao Programada	Proj/Ativ	Finalidade	Categoria	Detalhada	TotalGrupo	Total Categ.	Total Func.
		F.R. - C.A.					
Aquisição de Veículos, Móveis, Máquinas e Equipamentos Diversos	10.122.1002.1047.0000						80.000,00
Aquisição e/ou Desapropriação de Imóveis	10.122.1005.1051.0000					7.000,00	7.000,00
4 DESPESAS DE CAPIT							
4 INVESTIMENTOS					5.000,00		
APLICAÇÕES DIRETAS		1.035.42.001.001	4.4.90.00.00	5.000,00			
5 INVERSÕES FINANCEIRAS						2.000,00	
APLICAÇÕES DIRETAS		1.035.42.001.001	4.5.90.00.00	2.000,00			
Atividade do Enfrentamento ao COVID-19	10.122.1020.2132.0000					8.000,00	8.000,00
3 DESPESAS CORREN							
3 OUTRAS DESPESAS CORRENTES					8.000,00		
APLICAÇÕES DIRETAS		1.035.42.001.001	3.3.90.00.00	2.000,00			
APLICAÇÕES DIRETAS		1.035.95.310.023	3.3.90.00.00	6.000,00			
Construção, Reforma e/ou Ampliação de Unidades Básica de Saúde - UBS	10.301.1005.1049.0000						135.000,00
4 DESPESAS DE CAPIT						135.000,00	
4 INVESTIMENTOS					135.000,00		
APLICAÇÕES DIRETAS		1.035.14.310.014	4.4.90.00.00	5.000,00			
APLICAÇÕES DIRETAS		1.035.16.310.016	4.4.90.00.00	40.000,00			
APLICAÇÕES DIRETAS		1.035.42.001.001	4.4.90.00.00	20.000,00			
APLICAÇÕES DIRETAS		1.081.15.310.015	4.4.90.00.00	20.000,00			
APLICAÇÕES DIRETAS		1.081.43.310.026	4.4.90.00.00	50.000,00			
Construção, Reforma e/ou Ampliação do Centro Odontológico	10.301.1005.1050.0000						66.000,00
4 DESPESAS DE CAPIT						66.000,00	
4 INVESTIMENTOS					66.000,00		
APLICAÇÕES DIRETAS		1.035.14.310.014	4.4.90.00.00	4.000,00			
APLICAÇÕES DIRETAS		1.035.16.310.016	4.4.90.00.00	40.000,00			
APLICAÇÕES DIRETAS		1.035.42.001.001	4.4.90.00.00	2.000,00			
APLICAÇÕES DIRETAS		1.081.15.310.015	4.4.90.00.00	10.000,00			
APLICAÇÕES DIRETAS		1.081.43.310.026	4.4.90.00.00	10.000,00			
Manutenção das Unidades Básica de Saúde	10.301.1005.2053.0000					714.000,00	714.000,00
3 DESPESAS CORREN							
3 OUTRAS DESPESAS CORRENTES					714.000,00		
APLICAÇÕES DIRETAS		1.035.112.310.0513	3.3.90.00.00	100.000,00			
APLICAÇÕES DIRETAS		1.035.14.310.014	3.3.90.00.00	1.000,00			
APLICAÇÕES DIRETAS		1.035.14.310.014	3.3.90.00.00	269.000,00			
APLICAÇÕES DIRETAS		1.035.42.001.001	3.3.90.00.00	300.000,00			
APLICAÇÕES DIRETAS		1.035.61.310.022	3.3.90.00.00	44.000,00			
Aquisição de Veículos, Móveis, Equipamentos e Utensílios Diversos para o PSF	10.301.1006.1052.0000						105.000,00
4 DESPESAS DE CAPIT						105.000,00	





# PREFEITURA MUNICIPAL DE JACUIPE

Rua Prefeito Mario Acioly Wanderley, s/n - CNPJ:12247755/0001-74

Orçamento Programa - Exercício de 2024

Page 26

## QUADRO AUXILIAR DE DETALHAMENTO DA DESPESA

PODER	03	FUNDOS
ORGÃO	01	FUNDO MUNICIPAL DE SAÚDE - FMS
UNIDADE	00	FUNDO MUNICIPAL DE SAÚDE - FMS

Aplicacao Programada	Proj/Ativ	Finalidade	Categoria	Detalhada	TotalGrupo	Total Categ.	Total Func.
F.R. - C.A.							
Aquisição de Veículos, Móveis, Equipamentos e Utensílios Diversos para o PSF	10.301.1006.1052.0000						105.000,00
4	DESPESAS DE CAPIT					105.000,00	
4	INVESTIMENTOS				105.000,00		
	APLICAÇÕES DIRETAS	1.035.14.310.014	4.4.90.00.00	5.000,00			
	APLICAÇÕES DIRETAS	1.035.16.310.016	4.4.90.00.00	50.000,00			
	APLICAÇÕES DIRETAS	1.035.42.001.001	4.4.90.00.00	10.000,00			
	APLICAÇÕES DIRETAS	1.035.61.310.022	4.4.90.00.00	10.000,00			
	APLICAÇÕES DIRETAS	1.081.15.310.015	4.4.90.00.00	20.000,00			
	APLICAÇÕES DIRETAS	1.081.43.310.026	4.4.90.00.00	10.000,00			
Gestão de Pessoal do PSF	10.301.1006.2055.0000						1.240.000,00
3	DESPESAS CORREN					1.240.000,00	
1	PESSOAL E ENCARGOS SOCIAIS				1.240.000,00		
	APLICAÇÕES DIRETAS	1.035.14.310.014	3.1.90.00.00	800.000,00			
	APLICAÇÕES DIRETAS	1.035.42.001.001	3.1.90.00.00	300.000,00			
	APLICAÇÃO DIRETA DECORRENTE DE OPERAÇÃO ENTRE ÓRGÃO	1.035.14.310.014	3.1.91.00.00	40.000,00			
	APLICAÇÃO DIRETA DECORRENTE DE OPERAÇÃO ENTRE ÓRGÃO	1.035.42.001.001	3.1.91.00.00	100.000,00			
Manutenção das Atividades Gerais do PSF	10.301.1006.2056.0000						920.000,00
3	DESPESAS CORREN					920.000,00	
3	OUTRAS DESPESAS CORRENTES				920.000,00		
	APLICAÇÕES DIRETAS	1.035.108.310.0483	3.90.00.00	20.000,00			
	APLICAÇÕES DIRETAS	1.035.110.310.0493	3.90.00.00	100.000,00			
	APLICAÇÕES DIRETAS	1.035.111.310.0503	3.90.00.00	100.000,00			
	APLICAÇÕES DIRETAS	1.035.14.310.014	3.3.90.00.00	300.000,00			
	APLICAÇÕES DIRETAS	1.035.42.001.001	3.3.90.00.00	400.000,00			
Aquisição de Veículos, Móveis, Equipamentos e Utensílios Diversos para o PACS	10.301.1007.1053.0000						72.000,00
4	DESPESAS DE CAPIT					72.000,00	
4	INVESTIMENTOS				72.000,00		
	APLICAÇÕES DIRETAS	1.035.14.310.014	4.4.90.00.00	5.000,00			
	APLICAÇÕES DIRETAS	1.035.16.310.016	4.4.90.00.00	50.000,00			
	APLICAÇÕES DIRETAS	1.035.42.001.001	4.4.90.00.00	2.000,00			
	APLICAÇÕES DIRETAS	1.081.15.310.015	4.4.90.00.00	5.000,00			
	APLICAÇÕES DIRETAS	1.081.43.310.026	4.4.90.00.00	10.000,00			
Gestão de Pessoal do PACS	10.301.1007.2057.0000						1.083.000,00
3	DESPESAS CORREN					1.083.000,00	
1	PESSOAL E ENCARGOS SOCIAIS				1.083.000,00		
	APLICAÇÕES DIRETAS	1.035.14.310.014	3.1.90.00.00	5.000,00			
	APLICAÇÕES DIRETAS	1.035.14.310.014	3.1.90.00.00	418.000,00			
	APLICAÇÕES DIRETAS	1.035.42.001.001	3.1.90.00.00	400.000,00			
	APLICAÇÃO DIRETA DECORRENTE DE OPERAÇÃO ENTRE ÓRGÃO	1.035.14.310.014	3.1.91.00.00	110.000,00			
	APLICAÇÃO DIRETA DECORRENTE DE OPERAÇÃO ENTRE ÓRGÃO	1.035.42.001.001	3.1.91.00.00	150.000,00			
Manutenção das Atividades do PACS	10.301.1007.2058.0000						401.000,00
3	DESPESAS CORREN					401.000,00	





# PREFEITURA MUNICIPAL DE JACUIPE

Rua Prefeito Mario Acioly Wanderley, s/n - CNPJ:12247755/0001-74

Orçamento Programa - Exercício de 2024

Page 28

## QUADRO AUXILIAR DE DETALHAMENTO DA DESPESA

PODER	03	FUNDOS
ORGÃO	01	FUNDO MUNICIPAL DE SAÚDE - FMS
UNIDADE	00	FUNDO MUNICIPAL DE SAÚDE - FMS

Aplicacao Programada	Proj/Ativ	Finalidade	Categoria	Detalhada	TotalGrupo	Total Categ.	Total Func.
		F.R. - C.A.					
Manutenção do NASF	10.301.1009.2062.0000						10.000,00
3 DESPESAS CORREN						10.000,00	
3 OUTRAS DESPESAS CORRENTES					10.000,00		
APLICAÇÕES DIRETAS		1.035.14.310.014	3.3.90.00.00	8.000,00			
APLICAÇÕES DIRETAS		1.035.42.001.001	3.3.90.00.00	2.000,00			
Programa Mais Saúde para Todos	10.301.1019.2125.0000						8.000,00
3 DESPESAS CORREN						8.000,00	
3 OUTRAS DESPESAS CORRENTES					8.000,00		
APLICAÇÕES DIRETAS		1.035.14.310.014	3.3.90.00.00	5.000,00			
APLICAÇÕES DIRETAS		1.035.42.001.001	3.3.90.00.00	3.000,00			
Aquisição de Veículos para o TFD	10.302.1004.1048.0000						6.000,00
4 DESPESAS DE CAPIT						6.000,00	
4 INVESTIMENTOS					6.000,00		
APLICAÇÕES DIRETAS		1.035.42.001.001	4.4.90.00.00	1.000,00			
APLICAÇÕES DIRETAS		1.081.15.310.015	4.4.90.00.00	5.000,00			
Manutenção do Programa Tratamento Fora do Domicílio - TFD	10.302.1004.2054.0000						30.000,00
3 DESPESAS CORREN						30.000,00	
3 OUTRAS DESPESAS CORRENTES					30.000,00		
APLICAÇÕES DIRETAS		1.035.08.310.008	3.3.90.00.00	10.000,00			
APLICAÇÕES DIRETAS		1.035.42.001.001	3.3.90.00.00	20.000,00			
Aquisição de Veículos, Ambulâncias, UTI Móvel, Móveis e Equipamentos Médico Hospital	10.302.1011.1056.0000						130.000,00
4 DESPESAS DE CAPIT						130.000,00	
4 INVESTIMENTOS					130.000,00		
APLICAÇÕES DIRETAS		1.035.16.310.016	4.4.90.00.00	90.000,00			
APLICAÇÕES DIRETAS		1.035.42.001.001	4.4.90.00.00	10.000,00			
APLICAÇÕES DIRETAS		1.081.15.310.015	4.4.90.00.00	10.000,00			
APLICAÇÕES DIRETAS		1.081.43.310.026	4.4.90.00.00	20.000,00			
Gestão de Pessoal dos Serviços Hospitalares e Ambulatorial do Município	10.302.1011.2063.0000						154.500,00
3 DESPESAS CORREN						154.500,00	
1 PESSOAL E ENCARGOS SOCIAIS					154.500,00		
APLICAÇÕES DIRETAS		1.035.08.310.008	3.1.90.00.00	70.000,00			
APLICAÇÕES DIRETAS		1.035.08.310.008	3.1.90.00.00	1.000,00			
APLICAÇÕES DIRETAS		1.035.108.310.0483	1.90.00.00	35.500,00			
APLICAÇÕES DIRETAS		1.035.42.001.001	3.1.90.00.00	40.000,00			
APLICAÇÃO DIRETA DECORRENTE DE OPERAÇÃO ENTRE ÓRGÃO		1.035.08.310.008	3.1.91.00.00	2.000,00			
APLICAÇÃO DIRETA DECORRENTE DE OPERAÇÃO ENTRE ÓRGÃO		1.035.108.310.0483	1.91.00.00	4.000,00			
APLICAÇÃO DIRETA DECORRENTE DE OPERAÇÃO ENTRE ÓRGÃO		1.035.42.001.001	3.1.91.00.00	2.000,00			
Manutenção dos Serviços Hospitalares e Ambulatoriais do Município	10.302.1011.2064.0000						100.000,00
3 DESPESAS CORREN						100.000,00	

**PREFEITURA MUNICIPAL DE JACUIPE**

Rua Prefeito Mario Acioly Wanderley, s/n - CNPJ:12247755/0001-74

Orçamento Programa - Exercício de 2024

Page 29

**QUADRO AUXILIAR DE DETALHAMENTO DA DESPESA**

PODER	03	FUNDOS
ORGÃO	01	FUNDO MUNICIPAL DE SAÚDE - FMS
UNIDADE	00	FUNDO MUNICIPAL DE SAÚDE - FMS

Aplicacao Programada	Proj/Ativ	Finalidade	Categoria	Detalhada	TotalGrupo	Total Categ.	Total Func.
F.R. - C.A.							
Manutenção dos Serviços Hospitalares e Ambulatoriais do Município	10.302.1011.2064.0000						100.000,00
3	DESPESAS CORREN					100.000,00	
3	OUTRAS DESPESAS CORRENTES				100.000,00		
	APLICAÇÕES DIRETAS	1.035.14.310.014	3.3.90.00.00	50.000,00			
	APLICAÇÕES DIRETAS	1.035.42.001.001	3.3.90.00.00	50.000,00			
Aquisição de Móveis, Máquinas e Equipamentos Diversos para o CEO	10.302.1012.1057.0000						6.000,00
4	DESPESAS DE CAPIT					6.000,00	
4	INVESTIMENTOS				6.000,00		
	APLICAÇÕES DIRETAS	1.035.42.001.001	4.4.90.00.00	1.000,00			
	APLICAÇÕES DIRETAS	1.081.15.310.015	4.4.90.00.00	5.000,00			
Gestão de Pessoal do CEO	10.302.1012.2065.0000						4.000,00
3	DESPESAS CORREN					4.000,00	
1	PESSOAL E ENCARGOS SOCIAIS				4.000,00		
	APLICAÇÕES DIRETAS	1.035.14.310.014	3.1.90.00.00	2.000,00			
	APLICAÇÕES DIRETAS	1.035.42.001.001	3.1.90.00.00	1.000,00			
	APLICAÇÃO DIRETA DECORRENTE DE OPERAÇÃO ENTRE ÓRGÃO	1.035.42.001.001	3.1.91.00.00	1.000,00			
Manutenção das Atividades Gerais do CEO	10.302.1012.2066.0000						2.000,00
3	DESPESAS CORREN					2.000,00	
3	OUTRAS DESPESAS CORRENTES				2.000,00		
	APLICAÇÕES DIRETAS	1.035.42.001.001	3.3.90.00.00	2.000,00			
Aquisição de Veículos, Móveis, Máquinas e Equipamentos destinados ao SAMU	10.302.1013.1058.0000						21.000,00
4	DESPESAS DE CAPIT					21.000,00	
4	INVESTIMENTOS				21.000,00		
	APLICAÇÕES DIRETAS	1.035.16.310.016	4.4.90.00.00	10.000,00			
	APLICAÇÕES DIRETAS	1.035.42.001.001	4.4.90.00.00	1.000,00			
	APLICAÇÕES DIRETAS	1.081.15.310.015	4.4.90.00.00	5.000,00			
	APLICAÇÕES DIRETAS	1.081.43.310.026	4.4.90.00.00	5.000,00			
Gestão de Pessoal do SAMU	10.302.1013.2067.0000						7.000,00
3	DESPESAS CORREN					7.000,00	
1	PESSOAL E ENCARGOS SOCIAIS				7.000,00		
	APLICAÇÕES DIRETAS	1.035.08.310.008	3.1.90.00.00	4.000,00			
	APLICAÇÕES DIRETAS	1.035.42.001.001	3.1.90.00.00	1.000,00			
	APLICAÇÃO DIRETA DECORRENTE DE OPERAÇÃO ENTRE ÓRGÃO	1.035.08.310.008	3.1.91.00.00	1.000,00			
	APLICAÇÃO DIRETA DECORRENTE DE OPERAÇÃO ENTRE ÓRGÃO	1.035.42.001.001	3.1.91.00.00	1.000,00			
Manutenção dos Serviços de Atendimento Médico de Urgência (SAMU)	10.302.1013.2068.0000						3.000,00
3	DESPESAS CORREN					3.000,00	
3	OUTRAS DESPESAS CORRENTES				3.000,00		
	APLICAÇÕES DIRETAS	1.035.08.310.008	3.3.90.00.00	1.000,00			
	APLICAÇÕES DIRETAS	1.035.42.001.001	3.3.90.00.00	2.000,00			

**PREFEITURA MUNICIPAL DE JACUIPE**

Rua Prefeito Mario Acioly Wanderley, s/n - CNPJ:12247755/0001-74

Orçamento Programa - Exercício de 2024

Page 30

**QUADRO AUXILIAR DE DETALHAMENTO DA DESPESA**

PODER	03	FUNDOS
ORGÃO	01	FUNDO MUNICIPAL DE SAÚDE - FMS
UNIDADE	00	FUNDO MUNICIPAL DE SAÚDE - FMS

Aplicacao Programada	Proj/Ativ	Finalidade	Categoria	Detalhada	TotalGrupo	Total Categ.	Total Func.
		F.R. - C.A.					
Manutenção do Programa Mais Médicos	10.302.1014.2069.0000						153.000,00
3	DESPESAS CORREN					153.000,00	
3	OUTRAS DESPESAS CORRENTES				153.000,00		
	APLICAÇÕES DIRETAS	1.035.14.310.014	3.3.90.00.00	50.000,00			
	APLICAÇÕES DIRETAS	1.035.42.001.001	3.3.90.00.00	100.000,00			
	APLICAÇÕES DIRETAS	1.035.61.310.022	3.3.90.00.00	3.000,00			
Manutenção das Ações do Programa Farmácia Básica	10.303.1016.2070.0000						254.000,00
3	DESPESAS CORREN					254.000,00	
3	OUTRAS DESPESAS CORRENTES				254.000,00		
	APLICAÇÕES DIRETAS	1.035.13.310.013	3.3.90.00.00	53.000,00			
	APLICAÇÕES DIRETAS	1.035.13.310.013	3.3.90.00.00	1.000,00			
	APLICAÇÕES DIRETAS	1.035.42.001.001	3.3.90.00.00	200.000,00			
Aquisição de Móveis, Máquinas e Equipamentos Diversos	10.304.1017.1060.0000						11.000,00
4	DESPESAS DE CAPIT					11.000,00	
4	INVESTIMENTOS				11.000,00		
	APLICAÇÕES DIRETAS	1.035.42.001.001	4.4.90.00.00	1.000,00			
	APLICAÇÕES DIRETAS	1.081.15.310.015	4.4.90.00.00	5.000,00			
	APLICAÇÕES DIRETAS	1.081.43.310.026	4.4.90.00.00	5.000,00			
Gestão de Pessoal da Vigilância Sanitária	10.304.1017.2071.0000						292.000,00
3	DESPESAS CORREN					292.000,00	
1	PESSOAL E ENCARGOS SOCIAIS				292.000,00		
	APLICAÇÕES DIRETAS	1.035.11.310.011	3.1.90.00.00	10.000,00			
	APLICAÇÕES DIRETAS	1.035.14.310.014	3.1.90.00.00	1.000,00			
	APLICAÇÕES DIRETAS	1.035.42.001.001	3.1.90.00.00	200.000,00			
	APLICAÇÃO DIRETA DECORRENTE DE OPERAÇÃO ENTRE ÓRGÃO	1.035.11.310.011	3.1.91.00.00	1.000,00			
	APLICAÇÃO DIRETA DECORRENTE DE OPERAÇÃO ENTRE ÓRGÃO	1.035.42.001.001	3.1.91.00.00	80.000,00			
Manutenção das Atividades Vinculadas aos Serviços de Vigilância	10.304.1017.2072.0000						94.000,00
3	DESPESAS CORREN					94.000,00	
3	OUTRAS DESPESAS CORRENTES				94.000,00		
	APLICAÇÕES DIRETAS	1.035.11.310.011	3.3.90.00.00	29.000,00			
	APLICAÇÕES DIRETAS	1.035.11.310.011	3.3.90.00.00	1.000,00			
	APLICAÇÕES DIRETAS	1.035.14.310.014	3.3.90.00.00	4.000,00			
	APLICAÇÕES DIRETAS	1.035.42.001.001	3.3.90.00.00	50.000,00			
	APLICAÇÕES DIRETAS	1.035.61.310.022	3.3.90.00.00	10.000,00			
Aquisição de Móveis e Equipamentos para a Epidemiologia e Controle de Doenças Endêmicas	10.305.1018.1061.0000						16.000,00
4	DESPESAS DE CAPIT					16.000,00	
4	INVESTIMENTOS				16.000,00		
	APLICAÇÕES DIRETAS	1.035.11.310.011	4.4.90.00.00	5.000,00			
	APLICAÇÕES DIRETAS	1.035.42.001.001	4.4.90.00.00	1.000,00			
	APLICAÇÕES DIRETAS	1.081.15.310.015	4.4.90.00.00	5.000,00			
	APLICAÇÕES DIRETAS	1.081.43.310.026	4.4.90.00.00	5.000,00			
Gestão de Pessoal da Epidemiologia e Controle de	10.305.1018.2073.0000						436.000,00



# PREFEITURA MUNICIPAL DE JACUIPE

Rua Prefeito Mario Acioly Wanderley, s/n - CNPJ:12247755/0001-74

Orçamento Programa - Exercício de 2024

Page 31

## QUADRO AUXILIAR DE DETALHAMENTO DA DESPESA

PODER	03	FUNDOS
ORGÃO	01	FUNDO MUNICIPAL DE SAÚDE - FMS
UNIDADE	00	FUNDO MUNICIPAL DE SAÚDE - FMS

Aplicacao Programada	Proj/Ativ	Finalidade	Categoria	Detalhada	TotalGrupo	Total Categ.	Total Func.
F.R. - C.A.							
Doenças Endêmicas							
3	1	DESPESAS CORREN				436.000,00	
	1	PESSOAL E ENCARGOS SOCIAIS			435.000,00		
		APLICAÇÕES DIRETAS	1.035.11.310.011 3.1.90.00.00	104.000,00			
		APLICAÇÕES DIRETAS	1.035.42.001.001 3.1.90.00.00	218.000,00			
		APLICAÇÃO DIRETA DECORRENTE DE OPERAÇÃO ENTRE ÓRGÃO	1.035.11.310.011 3.1.91.00.00	1.000,00			
		APLICAÇÃO DIRETA DECORRENTE DE OPERAÇÃO ENTRE ÓRGÃO	1.035.42.001.001 3.1.91.00.00	112.000,00			
3		OUTRAS DESPESAS CORRENTES			1.000,00		
		APLICAÇÕES DIRETAS	1.035.11.310.011 3.3.90.00.00	1.000,00			
Manutenção das Ações de Epidemiologia e Controle de Doenças Endêmicas							
3		DESPESAS CORREN				34.000,00	34.000,00
	3	OUTRAS DESPESAS CORRENTES			34.000,00		
		APLICAÇÕES DIRETAS	1.035.11.310.011 3.3.90.00.00	15.000,00			
		APLICAÇÕES DIRETAS	1.035.42.001.001 3.3.90.00.00	8.000,00			
		APLICAÇÕES DIRETAS	1.035.61.310.022 3.3.90.00.00	10.000,00			
		APLICAÇÕES DIRETAS	1.035.61.310.022 3.3.90.00.00	1.000,00			
Indenizações e Restituições Diversas							
3		DESPESAS CORREN				2.000,00	2.000,00
	3	OUTRAS DESPESAS CORRENTES			2.000,00		
		APLICAÇÕES DIRETAS	1.035.42.001.001 3.3.90.00.00	2.000,00			
TOTAL							8.548.672,80

**PREFEITURA MUNICIPAL DE JACUIPE**

Rua Prefeito Mario Acioly Wanderley, s/n - CNPJ:12247755/0001-74

Orçamento Programa - Exercício de 2024

Page 32

**QUADRO AUXILIAR DE DETALHAMENTO DA DESPESA**

PODER	03	FUNDOS
ORGÃO	02	FUNDO MUNICIPAL DE EDUCAÇÃO - FME
UNIDADE	01	FUNDO MUNICIPAL DE EDUCAÇÃO - FME

Aplicacao Programada	Proj/Ativ	Finalidade	Categoria	Detalhada	TotalGrupo	Total Categ.	Total Func.
F.R. - C.A.							
Aquisição de Móveis, Máquinas e Equipamentos Diversos para o Conselho	12.032.0403.1062.0000						1.000,00
4	DESPESAS DE CAP1					1.000,00	
4	INVESTIMENTOS				1.000,00		
APLICAÇÕES DIRETAS		1.012.49.001.001	4.4.90.00.00	1.000,00			
Manutenção dos Conselhos de Educação	12.032.0403.2075.0000						4.000,00
3	DESPESAS CORREN					4.000,00	
3	OUTRAS DESPESAS CORRENTES				4.000,00		
APLICAÇÕES DIRETAS		1.012.49.001.001	3.3.90.00.00	4.000,00			
Manutenção das Atividades Gerais do Fundo Municipal de Educação	12.122.1201.2076.0000						303.000,00
3	DESPESAS CORREN					302.000,00	
3	OUTRAS DESPESAS CORRENTES				302.000,00		
TRANSFERENCIAS A UNIAO		1.012.49.001.001	3.3.20.00.00	1.000,00			
APLICAÇÕES DIRETAS		1.012.49.001.001	3.3.90.00.00	300.000,00			
APLICAÇÕES DIRETAS		1.012.49.001.001	3.3.90.00.00	1.000,00			
4	DESPESAS DE CAP1					1.000,00	
4	INVESTIMENTOS				1.000,00		
TRANSFERENCIAS A UNIAO		1.012.49.001.001	4.4.20.00.00	1.000,00			
Aperfeiçoamento Pedagógico para os Profissionais da Educação	12.122.1201.2119.0000						10.000,00
3	DESPESAS CORREN					10.000,00	
3	OUTRAS DESPESAS CORRENTES				10.000,00		
APLICAÇÕES DIRETAS		1.012.49.001.001	3.3.90.00.00	10.000,00			
Manutenção Preventiva de Bens Móveis e Imóveis	12.122.1201.2133.0000						20.000,00
4	DESPESAS DE CAP1					20.000,00	
4	INVESTIMENTOS				20.000,00		
APLICAÇÕES DIRETAS		1.012.49.001.001	4.4.90.00.00	20.000,00			
Aquisição de Veículos, Móveis, Máquinas e Equipamentos Diversos	12.122.1202.1063.0000						30.000,00
4	DESPESAS DE CAP1					30.000,00	
4	INVESTIMENTOS				30.000,00		
APLICAÇÕES DIRETAS		1.012.49.001.001	4.4.90.00.00	30.000,00			
Manutenção do Programa Nacional de Alimentação Escolar - PNAE	12.306.1203.2077.0000						529.000,00
3	DESPESAS CORREN					529.000,00	
3	OUTRAS DESPESAS CORRENTES				529.000,00		
APLICAÇÕES DIRETAS		1.012.22.200.022	3.3.90.00.00	371.000,00			
APLICAÇÕES DIRETAS		1.012.22.200.022	3.3.90.00.00	1.000,00			
APLICAÇÕES DIRETAS		1.012.49.001.001	3.3.90.00.00	150.000,00			
APLICAÇÕES DIRETAS		1.213.20.200.020	3.3.90.00.00	7.000,00			
Aquisição e/ou Desapropriação de Imóveis destinado as Atividades do Ensino	12.361.0408.1072.0000						3.000,00



# PREFEITURA MUNICIPAL DE JACUIPE

Rua Prefeito Mario Acioly Wanderley, s/n - CNPJ:12247755/0001-74

Orçamento Programa - Exercício de 2024

Page 33

## QUADRO AUXILIAR DE DETALHAMENTO DA DESPESA

PODER	03	FUNDOS
ORGÃO	02	FUNDO MUNICIPAL DE EDUCAÇÃO - FME
UNIDADE	01	FUNDO MUNICIPAL DE EDUCAÇÃO - FME

Aplicacao Programada	Proj/Ativ	Finalidade	Categoria	Detalhada	TotalGrupo	Total Categ.	Total Func.
		F.R. - C.A.					
Aquisição e/ou Desapropriação de Imóveis destinado as Atividades do Ensino	12.361.0408.1072.0000						3.000,00
4	DESPESAS DE CAPIT					3.000,00	
4	INVESTIMENTOS				3.000,00		
	APLICAÇÕES DIRETAS	1.012.49.001.001	4.4.90.00.00	3.000,00			
Aquisição de Veículos, Móveis, Máquinas e Equipamentos Diversos	12.361.1204.1064.0000						9.000,00
4	DESPESAS DE CAPIT					9.000,00	
4	INVESTIMENTOS				9.000,00		
	APLICAÇÕES DIRETAS	1.012.23.200.023	4.4.90.00.00	4.000,00			
	APLICAÇÕES DIRETAS	1.012.49.001.001	4.4.90.00.00	5.000,00			
Manutenção do Programa Nacion. de Transport. Escolar - PNATE	12.361.1204.2078.0000						122.000,00
3	DESPESAS CORREN					122.000,00	
3	OUTRAS DESPESAS CORRENTES				122.000,00		
	APLICAÇÕES DIRETAS	1.012.23.200.023	3.3.90.00.00	82.000,00			
	APLICAÇÕES DIRETAS	1.012.49.001.001	3.3.90.00.00	10.000,00			
	APLICAÇÕES DIRETAS	1.213.20.200.020	3.3.90.00.00	30.000,00			
Apoio ao Transporte Escolar - Estado	12.361.1204.2118.0000						320.000,00
3	DESPESAS CORREN					320.000,00	
3	OUTRAS DESPESAS CORRENTES				320.000,00		
	APLICAÇÕES DIRETAS	1.012.38.200.038	3.3.90.00.00	320.000,00			
Aquisição de Veículos, Móveis, Máquinas e Equipamentos Diversos	12.361.1205.1065.0000						23.000,00
4	DESPESAS DE CAPIT					23.000,00	
4	INVESTIMENTOS				23.000,00		
	APLICAÇÕES DIRETAS	1.012.24.200.024	4.4.90.00.00	20.000,00			
	APLICAÇÕES DIRETAS	1.012.49.001.001	4.4.90.00.00	3.000,00			
Aquisição e/ou Desapropriação de Imóveis	12.361.1206.1019.0000						10.000,00
4	DESPESAS DE CAPIT					10.000,00	
4	INVESTIMENTOS				5.000,00		
	APLICAÇÕES DIRETAS	1.012.49.001.001	4.4.90.00.00	5.000,00			
5	INVERSÕES FINANCEIRAS				5.000,00		
	APLICAÇÕES DIRETAS	1.012.49.001.001	4.5.90.00.00	5.000,00			
Construção, Ampliação e/ou Reforma de Escolas	12.361.1206.1066.0000						91.000,00
4	DESPESAS DE CAPIT					91.000,00	
4	INVESTIMENTOS				91.000,00		
	APLICAÇÕES DIRETAS	1.012.24.200.024	4.4.90.00.00	20.000,00			
	APLICAÇÕES DIRETAS	1.012.49.001.001	4.4.90.00.00	30.000,00			
	APLICAÇÕES DIRETAS	1.081.26.200.026	4.4.90.00.00	30.000,00			
	APLICAÇÕES DIRETAS	1.081.44.200.008	4.4.90.00.00	10.000,00			
	APLICAÇÕES DIRETAS	1.213.20.200.020	4.4.90.00.00	1.000,00			
Construção, Ampliação e/ou Reforma de Quadra	12.361.1206.1067.0000						



**PREFEITURA MUNICIPAL DE JACUIPE**

Rua Prefeito Mario Acioly Wanderley, s/n - CNPJ:12247755/0001-74

Orçamento Programa - Exercício de 2024

Page 34

**QUADRO AUXILIAR DE DETALHAMENTO DA DESPESA**

PODER	03	FUNDOS
ORGÃO	02	FUNDO MUNICIPAL DE EDUCAÇÃO - FME
UNIDADE	01	FUNDO MUNICIPAL DE EDUCAÇÃO - FME

Aplicacao Programada	Proj/Ativ	Finalidade	Categoria	Detalhada	TotalGrupo	Total Categ.	Total Func.
F.R. - C.A.							
Poliesportiva nas Escolas							51.000,00
4	4	DESPESAS DE CAPIT				51.000,00	
	4	INVESTIMENTOS			51.000,00		
		APLICAÇÕES DIRETAS	1.012.49.001.001	4.4.90.00.00	10.000,00		
		APLICAÇÕES DIRETAS	1.081.26.200.026	4.4.90.00.00	30.000,00		
		APLICAÇÕES DIRETAS	1.081.44.200.008	4.4.90.00.00	10.000,00		
		APLICAÇÕES DIRETAS	1.213.20.200.020	4.4.90.00.00	1.000,00		
Construção, Ampliação e/ou Reforma de Quadra Poliesportiva e Ginásio de Esporte para o Ensino	12.361.1206.1068.0000						46.000,00
4	4	DESPESAS DE CAPIT				46.000,00	
	4	INVESTIMENTOS			46.000,00		
		APLICAÇÕES DIRETAS	1.012.49.001.001	4.4.90.00.00	5.000,00		
		APLICAÇÕES DIRETAS	1.081.26.200.026	4.4.90.00.00	30.000,00		
		APLICAÇÕES DIRETAS	1.081.44.200.008	4.4.90.00.00	10.000,00		
		APLICAÇÕES DIRETAS	1.213.20.200.020	4.4.90.00.00	1.000,00		
Construção, Ampliação e Reforma de Unidades do Ensino no Município	12.361.1206.1070.0000						73.000,00
4	4	DESPESAS DE CAPIT				73.000,00	
	4	INVESTIMENTOS			73.000,00		
		APLICAÇÕES DIRETAS	1.012.24.200.024	4.4.90.00.00	20.000,00		
		APLICAÇÕES DIRETAS	1.012.49.001.001	4.4.90.00.00	10.000,00		
		APLICAÇÕES DIRETAS	1.081.26.200.026	4.4.90.00.00	30.000,00		
		APLICAÇÕES DIRETAS	1.081.44.200.008	4.4.90.00.00	10.000,00		
		APLICAÇÕES DIRETAS	1.213.20.200.020	4.4.90.00.00	3.000,00		
Construção, Ampliação e Reforma de Escolas	12.361.1206.1071.0000						71.000,00
4	4	DESPESAS DE CAPIT				71.000,00	
	4	INVESTIMENTOS			71.000,00		
		APLICAÇÕES DIRETAS	1.012.24.200.024	4.4.90.00.00	20.000,00		
		APLICAÇÕES DIRETAS	1.012.49.001.001	4.4.90.00.00	10.000,00		
		APLICAÇÕES DIRETAS	1.081.26.200.026	4.4.90.00.00	30.000,00		
		APLICAÇÕES DIRETAS	1.081.44.200.008	4.4.90.00.00	10.000,00		
		APLICAÇÕES DIRETAS	1.213.20.200.020	4.4.90.00.00	1.000,00		
Manutenção do Programa Dinheiro Direto na Escola - PDDE	12.361.1207.2080.0000						13.000,00
3	3	DESPESAS CORREN				13.000,00	
	3	OUTRAS DESPESAS CORRENTES			13.000,00		
		APLICAÇÕES DIRETAS	1.012.21.200.021	3.3.90.00.00	10.000,00		
		APLICAÇÕES DIRETAS	1.012.21.200.021	3.3.90.00.00	1.000,00		
		APLICAÇÕES DIRETAS	1.012.49.001.001	3.3.90.00.00	2.000,00		
Aquisição de Veículos, Móveis, Máquinas e Equipamentos Diversos, destinados ao Ensino	12.361.1214.1073.0000						15.000,00
4	4	DESPESAS DE CAPIT				15.000,00	
	4	INVESTIMENTOS			15.000,00		
		APLICAÇÕES DIRETAS	1.012.49.001.001	4.4.90.00.00	5.000,00		
		APLICAÇÕES DIRETAS	1.213.20.200.020	4.4.90.00.00	10.000,00		



# PREFEITURA MUNICIPAL DE JACUIPE

Rua Prefeito Mario Acioly Wanderley, s/n - CNPJ:12247755/0001-74

Orçamento Programa - Exercício de 2024

Page 35

## QUADRO AUXILIAR DE DETALHAMENTO DA DESPESA

PODER	03	FUNDOS
ORGÃO	02	FUNDO MUNICIPAL DE EDUCAÇÃO - FME
UNIDADE	01	FUNDO MUNICIPAL DE EDUCAÇÃO - FME

Aplicacao Programada	Proj/Ativ	Finalidade	Categoria	Detalhada	TotalGrupo	Total Categ.	Total Func.
		F.R. - C.A.					
Aquisição de Veículos, Móveis, Máquinas e Equipamentos Diversos, destinados ao Ensino	12.361.1214.1073.0000						15.000,00
Manutenção das Atividades Gerais do Ensino Fundamental	12.361.1214.2083.0000					350.000,00	350.000,00
3 DESPESAS CORREN							
3 OUTRAS DESPESAS CORRENTES					350.000,00		
APLICAÇÕES DIRETAS		1.012.49.001.001	3.3.90.00.00	150.000,00			
APLICAÇÕES DIRETAS		1.213.20.200.020	3.3.90.00.00	200.000,00			
Aquisição de Material Didático-Escolares	12.361.1214.2084.0000						20.000,00
3 DESPESAS CORREN						20.000,00	
3 OUTRAS DESPESAS CORRENTES					20.000,00		
APLICAÇÕES DIRETAS		1.012.49.001.001	3.3.90.00.00	10.000,00			
APLICAÇÕES DIRETAS		1.213.20.200.020	3.3.90.00.00	10.000,00			
Gestão de Pessoal do Ensino Fundamental	12.361.1214.2134.0000						2.701.000,00
3 DESPESAS CORREN						2.701.000,00	
1 PESSOAL E ENCARGOS SOCIAIS					2.700.000,00		
APLICAÇÕES DIRETAS		1.012.49.001.001	3.1.90.00.00	2.200.000,00			
APLICAÇÃO DIRETA DECORRENTE DE OPERAÇÃO ENTRE ÓRGÃO		1.012.49.001.001	3.1.91.00.00	500.000,00			
3 OUTRAS DESPESAS CORRENTES						1.000,00	
APLICAÇÕES DIRETAS		1.012.49.001.001	3.3.90.00.00	1.000,00			
Implantação e Manutenção do Trabalho dos Colaboradores	12.361.1214.2140.0000						540.000,00
3 DESPESAS CORREN						540.000,00	
3 OUTRAS DESPESAS CORRENTES					540.000,00		
APLICAÇÕES DIRETAS		1.012.49.001.001	3.3.90.00.00	540.000,00			
Implantação e Manutenção do Programa de Formação Continuada em Serviço	12.361.1214.2141.0000						10.000,00
3 DESPESAS CORREN						10.000,00	
3 OUTRAS DESPESAS CORRENTES					10.000,00		
APLICAÇÕES DIRETAS		1.012.49.001.001	3.3.90.00.00	10.000,00			
Apoio ao Transporte Universitário	12.364.1213.2121.0000						10.000,00
3 DESPESAS CORREN						10.000,00	
3 OUTRAS DESPESAS CORRENTES					10.000,00		
APLICAÇÕES DIRETAS		1.012.49.001.001	3.3.90.00.00	10.000,00			
Construção, Reforma e/ou Ampliação de Unidades de Educação Infantil	12.365.1206.1074.0000						40.000,00
4 DESPESAS DE CAPIT						40.000,00	
4 INVESTIMENTOS					40.000,00		
APLICAÇÕES DIRETAS		1.081.26.200.026	4.4.90.00.00	30.000,00			
APLICAÇÕES DIRETAS		1.081.44.200.008	4.4.90.00.00	10.000,00			
Construção, Ampliação e/ou Reforma de Creches	12.365.1206.1075.0000						140.000,00
4 DESPESAS DE CAPIT						140.000,00	

**PREFEITURA MUNICIPAL DE JACUIPE**

Rua Prefeito Mario Acioly Wanderley, s/n - CNPJ:12247755/0001-74

Orçamento Programa - Exercício de 2024

Page 36

**QUADRO AUXILIAR DE DETALHAMENTO DA DESPESA**

PODER	03	FUNDOS
ORGÃO	02	FUNDO MUNICIPAL DE EDUCAÇÃO - FME
UNIDADE	01	FUNDO MUNICIPAL DE EDUCAÇÃO - FME

Aplicacao Programada	Proj/Ativ	Finalidade	Categoria	Detalhada	TotalGrupo	Total Categ.	Total Func.
F.R. - C.A.							
Construção, Ampliação e/ou Reforma de Creches	12.365.1206.1075.0000						140.000,00
4 DESPESAS DE CAPIT						140.000,00	
4 INVESTIMENTOS					140.000,00		
APLICAÇÕES DIRETAS		1.012.25.200.025 4.4.90.00.00		30.000,00			
APLICAÇÕES DIRETAS		1.012.49.001.001 4.4.90.00.00		20.000,00			
APLICAÇÕES DIRETAS		1.081.26.200.026 4.4.90.00.00		30.000,00			
APLICAÇÕES DIRETAS		1.081.44.200.008 4.4.90.00.00		10.000,00			
APLICAÇÕES DIRETAS		1.213.20.200.020 4.4.90.00.00		50.000,00			
Aquisição de Veículos, Móveis, Máquinas e Equipamentos Diversos	12.365.1211.1069.0000						50.000,00
4 DESPESAS DE CAPIT						50.000,00	
4 INVESTIMENTOS					50.000,00		
APLICAÇÕES DIRETAS		1.012.25.200.025 4.4.90.00.00		45.000,00			
APLICAÇÕES DIRETAS		1.012.49.001.001 4.4.90.00.00		5.000,00			
Manutenção das Creches	12.365.1211.2081.0000						21.000,00
3 DESPESAS CORREN						21.000,00	
3 OUTRAS DESPESAS CORRENTES					21.000,00		
APLICAÇÕES DIRETAS		1.012.25.200.025 3.3.90.00.00		15.000,00			
APLICAÇÕES DIRETAS		1.012.49.001.001 3.3.90.00.00		6.000,00			
Construção, Reforma e/ou Ampliação de Unidades de Educação Infantil	12.365.1214.1074.0000						10.000,00
4 DESPESAS DE CAPIT						10.000,00	
4 INVESTIMENTOS					10.000,00		
APLICAÇÕES DIRETAS		1.012.49.001.001 4.4.90.00.00		10.000,00			
Manutenção das Atividades Gerais do Ensino Infantil	12.365.1214.2087.0000						242.755,54
3 DESPESAS CORREN						242.755,54	
3 OUTRAS DESPESAS CORRENTES					242.755,54		
APLICAÇÕES DIRETAS		1.012.49.001.001 3.3.90.00.00		242.755,54			
Gestão do Pessoal do Ensino Infantil	12.365.1214.2135.0000						21.000,00
3 DESPESAS CORREN						21.000,00	
1 PESSOAL E ENCARGOS SOCIAIS					21.000,00		
APLICAÇÕES DIRETAS		1.012.49.001.001 3.1.90.00.00		20.000,00			
APLICAÇÃO DIRETA DECORRENTE DE OPERAÇÃO ENTRE ÓRGÃO		1.012.49.001.001 3.1.91.00.00		1.000,00			
Manutenção do Programa Brasil Alfabetizado	12.366.1208.2082.0000						3.000,00
3 DESPESAS CORREN						3.000,00	
3 OUTRAS DESPESAS CORRENTES					3.000,00		
APLICAÇÕES DIRETAS		1.012.49.001.001 3.3.90.00.00		3.000,00			
Gestão do Pessoal da Educação de Jovens e Adultos	12.366.1214.2136.0000						11.000,00
3 DESPESAS CORREN						11.000,00	
1 PESSOAL E ENCARGOS SOCIAIS					11.000,00		
APLICAÇÕES DIRETAS		1.012.49.001.001 3.1.90.00.00		10.000,00			
APLICAÇÃO DIRETA DECORRENTE DE OPERAÇÃO ENTRE ÓRGÃO		1.012.49.001.001 3.1.91.00.00		1.000,00			



**PREFEITURA MUNICIPAL DE JACUIPE**

Rua Prefeito Mario Acioly Wanderley, s/n - CNPJ:12247755/0001-74

Orçamento Programa - Exercício de 2024

Page 38

**QUADRO AUXILIAR DE DETALHAMENTO DA DESPESA**

PODER	03	FUNDOS
ORGÃO	02	FUNDO MUNICIPAL DE EDUCAÇÃO - FME
UNIDADE	02	FUNDEB

Aplicacao Programada	Proj/Ativ	Finalidade	Categoria	Detalhada	TotalGrupo	Total Categ.	Total Func.
F.R. - C.A.							
Aperfeiçoamento Pedagógico para os Profissionais da Educação	12.361.1201.2119.0000						5.000,00
3	3	DESPESAS CORREN				5.000,00	
	3	OUTRAS DESPESAS CORRENTES			5.000,00		
		APLICAÇÕES DIRETAS	1.012.18.250.018	3.3.90.00.00	5.000,00		
Construção, Ampliação e Reforma de Unidades do Ensino no Município	12.361.1206.1070.0000						101.000,00
4	4	DESPESAS DE CAPIT				101.000,00	
	4	INVESTIMENTOS			101.000,00		
		APLICAÇÕES DIRETAS	1.012.18.250.018	4.4.90.00.00	50.000,00		
		APLICAÇÕES DIRETAS	1.012.19.250.020	4.4.90.00.00	1.000,00		
		APLICAÇÕES DIRETAS	1.012.56.250.022	4.4.90.00.00	50.000,00		
Construção, Ampliação e Reforma de Escolas	12.361.1206.1071.0000						101.000,00
4	4	DESPESAS DE CAPIT				101.000,00	
	4	INVESTIMENTOS			101.000,00		
		APLICAÇÕES DIRETAS	1.012.18.250.018	4.4.90.00.00	50.000,00		
		APLICAÇÕES DIRETAS	1.012.19.250.020	4.4.90.00.00	1.000,00		
		APLICAÇÕES DIRETAS	1.012.56.250.022	4.4.90.00.00	50.000,00		
Aquisição de Veículos, Móveis, Máquinas e Equipamentos Diversos, destinados ao Ensino	12.361.1209.1073.0000						130.000,00
4	4	DESPESAS DE CAPIT				130.000,00	
	4	INVESTIMENTOS			130.000,00		
		APLICAÇÕES DIRETAS	1.012.18.250.018	4.4.90.00.00	20.000,00		
		APLICAÇÕES DIRETAS	1.012.19.250.020	4.4.90.00.00	10.000,00		
		APLICAÇÕES DIRETAS	1.012.56.250.022	4.4.90.00.00	100.000,00		
Manutenção das Atividades Gerais do Ensino Fundamental	12.361.1209.2083.0000						2.584.000,00
3	3	DESPESAS CORREN				2.584.000,00	
	3	OUTRAS DESPESAS CORRENTES			2.584.000,00		
		APLICAÇÕES DIRETAS	1.012.18.250.018	3.3.90.00.00	1.000,00		
		APLICAÇÕES DIRETAS	1.012.18.250.018	3.3.90.00.00	1.898.000,00		
		APLICAÇÕES DIRETAS	1.012.19.250.020	3.3.90.00.00	505.000,00		
		APLICAÇÕES DIRETAS	1.012.47.250.023	3.3.90.00.00	80.000,00		
		APLICAÇÕES DIRETAS	1.012.56.250.022	3.3.90.00.00	100.000,00		
Aquisição de Material Didático-Escolares	12.361.1209.2084.0000						25.000,00
3	3	DESPESAS CORREN				25.000,00	
	3	OUTRAS DESPESAS CORRENTES			25.000,00		
		APLICAÇÕES DIRETAS	1.012.18.250.018	3.3.90.00.00	25.000,00		
Implantação e Manutenção do Programa de Formação Continuada em Serviço	12.361.1209.2141.0000						10.000,00
3	3	DESPESAS CORREN				10.000,00	
	3	OUTRAS DESPESAS CORRENTES			10.000,00		
		APLICAÇÕES DIRETAS	1.012.18.250.018	3.3.90.00.00	10.000,00		
Gestão Administrativa de Pessoal do Fundeb - 70%	12.361.1210.2085.0000						8.409.902,81

**PREFEITURA MUNICIPAL DE JACUIPE**

Rua Prefeito Mario Acioly Wanderley, s/n - CNPJ:12247755/0001-74

Orçamento Programa - Exercício de 2024

Page 39

**QUADRO AUXILIAR DE DETALHAMENTO DA DESPESA**

PODER	03	FUNDOS
ORGÃO	02	FUNDO MUNICIPAL DE EDUCAÇÃO - FME
UNIDADE	02	FUNDEB

Aplicacao Programada	Proj/Ativ	Finalidade	Categoria	Detalhada	TotalGrupo	Total Categ.	Total Func.
F.R. - C.A.							
Gestão Administrativa de Pessoal do Fundeb - 70%	12.361.1210.2085.0000						8.409.902,81
3	DESPESAS CORREN					8.409.902,81	
1	PESSOAL E ENCARGOS SOCIAIS				8.408.902,81		
	APLICAÇÕES DIRETAS	1.012.17.250.017	3.1.90.00.00	6.378.821,87			
	APLICAÇÕES DIRETAS	1.012.17.250.017	3.1.90.00.00	1.000,00			
	APLICAÇÕES DIRETAS	1.012.19.250.019	3.1.90.00.00	927.080,94			
	APLICAÇÕES DIRETAS	1.012.57.250.021	3.1.90.00.00	1.000,00			
	APLICAÇÃO DIRETA DECORRENTE DE OPERAÇÃO ENTRE ÓRGÃO	1.012.17.250.017	3.1.91.00.00	1.000.000,00			
	APLICAÇÃO DIRETA DECORRENTE DE OPERAÇÃO ENTRE ÓRGÃO	1.012.19.250.019	3.1.91.00.00	100.000,00			
	APLICAÇÃO DIRETA DECORRENTE DE OPERAÇÃO ENTRE ÓRGÃO	1.012.57.250.021	3.1.91.00.00	1.000,00			
3	OUTRAS DESPESAS CORRENTES					1.000,00	
	APLICAÇÕES DIRETAS	1.012.19.250.019	3.3.90.00.00	1.000,00			
Gestão Administrativa de Pessoal do Fundeb - 30%	12.361.1210.2086.0000						237.000,00
3	DESPESAS CORREN					237.000,00	
1	PESSOAL E ENCARGOS SOCIAIS				236.000,00		
	APLICAÇÕES DIRETAS	1.012.18.250.018	3.1.90.00.00	100.000,00			
	APLICAÇÕES DIRETAS	1.012.19.250.020	3.1.90.00.00	10.000,00			
	APLICAÇÕES DIRETAS	1.012.56.250.022	3.1.90.00.00	100.000,00			
	APLICAÇÃO DIRETA DECORRENTE DE OPERAÇÃO ENTRE ÓRGÃO	1.012.18.250.018	3.1.91.00.00	20.000,00			
	APLICAÇÃO DIRETA DECORRENTE DE OPERAÇÃO ENTRE ÓRGÃO	1.012.19.250.020	3.1.91.00.00	5.000,00			
	APLICAÇÃO DIRETA DECORRENTE DE OPERAÇÃO ENTRE ÓRGÃO	1.012.56.250.022	3.1.91.00.00	1.000,00			
3	OUTRAS DESPESAS CORRENTES					1.000,00	
	APLICAÇÕES DIRETAS	1.012.18.250.018	3.3.90.00.00	1.000,00			
Construção, Reforma e/ou Ampliação de Unidades de Educação Infantil	12.365.1206.1074.0000						146.000,00
4	DESPESAS DE CAPIT					146.000,00	
4	INVESTIMENTOS				146.000,00		
	APLICAÇÕES DIRETAS	1.012.18.250.018	4.4.90.00.00	20.000,00			
	APLICAÇÕES DIRETAS	1.012.19.250.020	4.4.90.00.00	1.000,00			
	APLICAÇÕES DIRETAS	1.012.56.250.022	4.4.90.00.00	125.000,00			
Construção, Ampliação e/ou Reforma de Creches	12.365.1206.1075.0000						146.000,00
4	DESPESAS DE CAPIT					146.000,00	
4	INVESTIMENTOS				146.000,00		
	APLICAÇÕES DIRETAS	1.012.18.250.018	4.4.90.00.00	20.000,00			
	APLICAÇÕES DIRETAS	1.012.19.250.020	4.4.90.00.00	1.000,00			
	APLICAÇÕES DIRETAS	1.012.56.250.022	4.4.90.00.00	125.000,00			
Manutenção das Atividades Gerais do Ensino Infantil	12.365.1209.2087.0000						174.725,75
3	DESPESAS CORREN					174.725,75	
3	OUTRAS DESPESAS CORRENTES					174.725,75	
	APLICAÇÕES DIRETAS	1.012.18.250.018	3.3.90.00.00	10.000,00			
	APLICAÇÕES DIRETAS	1.012.19.250.020	3.3.90.00.00	1.000,00			
	APLICAÇÕES DIRETAS	1.012.47.250.023	3.3.90.00.00	55.000,00			
	APLICAÇÕES DIRETAS	1.012.56.250.022	3.3.90.00.00	108.725,75			
Gestão de Pessoal do Ensino Infantil - 70%	12.365.1210.2088.0000						1.249.000,00
3	DESPESAS CORREN					1.249.000,00	



# PREFEITURA MUNICIPAL DE JACUIPE

Rua Prefeito Mario Acioly Wanderley, s/n - CNPJ:12247755/0001-74

Orçamento Programa - Exercício de 2024

Page 40

## QUADRO AUXILIAR DE DETALHAMENTO DA DESPESA

PODER	03	FUNDOS
ORGÃO	02	FUNDO MUNICIPAL DE EDUCAÇÃO - FME
UNIDADE	02	FUNDEB

Aplicacao Programada	Proj/Ativ	Finalidade	Categoria	Detalhada	TotalGrupo	Total Categ.	Total Func.
F.R. - C.A.							
Gestão de Pessoal do Ensino Infantil - 70%	12.365.1210.2088.0000						1.249.000,00
3	DESPESAS CORREN					1.249.000,00	
1	PESSOAL E ENCARGOS SOCIAIS				1.249.000,00		
	APLICAÇÕES DIRETAS	1.012.17.250.017	3.1.90.00.00	250.000,00			
	APLICAÇÕES DIRETAS	1.012.19.250.019	3.1.90.00.00	200.000,00			
	APLICAÇÕES DIRETAS	1.012.57.250.021	3.1.90.00.00	525.000,00			
	APLICAÇÃO DIRETA DECORRENTE DE OPERAÇÃO ENTRE ÓRGÃO	1.012.17.250.017	3.1.91.00.00	74.000,00			
	APLICAÇÃO DIRETA DECORRENTE DE OPERAÇÃO ENTRE ÓRGÃO	1.012.19.250.019	3.1.91.00.00	10.000,00			
	APLICAÇÃO DIRETA DECORRENTE DE OPERAÇÃO ENTRE ÓRGÃO	1.012.57.250.021	3.1.91.00.00	190.000,00			
Gestão de Pessoal do Ensino Infantil - 30%	12.365.1210.2089.0000						65.000,00
3	DESPESAS CORREN					65.000,00	
1	PESSOAL E ENCARGOS SOCIAIS				65.000,00		
	APLICAÇÕES DIRETAS	1.012.18.250.018	3.1.90.00.00	10.000,00			
	APLICAÇÕES DIRETAS	1.012.19.250.020	3.1.90.00.00	4.000,00			
	APLICAÇÕES DIRETAS	1.012.56.250.022	3.1.90.00.00	40.000,00			
	APLICAÇÃO DIRETA DECORRENTE DE OPERAÇÃO ENTRE ÓRGÃO	1.012.18.250.018	3.1.91.00.00	5.000,00			
	APLICAÇÃO DIRETA DECORRENTE DE OPERAÇÃO ENTRE ÓRGÃO	1.012.19.250.020	3.1.91.00.00	1.000,00			
	APLICAÇÃO DIRETA DECORRENTE DE OPERAÇÃO ENTRE ÓRGÃO	1.012.56.250.022	3.1.91.00.00	5.000,00			
Gestão de Pessoal do Ensino Infantil - 70% CRECHE	12.365.1210.2144.0000						2.164.000,00
3	DESPESAS CORREN					2.164.000,00	
1	PESSOAL E ENCARGOS SOCIAIS				2.164.000,00		
	APLICAÇÕES DIRETAS	1.012.17.250.017	3.1.90.00.00	700.000,00			
	APLICAÇÕES DIRETAS	1.012.19.250.019	3.1.90.00.00	56.000,00			
	APLICAÇÕES DIRETAS	1.012.57.250.021	3.1.90.00.00	925.000,00			
	APLICAÇÃO DIRETA DECORRENTE DE OPERAÇÃO ENTRE ÓRGÃO	1.012.17.250.017	3.1.91.00.00	100.000,00			
	APLICAÇÃO DIRETA DECORRENTE DE OPERAÇÃO ENTRE ÓRGÃO	1.012.19.250.019	3.1.91.00.00	100.000,00			
	APLICAÇÃO DIRETA DECORRENTE DE OPERAÇÃO ENTRE ÓRGÃO	1.012.57.250.021	3.1.91.00.00	283.000,00			
Gestão de Pessoal do Ensino Infantil - 30% CRECHE	12.365.1210.2148.0000						26.000,00
3	DESPESAS CORREN					26.000,00	
1	PESSOAL E ENCARGOS SOCIAIS				26.000,00		
	APLICAÇÕES DIRETAS	1.012.19.250.020	3.1.90.00.00	1.000,00			
	APLICAÇÕES DIRETAS	1.012.47.250.023	3.1.90.00.00	10.000,00			
	APLICAÇÕES DIRETAS	1.012.56.250.022	3.1.90.00.00	10.000,00			
	APLICAÇÃO DIRETA DECORRENTE DE OPERAÇÃO ENTRE ÓRGÃO	1.012.47.250.023	3.1.91.00.00	5.000,00			
Gestão Administrativa de Pessoal do EJA (70%)	12.366.1210.2090.0000						1.019.000,00
3	DESPESAS CORREN					1.019.000,00	
1	PESSOAL E ENCARGOS SOCIAIS				1.019.000,00		
	APLICAÇÕES DIRETAS	1.012.17.250.017	3.1.90.00.00	405.000,00			
	APLICAÇÕES DIRETAS	1.012.19.250.019	3.1.90.00.00	200.000,00			
	APLICAÇÕES DIRETAS	1.012.57.250.021	3.1.90.00.00	200.000,00			
	APLICAÇÃO DIRETA DECORRENTE DE OPERAÇÃO ENTRE ÓRGÃO	1.012.17.250.017	3.1.91.00.00	114.000,00			
	APLICAÇÃO DIRETA DECORRENTE DE OPERAÇÃO ENTRE ÓRGÃO	1.012.19.250.019	3.1.91.00.00	50.000,00			
	APLICAÇÃO DIRETA DECORRENTE DE OPERAÇÃO ENTRE ÓRGÃO	1.012.57.250.021	3.1.91.00.00	50.000,00			
Gestão Administrativa de Pessoal do EJA (30%)	12.366.1210.2091.0000						12.000,00
3	DESPESAS CORREN					12.000,00	



# PREFEITURA MUNICIPAL DE JACUIPE

Rua Prefeito Mario Acioly Wanderley, s/n - CNPJ:12247755/0001-74

Orçamento Programa - Exercício de 2024

Page 41

## QUADRO AUXILIAR DE DETALHAMENTO DA DESPESA

PODER	03	FUNDOS
ORGÃO	02	FUNDO MUNICIPAL DE EDUCAÇÃO - FME
UNIDADE	02	FUNDEB

Aplicacao Programada	Proj/Ativ	Finalidade	Categoria	Detalhada	TotalGrupo	Total Categ.	Total Func.
F.R. - C.A.							
Gestão Administrativa de Pessoal do EJA (30%)	12.366.1210.2091.0000						12.000,00
3 DESPESAS CORREN						12.000,00	
1 PESSOAL E ENCARGOS SOCIAIS					12.000,00		
APLICAÇÕES DIRETAS		1.012.18.250.018	3.1.90.00.00	5.000,00			
APLICAÇÕES DIRETAS		1.012.19.250.020	3.1.90.00.00	5.000,00			
APLICAÇÃO DIRETA DECORRENTE DE OPERAÇÃO ENTRE ÓRGÃO		1.012.18.250.018	3.1.91.00.00	1.000,00			
APLICAÇÃO DIRETA DECORRENTE DE OPERAÇÃO ENTRE ÓRGÃO		1.012.19.250.020	3.1.91.00.00	1.000,00			
Manutenção das Atividades do EJA	12.366.1214.2142.0000						21.000,00
3 DESPESAS CORREN						21.000,00	
3 OUTRAS DESPESAS CORRENTES					21.000,00		
APLICAÇÕES DIRETAS		1.012.18.250.018	3.3.90.00.00	10.000,00			
APLICAÇÕES DIRETAS		1.012.19.250.020	3.3.90.00.00	1.000,00			
APLICAÇÕES DIRETAS		1.012.56.250.022	3.3.90.00.00	10.000,00			
<b>TOTAL</b>							<b>16.625.628,56</b>



**PREFEITURA MUNICIPAL DE JACUIPE**

Rua Prefeito Mario Acioly Wanderley, s/n - CNPJ:12247755/0001-74

Orçamento Programa - Exercício de 2024

Page 42

**QUADRO AUXILIAR DE DETALHAMENTO DA DESPESA**

PODER	03	FUNDOS
ORGÃO	03	FUNDO MUNICIPAL DE ASSISTÊNCIA SOCIAL - FMAS
UNIDADE	00	FUNDO MUNICIPAL DE ASSISTÊNCIA SOCIAL - FMAS

Aplicacao Programada	Proj/Ativ	Finalidade	Categoria	Detalhada	TotalGrupo	Total Categ.	Total Func.
		F.R. - C.A.					
Aquisição de Móveis, Máquinas e Equipamentos Diversos	08.032.0403.1076.0000						2.000,00
4 DESPESAS DE CAPIT						2.000,00	
4 INVESTIMENTOS					2.000,00		
APLICAÇÕES DIRETAS		1.050.01.001.001	4.4.90.00.00	2.000,00			
Apoio aos Conselhos Municipais da Assistência Social	08.032.0403.2092.0000						4.000,00
3 DESPESAS CORREN						4.000,00	
3 OUTRAS DESPESAS CORRENTES					4.000,00		
APLICAÇÕES DIRETAS		1.050.01.001.001	3.3.90.00.00	4.000,00			
Manutenção Preventiva de Bens Móveis e Imóveis	08.122.0401.2133.0000						20.000,00
4 DESPESAS DE CAPIT						20.000,00	
4 INVESTIMENTOS					20.000,00		
APLICAÇÕES DIRETAS		1.050.01.001.001	4.4.90.00.00	20.000,00			
Aquisição de Móveis, Máquinas e Equipamentos Diversos para a Secretaria de Assistência Social	08.122.0402.1004.0000						20.000,00
4 DESPESAS DE CAPIT						20.000,00	
4 INVESTIMENTOS					20.000,00		
APLICAÇÕES DIRETAS		1.050.01.001.001	4.4.90.00.00	20.000,00			
Aquisição e/ou Desapropriação de Imóveis do Fundo Municipal de Assistência Social	08.122.0408.1077.0000						5.000,00
4 DESPESAS DE CAPIT						5.000,00	
4 INVESTIMENTOS					5.000,00		
APLICAÇÕES DIRETAS		1.050.01.001.001	4.4.90.00.00	5.000,00			
Aquisição e/ou Desapropriação de Imóveis	08.122.0804.1019.0000						10.000,00
4 DESPESAS DE CAPIT						10.000,00	
4 INVESTIMENTOS					5.000,00		
APLICAÇÕES DIRETAS		1.050.01.001.001	4.4.90.00.00	5.000,00			
5 INVERSÕES FINANCEIRAS					5.000,00		
APLICAÇÕES DIRETAS		1.050.01.001.001	4.5.90.00.00	5.000,00			
Gestão de Pessoal do FMAS	08.122.0804.2093.0000						298.000,00
3 DESPESAS CORREN						298.000,00	
1 PESSOAL E ENCARGOS SOCIAIS					298.000,00		
APLICAÇÕES DIRETAS		1.050.01.001.001	3.1.90.00.00	250.000,00			
APLICAÇÃO DIRETA DECORRENTE DE OPERAÇÃO ENTRE ÓRGÃO		1.050.01.001.001	3.1.91.00.00	48.000,00			
Manutenção das Atividades Gerais do FMAS	08.122.0804.2094.0000						413.000,00
3 DESPESAS CORREN						402.000,00	
3 OUTRAS DESPESAS CORRENTES					402.000,00		
TRANSFERENCIAS A UNIAO		1.050.01.001.001	3.3.20.00.00	1.000,00			
TRANSFERÊNCIAS A INSTITUIÇÕES PRIVADAS SEM FINS LUCRATIVAS		1.050.01.001.001	3.3.50.00.00	1.000,00			
APLICAÇÕES DIRETAS		1.050.01.001.001	3.3.90.00.00	400.000,00			
4 DESPESAS DE CAPIT						11.000,00	
4 INVESTIMENTOS					1.000,00		
TRANSFERENCIAS A UNIAO		1.050.01.001.001	4.4.20.00.00	1.000,00			



# PREFEITURA MUNICIPAL DE JACUIPE

Rua Prefeito Mario Acioly Wanderley, s/n - CNPJ:12247755/0001-74

Orçamento Programa - Exercício de 2024

Page 43

## QUADRO AUXILIAR DE DETALHAMENTO DA DESPESA

PODER	03	FUNDOS
ORGÃO	03	FUNDO MUNICIPAL DE ASSISTÊNCIA SOCIAL - FMAS
UNIDADE	00	FUNDO MUNICIPAL DE ASSISTÊNCIA SOCIAL - FMAS

Aplicacao Programada	Proj/Ativ	Finalidade	Categoria	Detalhada	TotalGrupo	Total Categ.	Total Func.
		F.R. - C.A.					
Manutenção das Atividades Gerais do FMAS	08.122.0804.2094.0000						413.000,00
4 DESPESAS DE CAPIT						11.000,00	
5 INVERSÕES FINANCEIRAS					10.000,00		
APLICAÇÕES DIRETAS		1.050.01.001.001	4.5.90.00.00	10.000,00			
Implantação e Manutenção do Trabalho dos Colaboradores	08.122.0804.2140.0000						180.000,00
3 DESPESAS CORREN						180.000,00	
3 OUTRAS DESPESAS CORRENTES					180.000,00		
APLICAÇÕES DIRETAS		1.050.01.001.001	3.3.90.00.00	180.000,00			
Aquisição de Veículos, Móveis, Máquinas e Equipamentos Diversos	08.122.0805.1078.0000						43.000,00
4 DESPESAS DE CAPIT						43.000,00	
4 INVESTIMENTOS					43.000,00		
APLICAÇÕES DIRETAS		1.050.01.001.001	4.4.90.00.00	10.000,00			
APLICAÇÕES DIRETAS		1.081.39.510.039	4.4.90.00.00	23.000,00			
APLICAÇÕES DIRETAS		1.081.46.510.044	4.4.90.00.00	10.000,00			
Atividade do Enfrentamento ao COVID-19	08.122.0814.2132.0000						5.000,00
3 DESPESAS CORREN						5.000,00	
3 OUTRAS DESPESAS CORRENTES					5.000,00		
APLICAÇÕES DIRETAS		1.050.01.001.001	3.3.90.00.00	5.000,00			
Concessão de Subvenções a Entidades de Assistência Social	08.130.0803.1079.0000						5.000,00
4 DESPESAS DE CAPIT						5.000,00	
4 INVESTIMENTOS					5.000,00		
TRANSFERÊNCIAS A INSTITUIÇÕES PRIVADAS SEM FINS LUCRA		1.050.01.001.001	4.4.50.00.00	5.000,00			
Concessão de Subvenções a Entidades de Assistência Social	08.130.0803.2095.0000						5.000,00
3 DESPESAS CORREN						5.000,00	
3 OUTRAS DESPESAS CORRENTES					5.000,00		
TRANSFERÊNCIAS A INSTITUIÇÕES PRIVADAS SEM FINS LUCRA		1.050.01.001.001	3.3.50.00.00	5.000,00			
Manutenção das Atividades do Piso de Transição de Média Complexidade (Portador de deficiência)	08.242.0808.2098.0000						5.000,00
3 DESPESAS CORREN						5.000,00	
3 OUTRAS DESPESAS CORRENTES					5.000,00		
APLICAÇÕES DIRETAS		1.050.01.001.001	3.3.90.00.00	5.000,00			
Construção, Ampliação e/ou Reforma do Centro de Convivência para Jovens e Adolescentes.	08.243.0801.1090.0000						15.000,00
4 DESPESAS DE CAPIT						15.000,00	
4 INVESTIMENTOS					15.000,00		
APLICAÇÕES DIRETAS		1.050.01.001.001	4.4.90.00.00	5.000,00			
APLICAÇÕES DIRETAS		1.081.39.510.039	4.4.90.00.00	5.000,00			
APLICAÇÕES DIRETAS		1.081.46.510.044	4.4.90.00.00	5.000,00			

**PREFEITURA MUNICIPAL DE JACUIPE**

Rua Prefeito Mario Acioly Wanderley, s/n - CNPJ:12247755/0001-74

Orçamento Programa - Exercício de 2024

Page 44

**QUADRO AUXILIAR DE DETALHAMENTO DA DESPESA**

PODER	03	FUNDOS
ORGÃO	03	FUNDO MUNICIPAL DE ASSISTÊNCIA SOCIAL - FMAS
UNIDADE	00	FUNDO MUNICIPAL DE ASSISTÊNCIA SOCIAL - FMAS

Aplicacao Programada	Proj/Ativ	Finalidade	Categoria	Detalhada	TotalGrupo	Total Categ.	Total Func.
		F.R. - C.A.					
Construção, Ampliação e/ou Reforma do Centro de Convivência para Jovens e Adolescentes.	08.243.0801.1090.0000						15.000,00
Aquisição de Móveis, Máquinas e Equipamentos Diversos para o Conselho Tutelar	08.243.0802.1080.0000						5.000,00
4 DESPESAS DE CAPITAL						5.000,00	
4 INVESTIMENTOS					5.000,00		
APLICAÇÕES DIRETAS		1.050.01.001.001	4.4.90.00.00	5.000,00			
Construção ou Reforma da Sede Municipal do Conselho Tutelar	08.243.0802.1201.0000						4.000,00
4 DESPESAS DE CAPITAL						4.000,00	
4 INVESTIMENTOS					4.000,00		
APLICAÇÕES DIRETAS		1.050.01.001.001	4.4.90.00.00	2.000,00			
APLICAÇÕES DIRETAS		1.081.39.510.039	4.4.90.00.00	2.000,00			
Gestão de Pessoal do Conselho Tutelar	08.243.0802.2096.0000						237.000,00
3 DESPESAS CORRENTES						237.000,00	
1 PESSOAL E ENCARGOS SOCIAIS					236.000,00		
APLICAÇÕES DIRETAS		1.050.01.001.001	3.1.90.00.00	235.000,00			
APLICAÇÃO DIRETA DECORRENTE DE OPERAÇÃO ENTRE ÓRGÃO		1.050.01.001.001	3.1.91.00.00	1.000,00			
3 OUTRAS DESPESAS CORRENTES					1.000,00		
APLICAÇÕES DIRETAS		1.050.01.001.001	3.3.90.00.00	1.000,00			
Manutenção das Atividades Gerais do Conselho Tutelar	08.243.0802.2097.0000						10.000,00
3 DESPESAS CORRENTES						10.000,00	
3 OUTRAS DESPESAS CORRENTES					10.000,00		
APLICAÇÕES DIRETAS		1.050.01.001.001	3.3.90.00.00	10.000,00			
Manutenção das Ações do Piso Básico Variável - PBV II - Assistência a Criança e ao Adolescente	08.243.0806.2099.0000						3.000,00
3 DESPESAS CORRENTES						3.000,00	
3 OUTRAS DESPESAS CORRENTES					3.000,00		
APLICAÇÕES DIRETAS		1.050.01.001.001	3.3.90.00.00	3.000,00			
Ações Estratégicas do Programa de Erradicação do Trabalho Infantil	08.243.0808.2100.0000						5.000,00
3 DESPESAS CORRENTES						5.000,00	
3 OUTRAS DESPESAS CORRENTES					5.000,00		
APLICAÇÕES DIRETAS		1.002.34.510.034	3.3.90.00.00	5.000,00			
Construção, Ampliação e/ou Reforma do Centro de Idosos	08.244.0801.1016.0000						12.000,00
4 DESPESAS DE CAPITAL						12.000,00	
4 INVESTIMENTOS					12.000,00		
APLICAÇÕES DIRETAS		1.050.01.001.001	4.4.90.00.00	5.000,00			
APLICAÇÕES DIRETAS		1.081.39.510.039	4.4.90.00.00	5.000,00			
APLICAÇÕES DIRETAS		1.081.46.510.044	4.4.90.00.00	2.000,00			
Construção, Ampliação e/ou Reforma do CREAS	08.244.0801.1099.0000						13.000,00

**PREFEITURA MUNICIPAL DE JACUIPE**

Rua Prefeito Mario Acioly Wanderley, s/n - CNPJ:12247755/0001-74

Orçamento Programa - Exercício de 2024

Page 45

**QUADRO AUXILIAR DE DETALHAMENTO DA DESPESA**

PODER	03	FUNDOS
ORGÃO	03	FUNDO MUNICIPAL DE ASSISTÊNCIA SOCIAL - FMAS
UNIDADE	00	FUNDO MUNICIPAL DE ASSISTÊNCIA SOCIAL - FMAS

Aplicacao Programada	Proj/Ativ	Finalidade	Categoria	Detalhada	TotalGrupo	Total Categ.	Total Func.
F.R. - C.A.							
Construção, Ampliação e/ou Reforma do CREAS	08.244.0801.1099.0000						13.000,00
4 DESPESAS DE CAPIT						13.000,00	
4 INVESTIMENTOS					13.000,00		
APLICAÇÕES DIRETAS		1.002.71.510.045	4.4.90.00.00	1.000,00			
APLICAÇÕES DIRETAS		1.050.01.001.001	4.4.90.00.00	2.000,00			
APLICAÇÕES DIRETAS		1.081.39.510.039	4.4.90.00.00	5.000,00			
APLICAÇÕES DIRETAS		1.081.46.510.044	4.4.90.00.00	5.000,00			
Aquisição de Móveis, Máquinas e Equipamentos Diversos para o Programa PROCAD	08.244.0804.1205.0000						7.000,00
4 DESPESAS DE CAPIT						7.000,00	
4 INVESTIMENTOS					7.000,00		
APLICAÇÕES DIRETAS		1.002.105.510.0484	4.90.00.00	5.000,00			
APLICAÇÕES DIRETAS		1.050.01.001.001	4.4.90.00.00	2.000,00			
Gestão de Pessoal e Manutenção das Atividades Gerais do Programa PROCAD	08.244.0804.2145.0000						21.000,00
3 DESPESAS CORREN						21.000,00	
1 PESSOAL E ENCARGOS SOCIAIS					14.000,00		
APLICAÇÕES DIRETAS		1.002.105.510.0483	1.90.00.00	5.000,00			
APLICAÇÕES DIRETAS		1.050.01.001.001	3.1.90.00.00	2.000,00			
APLICAÇÃO DIRETA DECORRENTE DE OPERAÇÃO ENTRE ÓRG/		1.002.105.510.0483	1.91.00.00	5.000,00			
APLICAÇÃO DIRETA DECORRENTE DE OPERAÇÃO ENTRE ÓRG/		1.050.01.001.001	3.1.91.00.00	2.000,00			
3 OUTRAS DESPESAS CORRENTES					7.000,00		
APLICAÇÕES DIRETAS		1.002.105.510.0483	3.90.00.00	5.000,00			
APLICAÇÕES DIRETAS		1.050.01.001.001	3.3.90.00.00	2.000,00			
Aquisição de Equipamentos Diversos para o CRAS	08.244.0806.1081.0000						38.000,00
4 DESPESAS DE CAPIT						38.000,00	
4 INVESTIMENTOS					38.000,00		
APLICAÇÕES DIRETAS		1.050.01.001.001	4.4.90.00.00	5.000,00			
APLICAÇÕES DIRETAS		1.081.39.510.039	4.4.90.00.00	28.000,00			
APLICAÇÕES DIRETAS		1.081.46.510.044	4.4.90.00.00	5.000,00			
Construção, Ampliação e/ou Reforma do CRAS	08.244.0806.1207.0000						26.000,00
4 DESPESAS DE CAPIT						26.000,00	
4 INVESTIMENTOS					26.000,00		
APLICAÇÕES DIRETAS		1.002.30.510.030	4.4.90.00.00	1.000,00			
APLICAÇÕES DIRETAS		1.002.71.510.045	4.4.90.00.00	1.000,00			
APLICAÇÕES DIRETAS		1.050.01.001.001	4.4.90.00.00	20.000,00			
APLICAÇÕES DIRETAS		1.081.39.510.039	4.4.90.00.00	2.000,00			
APLICAÇÕES DIRETAS		1.081.46.510.044	4.4.90.00.00	2.000,00			
Gestão de Pessoal do CRAS	08.244.0806.2101.0000						72.000,00
3 DESPESAS CORREN						72.000,00	
1 PESSOAL E ENCARGOS SOCIAIS					72.000,00		
APLICAÇÕES DIRETAS		1.002.30.510.030	3.1.90.00.00	1.000,00			
APLICAÇÕES DIRETAS		1.050.01.001.001	3.1.90.00.00	50.000,00			
APLICAÇÃO DIRETA DECORRENTE DE OPERAÇÃO ENTRE ÓRG/		1.002.30.510.030	3.1.91.00.00	1.000,00			
APLICAÇÃO DIRETA DECORRENTE DE OPERAÇÃO ENTRE ÓRG/		1.050.01.001.001	3.1.91.00.00	20.000,00			

**PREFEITURA MUNICIPAL DE JACUIPE**

Rua Prefeito Mario Acioly Wanderley, s/n - CNPJ:12247755/0001-74

Orçamento Programa - Exercício de 2024

Page 46

**QUADRO AUXILIAR DE DETALHAMENTO DA DESPESA**

PODER	03	FUNDOS
ORGÃO	03	FUNDO MUNICIPAL DE ASSISTÊNCIA SOCIAL - FMAS
UNIDADE	00	FUNDO MUNICIPAL DE ASSISTÊNCIA SOCIAL - FMAS

Aplicacao Programada	Proj/Ativ	Finalidade	Categoria	Detalhada	TotalGrupo	Total Categ.	Total Func.
		F.R. - C.A.					
Gestão de Pessoal do CRAS	08.244.0806.2101.0000						72.000,00
Manutenção das atividades gerais do CRAS	08.244.0806.2102.0000						259.000,00
3 DESPESAS CORREN						259.000,00	
3 OUTRAS DESPESAS CORRENTES					259.000,00		
APLICAÇÕES DIRETAS		1.002.30.510.030	3.3.90.00.00	1.000,00			
APLICAÇÕES DIRETAS		1.002.30.510.030	3.3.90.00.00	99.000,00			
APLICAÇÕES DIRETAS		1.002.71.510.045	3.3.90.00.00	1.000,00			
APLICAÇÕES DIRETAS		1.002.71.510.045	3.3.90.00.00	3.000,00			
APLICAÇÕES DIRETAS		1.002.71.510.047	3.3.90.00.00	1.000,00			
APLICAÇÕES DIRETAS		1.002.71.510.047	3.3.90.00.00	1.000,00			
APLICAÇÕES DIRETAS		1.002.96.510.042	3.3.90.00.00	3.000,00			
APLICAÇÕES DIRETAS		1.050.01.001.001	3.3.90.00.00	150.000,00			
Manutenção do Programa de Benefício de Prestação Continuada - BPC NA ESCOLA- PBV II	08.244.0806.2114.0000						5.000,00
3 DESPESAS CORREN						5.000,00	
3 OUTRAS DESPESAS CORRENTES					5.000,00		
APLICAÇÕES DIRETAS		1.002.28.510.028	3.3.90.00.00	5.000,00			
Manutenção das atividades gerais do PAIF - PBF (Estadual)	08.244.0806.2115.0000						5.000,00
3 DESPESAS CORREN						5.000,00	
3 OUTRAS DESPESAS CORRENTES					5.000,00		
APLICAÇÕES DIRETAS		1.002.35.510.035	3.3.90.00.00	5.000,00			
Aquisição de Equipamentos Diversos para o SCVF	08.244.0807.1082.0000						29.000,00
4 DESPESAS DE CAPI						29.000,00	
4 INVESTIMENTOS					29.000,00		
APLICAÇÕES DIRETAS		1.002.29.510.029	4.4.90.00.00	10.000,00			
APLICAÇÕES DIRETAS		1.050.01.001.001	4.4.90.00.00	1.000,00			
APLICAÇÕES DIRETAS		1.081.46.510.044	4.4.90.00.00	18.000,00			
Gestão Administrativa de Pessoal do SCFV	08.244.0807.2103.0000						13.000,00
3 DESPESAS CORREN						13.000,00	
1 PESSOAL E ENCARGOS SOCIAIS					13.000,00		
APLICAÇÕES DIRETAS		1.002.29.510.029	3.1.90.00.00	7.000,00			
APLICAÇÕES DIRETAS		1.050.01.001.001	3.1.90.00.00	4.000,00			
APLICAÇÃO DIRETA DECORRENTE DE OPERAÇÃO ENTRE ÓRG		1.002.29.510.029	3.1.91.00.00	1.000,00			
APLICAÇÃO DIRETA DECORRENTE DE OPERAÇÃO ENTRE ÓRG		1.050.01.001.001	3.1.91.00.00	1.000,00			
Manutenção das Atividades Gerais do SCFV	08.244.0807.2104.0000						89.000,00
3 DESPESAS CORREN						89.000,00	
3 OUTRAS DESPESAS CORRENTES					89.000,00		
APLICAÇÕES DIRETAS		1.002.29.510.029	3.3.90.00.00	85.000,00			
APLICAÇÕES DIRETAS		1.050.01.001.001	3.3.90.00.00	4.000,00			
Aquisição de Equipamentos Diversos para o CREAS	08.244.0808.1083.0000						7.000,00
4 DESPESAS DE CAPI						7.000,00	

**PREFEITURA MUNICIPAL DE JACUIPE**

Rua Prefeito Mario Acioly Wanderley, s/n - CNPJ:12247755/0001-74

Orçamento Programa - Exercício de 2024

Page 47

**QUADRO AUXILIAR DE DETALHAMENTO DA DESPESA**

PODER	03	FUNDOS
ORGÃO	03	FUNDO MUNICIPAL DE ASSISTÊNCIA SOCIAL - FMAS
UNIDADE	00	FUNDO MUNICIPAL DE ASSISTÊNCIA SOCIAL - FMAS

Aplicacao Programada	Proj/Ativ	Finalidade	Categoria	Detalhada	TotalGrupo	Total Categ.	Total Func.
		F.R. - C.A.					
Aquisição de Equipamentos Diversos para o CREAS	08.244.0808.1083.0000						7.000,00
4	DESPESAS DE CAPIT					7.000,00	
4	INVESTIMENTOS				7.000,00		
	APLICAÇÕES DIRETAS	1.002.31.510.031	4.4.90.00.00	1.000,00			
	APLICAÇÕES DIRETAS	1.002.58.510.041	4.4.90.00.00	5.000,00			
	APLICAÇÕES DIRETAS	1.050.01.001.001	4.4.90.00.00	1.000,00			
Gestão de Pessoal do CREAS	08.244.0808.2105.0000						66.000,00
3	DESPESAS CORREN					66.000,00	
1	PESSOAL E ENCARGOS SOCIAIS				66.000,00		
	APLICAÇÕES DIRETAS	1.002.31.510.031	3.1.90.00.00	37.000,00			
	APLICAÇÕES DIRETAS	1.002.58.510.041	3.1.90.00.00	4.000,00			
	APLICAÇÕES DIRETAS	1.050.01.001.001	3.1.90.00.00	20.000,00			
	APLICAÇÃO DIRETA DECORRENTE DE OPERAÇÃO ENTRE ÓRGÃO	1.002.31.510.031	3.1.91.00.00	2.000,00			
	APLICAÇÃO DIRETA DECORRENTE DE OPERAÇÃO ENTRE ÓRGÃO	1.002.58.510.041	3.1.91.00.00	1.000,00			
	APLICAÇÃO DIRETA DECORRENTE DE OPERAÇÃO ENTRE ÓRGÃO	1.050.01.001.001	3.1.91.00.00	2.000,00			
Manutenção das Atividades Gerais do CREAS	08.244.0808.2106.0000						165.000,00
3	DESPESAS CORREN					165.000,00	
3	OUTRAS DESPESAS CORRENTES				165.000,00		
	APLICAÇÕES DIRETAS	1.002.31.510.031	3.3.90.00.00	80.000,00			
	APLICAÇÕES DIRETAS	1.002.31.510.031	3.3.90.00.00	1.000,00			
	APLICAÇÕES DIRETAS	1.002.58.510.041	3.3.90.00.00	30.000,00			
	APLICAÇÕES DIRETAS	1.002.58.510.041	3.3.90.00.00	1.000,00			
	APLICAÇÕES DIRETAS	1.002.96.510.042	3.3.90.00.00	3.000,00			
	APLICAÇÕES DIRETAS	1.050.01.001.001	3.3.90.00.00	50.000,00			
Aquisição de Equipamentos Diversos para o IGD SUAS	08.244.0809.1084.0000						2.000,00
4	DESPESAS DE CAPIT					2.000,00	
4	INVESTIMENTOS				2.000,00		
	APLICAÇÕES DIRETAS	1.002.33.510.033	4.4.90.00.00	1.000,00			
	APLICAÇÕES DIRETAS	1.050.01.001.001	4.4.90.00.00	1.000,00			
Aquisição de Equipamentos Diversos para o Programa Auxilio Brasil - IGD PAB	08.244.0809.1085.0000						2.000,00
4	DESPESAS DE CAPIT					2.000,00	
4	INVESTIMENTOS				2.000,00		
	APLICAÇÕES DIRETAS	1.002.67.510.046	4.4.90.00.00	1.000,00			
	APLICAÇÕES DIRETAS	1.050.01.001.001	4.4.90.00.00	1.000,00			
Manutenção do Programa do Índice de Gestão Descentralizado - IGD SUAS	08.244.0809.2107.0000						18.000,00
3	DESPESAS CORREN					18.000,00	
3	OUTRAS DESPESAS CORRENTES				18.000,00		
	TRANSFERÊNCIAS A INSTITUIÇÕES PRIVADAS SEM FINS LUCRATIVAS	1.050.01.001.001	3.3.50.00.00	1.000,00			
	APLICAÇÕES DIRETAS	1.002.33.510.033	3.3.90.00.00	1.000,00			
	APLICAÇÕES DIRETAS	1.002.33.510.033	3.3.90.00.00	14.000,00			
	APLICAÇÕES DIRETAS	1.050.01.001.001	3.3.90.00.00	2.000,00			
Gestão de Pessoal do Índice Geral de Desenvolvimento do	08.244.0809.2108.0000						4.000,00



# PREFEITURA MUNICIPAL DE JACUIPE

Rua Prefeito Mario Acioly Wanderley, s/n - CNPJ:12247755/0001-74

Orçamento Programa - Exercício de 2024

Page 48

## QUADRO AUXILIAR DE DETALHAMENTO DA DESPESA

PODER	03	FUNDOS
ORGÃO	03	FUNDO MUNICIPAL DE ASSISTÊNCIA SOCIAL - FMAS
UNIDADE	00	FUNDO MUNICIPAL DE ASSISTÊNCIA SOCIAL - FMAS

Aplicacao Programada	Proj/Ativ	Finalidade	Categoria	Detalhada	TotalGrupo	Total Categ.	Total Func.
		F.R. - C.A.					
Programa Auxilio Brasil - IGDPA							
3	DESPESAS CORREN					4.000,00	4.000,00
1	PESSOAL E ENCARGOS SOCIAIS				4.000,00		
	APLICAÇÕES DIRETAS	1.002.67.510.046	3.1.90.00.00	1.000,00			
	APLICAÇÕES DIRETAS	1.050.01.001.001	3.1.90.00.00	1.000,00			
	APLICAÇÃO DIRETA DECORRENTE DE OPERAÇÃO ENTRE ÓRGÃO	1.002.67.510.046	3.1.91.00.00	1.000,00			
	APLICAÇÃO DIRETA DECORRENTE DE OPERAÇÃO ENTRE ÓRGÃO	1.050.01.001.001	3.1.91.00.00	1.000,00			
Manutenção do Índice Geral de Desenvolvimento do Programa Auxilio Brasil - IGDPA							
3	DESPESAS CORREN					37.000,00	37.000,00
3	OUTRAS DESPESAS CORRENTES				37.000,00		
	APLICAÇÕES DIRETAS	1.002.67.510.046	3.3.90.00.00	1.000,00			
	APLICAÇÕES DIRETAS	1.050.01.001.001	3.3.90.00.00	36.000,00			
Aquisição de Equipamentos Diversos para o CRIANÇA FELIZ							
4	DESPESAS DE CAPITAL					6.000,00	6.000,00
4	INVESTIMENTOS				6.000,00		
	APLICAÇÕES DIRETAS	1.002.27.510.027	4.4.90.00.00	1.000,00			
	APLICAÇÕES DIRETAS	1.050.01.001.001	4.4.90.00.00	5.000,00			
Gestão de Pessoal do CRIANÇA FELIZ							
3	DESPESAS CORREN					53.000,00	53.000,00
1	PESSOAL E ENCARGOS SOCIAIS				53.000,00		
	APLICAÇÕES DIRETAS	1.002.27.510.027	3.1.90.00.00	26.000,00			
	APLICAÇÕES DIRETAS	1.050.01.001.001	3.1.90.00.00	25.000,00			
	APLICAÇÃO DIRETA DECORRENTE DE OPERAÇÃO ENTRE ÓRGÃO	1.002.27.510.027	3.1.91.00.00	1.000,00			
	APLICAÇÃO DIRETA DECORRENTE DE OPERAÇÃO ENTRE ÓRGÃO	1.050.01.001.001	3.1.91.00.00	1.000,00			
Manutenção das atividades gerais do CRIANÇA FELIZ							
3	DESPESAS CORREN					157.000,00	157.000,00
3	OUTRAS DESPESAS CORRENTES				157.000,00		
	TRANSFERÊNCIAS A INSTITUIÇÕES PRIVADAS SEM FINS LUCRATIVAS	1.002.27.510.027	3.3.50.00.00	1.000,00			
	APLICAÇÕES DIRETAS	1.002.27.510.027	3.3.90.00.00	70.000,00			
	APLICAÇÕES DIRETAS	1.002.27.510.027	3.3.90.00.00	1.000,00			
	APLICAÇÕES DIRETAS	1.050.01.001.001	3.3.90.00.00	85.000,00			
Distribuição Gratuita de Bens e Serviços de Caráter Social, com base em Lei de Benefício Eventual							
3	DESPESAS CORREN					300.000,00	300.000,00
3	OUTRAS DESPESAS CORRENTES				300.000,00		
	APLICAÇÕES DIRETAS	1.050.01.001.001	3.3.90.00.00	300.000,00			
Assistência as Famílias em Situação de Risco e Vulnerabilidade Social							
3	DESPESAS CORREN					5.000,00	5.000,00
3	OUTRAS DESPESAS CORRENTES				5.000,00		
	APLICAÇÕES DIRETAS	1.050.01.001.001	3.3.90.00.00	5.000,00			













## PREFEITURA MUNICIPAL DE JACUIPE

Rua Prefeito Mario Acioly Wanderley, s/n - CNPJ:12247755/0001-74

Orçamento Programa - Exercício de 2024

### QDD - Orçamento Criança e Adolescente (OCA)

#### Entidade: 5 FUNDO MUNICIPAL DE ASSISTÊNCIA SOCIAL DE JACUIPE

**Função** 08 Assistência Social

**Subfunção** 122 Administração Geral

#### Área de atuação

**Subárea de atuação** NÃO POSSUI

Dotação				Tipo OCA	Índice de Proporcionalidade (A)	Dotação	
Ficha	Cód. Local	Func. Programática	Descrição Funcional			Valor Orçado (B)	Valor Ponderado (C = BxA)
Fonte de Rec.	Cód. Aplicação	Fonte STN	Categ. Econômica				
560	030300	08.122.0804.2094.0000	Manutenção das Atividades Gerais do FMAS	NEX		400.000,00	
1 05001 150100001 001		1.501	3.3.90.00.00				
563	030300	08.122.0804.2140.0000	Implantação e Manutenção do Trabalho dos Colaboradores	NEX		180.000,00	
1 05001 150100001 001		1.501	3.3.90.00.00				
<b>Total da Subárea</b>						<b>580.000,00</b>	<b>0,00</b>

#### Entidade: 7 FUNDO MUNICIPAL DOS DIREITOS DA CRIANÇA E ADOLESCE

**Função** 08 Assistência Social

**Subfunção** 243 Assistência à Criança e ao Adolescente



# PREFEITURA MUNICIPAL DE JACUIPE

Rua Prefeito Mario Acioly Wanderley, s/n - CNPJ:12247755/0001-74

Orçamento Programa - Exercício de 2024

## QDD - Orçamento Criança e Adolescente (OCA)

### Entidade: 7 FUNDO MUNICIPAL DOS DIREITOS DA CRIANÇA E ADOLESCENTE

Função 08 Assistência Social

Subfunção 243 Assistência à Criança e ao Adolescente

Área de atuação 3.4 Assistência Social

Subárea de atuação 3.4.1 Assistência à Criança e ao Adolescente

Dotação				Tipo OCA	Índice de Proporcionalidade (A)	Dotação	
Ficha	Cód. Local	Func. Programática	Descrição Funcional			Valor Orçado (B)	Valor Ponderado (C = BxA)
Fonte de Rec.	Cód. Aplicação	Fonte STN	Categ. Econômica				
695	030500	08.243.0813.1093.0000	Aquisição de Veículos, Móveis, Máquinas, Equipamentos Diversos e Outros.	EXC	1	20.000,00	20.000,00
105001	150100001	1.501	4.4.90.00.00				
696	030500	08.243.0813.2127.0000	Gestão administrativa do Fundo Municipal dos Direitos da Criança e Adolescente	EXC	1	20.000,00	20.000,00
105001	150100001	1.501	3.1.90.00.00				
697	030500	08.243.0813.2127.0000	Gestão administrativa do Fundo Municipal dos Direitos da Criança e Adolescente	EXC	1	5.000,00	5.000,00
105001	150100001	1.501	3.1.91.00.00				
698	030500	08.243.0813.2128.0000	Manutenção das Atividades do Fundo Municipal dos Direitos da Criança e Adolescente	EXC	1	10.000,00	10.000,00
105001	150100001	1.501	3.3.50.00.00				
699	030500	08.243.0813.2128.0000	Manutenção das Atividades do Fundo Municipal dos Direitos da Criança e Adolescente	EXC	1	50.000,00	50.000,00
105001	150100001	1.501	3.3.90.00.00				
<b>Total da Subárea</b>						<b>105.000,00</b>	<b>105.000,00</b>



**PREFEITURA MUNICIPAL DE JACUIPE**

Rua Prefeito Mario Acioly Wanderley, s/n - CNPJ:12247755/0001-74

Orçamento Programa - Exercício de 2024

**QDD - Orçamento Criança e Adolescente (OCA)**

---

---

<b>Total Geral</b>	<b>685.000,00</b>	<b>105.000,00</b>
--------------------	-------------------	-------------------

---

**PREFEITURA MUNICIPAL DE JACUIPE**

Rua Prefeito Mario Acioly Wanderley, s/n - CNPJ:12247755/0001-74

Orçamento Programa - Exercício de 2024

Page 1

**COMPATIBILIDADE DO ORÇAMENTO COM AS METAS FISCAIS DA LDO**

Art.5º Inciso I, LRF

ESPECIFICAÇÃO	LDO 2024		ORÇAMENTO 2024		Variação (%)
	Valor Corrente (a)	Valor Constante	Valor Corrente (b)	Valor Constante	
Receita Total	68.737.000,00	66.412.000,00	68.737.000,00	68.049.630,00	0,00
Receita Primárias (I)	66.325.000,00	64.083.000,00	68.714.000,00	68.026.860,00	0,00
Despesa Total	68.737.000,00	66.413.000,00	68.737.000,00	68.049.630,00	0,00
Despesa Primárias (II)	61.207.000,00	59.137.000,00	68.472.500,00	67.787.775,00	0,00
Resultado Primário (III) = (I- II)	5.119.000,00	4.946.000,00	241.500,00	239.085,00	0,00
Resultado Nominal	6.114.000,00	5.907.000,00	6.114.000,00	6.052.860,00	0,00
Dívida Pública Consolidada	6.562.000,00	6.340.000,00	6.562.000,00	6.496.380,00	0,00
Dívida Consolidada Líquida	-1.587.000,00	-1.534.000,00	-1.587.000,00	-1.571.130,00	0,00

Cenário macroeconômico considerado:

VARIÁVEL	2024
IPCA ( % anual )	1,00