



PREFEITURA MUNICIPAL DE JACUIPE

prefeituradejacuipe@gmail.com

LEI Nº 551, DE 27 DE DEZEMBRO DE 2019.

Estima a receita e fixa a despesa do Município para o exercício financeiro de 2020.

O Prefeito do Município de Jacuípe, Estado de Alagoas, no uso de suas atribuições constitucionais legais, faz saber que a Câmara Municipal de Vereadores aprovou e eu sanciono a seguinte Lei:

Art. 1º. Esta Lei estima a Receita do Município para o exercício financeiro de 2019 no montante de R\$ 31.033.000,00 (Trinta e um milhões e trinta e três mil reais) e fixa a Despesa em igual valor, compreendendo, nos termos do art. 165 § 5º da Constituição Federal e da Lei Municipal que estabeleceu as diretrizes orçamentárias para 2020:

I - O Orçamento Fiscal, referente aos Poderes do Município, seus fundos, órgãos e entidades da Administração Pública Municipal direta e indireta;

II - O Orçamento da Seguridade Social, abrangendo às entidades e órgãos da Administração direta e indireta, incluídos fundos, responsáveis pela saúde, previdência e assistência social.

Art. 2º. A receita total estimada nos orçamentos fiscal e da seguridade social é de R\$ 31.033.000,00 (Trinta e um milhões e trinta e três mil reais), assim distribuída:

CODIGO		PREVISTO
11	IMPOSTOS, TAXAS E CONTRIBUIÇÕES DE MELHORIA	503.000,00
12	CONTRIBUIÇÕES	1.114.500,00
13	RECEITA PATRIMONIAL	13.200,00
17	TRANSFERENCIAS CORRENTES	24.239.142,68
19	OUTRAS RECEITAS CORRENTES	1.097.157,32
24	TRANSFERÊNCIAS DE CAPITAL	3.216.000,00
72	CONTRIBUIÇÕES (INTRA)	850.000,00
99	RECURSOS ARRECADADOS EM EXERCÍCIOS ANTERIORES	
TOTAL		31.033.000,00



PREFEITURA MUNICIPAL DE JACUIPE

prefeituradejacuipe@gmail.com

Art. 3º. A receita orçada será realizada mediante a arrecadação dos tributos e demais receitas correntes e de capital, na forma da legislação em vigor, discriminada no Anexo 02 da Lei 4.320/64.

Art. 4º. A Despesa total fixada nos Orçamentos Fiscal e da Seguridade Social, equivalente ao total da Receita, é fixada por função, Poderes e Órgãos, em R\$ 31.033.000,00 (Trinta e um milhões e trinta e três mil reais) e desdobrada nos termos da Lei de Diretrizes Orçamentárias em:

FUNÇÃO	DOTAÇÃO
01 Legislativa	949.196,00
04 Administração	3.610.270,64
08 Assistência Social	1.560.500,00
09 Previdência Social	2.597.000,00
10 Saúde	5.216.328,76
12 Educação	13.641.204,60
13 Cultura	551.500,00
15 Urbanismo	1.320.500,00
16 Habitação	233.000,00
18 Gestão Ambiental	50.000,00
20 Agricultura	320.000,00
25 Energia	331.500,00
26 Transporte	186.500,00
27 Desporto e Lazer	17.500,00
28 Encargos Especiais	169.000,00
99 Reserva de Contingência	279.000,00
TOTAL	31.033.000,00

I - Orçamento Fiscal: R\$ 21.659.171,24 (Vinte e um milhões e seiscentos e cinquenta e nove mil e cento e setenta e um reais e vinte e quatro centavos);

II - Orçamento da Seguridade Social, no valor de R\$ 9.373.828,76 (Nove milhões e trezentos e setenta e três mil, oitocentos e vinte oito reais e setenta e seis centavos):

a) R\$ 5.216.328,76 (Cinco milhões e duzentos e dezesseis mil e trezentos e vinte oito reais e setenta e seis centavos) compreende despesas com saúde;



PREFEITURA MUNICIPAL DE JACUIPE

prefeituradejacuipe@gmail.com

b) R\$ 1.560.500,00 (Um milhão e quinhentos e sessenta mil e quinhentos reais) são despesas com assistência social;

c) R\$ 2.597.000,00 (Dois milhões quinhentos e noventa e sete mil reais) são despesas com previdência social.

Art. 5º - A Despesa Total, fixada por Funções, Sub-funções, Projetos, Atividades e Operações dos Poderes e Órgãos, está discriminada nos Anexos 06 a 09 desta Lei, consoante disposições da Lei Federal nº. 4.320/64 e regulamentações específicas.

Art. 6º. As categorias econômicas e despesas por grupo estão demonstradas de forma analítica, individualizada por órgão, no Anexo 02 e consolidadas no Resumo da Natureza da Despesa.

Art. 7º. Fica o Poder Executivo autorizado a

I - Abrir créditos adicionais suplementares até o valor correspondente a cinquenta por cento do orçamento fiscal e da seguridade social, com a finalidade de incorporar valores que excedam as previsões constantes desta Lei, mediante a utilização dos recursos permitidos pelo § 1º do art. 43 da Lei nº. 4.320/64, obedecidas às disposições do Art. 23 da Lei de Diretrizes Orçamentárias para 2020, excluindo-se do limite citado às suplementações efetuadas para atender as despesas com pessoal e encargos sociais, pagamentos do sistema previdenciário, pagamento do serviço da dívida, pagamento das despesas correntes relativas à operacionalização do Sistema Único de Saúde e do Sistema Municipal de Ensino, transferências de fundos ao Poder Legislativo, despesas vinculadas a convênios, bem como sua contrapartida;

II - Realizar abertura de créditos suplementares, por conta do superávit financeiro apurado em balanço patrimonial do exercício anterior, na forma do artigo 43, inciso I da Lei 4.320/64;

III – Realizar abertura de créditos suplementares provenientes de excesso de arrecadação quando o saldo positivo das diferenças, acumuladas mês a mês, entre a arrecadação prevista e a realizada for efetivamente comprovada, considerando-se ainda, a tendência do exercício, na forma do Artigo 43 da Lei 4.320/64;

IV – Abrir no curso da execução do orçamento de 2020, créditos adicionais suplementares para cobrir despesas vinculadas à fonte de recursos específicos, cujo recebimento no exercício tenha excedido a previsão de arrecadação e execução;



PREFEITURA MUNICIPAL DE JACUIPE

prefeituradejacuipe@gmail.com

V – Transpor, remanejar ou transferir, total ou parcialmente, recursos de uma categoria de programação para outra, ou de um órgão para outro, nos termos do inciso VI, Art. 167 da Constituição Federal;

Art. 8º. As alterações ou inclusões de modalidade de aplicação, bem como as permutas de fontes de recursos, nos grupos de despesas não constituem créditos adicionais ao Orçamento.

Parágrafo Único. Para efeito de execução orçamentária, o remanejamento e a transferência de recursos de um elemento de despesa para outro, dentro da mesma unidade, será feita por Decreto, desde que não altere o valor fixado nos anexos desta Lei para a referida unidade orçamentária.

Art. 9º. Os recursos de reserva de contingência serão destinados ao atendimento de passivos contingentes e outros riscos e eventos fiscais imprevistos, obtenção de resultado primário positivo, e como fonte de recursos para abertura de créditos adicionais, sem onerar o limite autorizado no caput deste artigo.

Art. 10. A utilização de dotações com origem de recursos em convênios ou operações de crédito fica condicionada à celebração dos instrumentos.

Art. 11. O Chefe do Poder Executivo, no âmbito deste Poder, poderá adotar parâmetros para utilização das dotações, de forma a compatibilizar as despesas à efetiva realização das receitas, para garantir as metas de resultado estabelecidas na Lei de Diretrizes Orçamentárias, consoante legislação específica.

Art. 12. Fica o Poder Executivo autorizado a realizar operações de crédito por antecipação de receita, com a finalidade de manter o equilíbrio orçamentário-financeiro do Município, nos termos da legislação pertinente e das normas e disposições do Banco Central do Brasil e da Secretaria do Tesouro Nacional, aplicáveis à matéria.

Art. 13. O Poder Executivo fica ainda autorizado a contratar e oferecer garantias a empréstimos voltados para a modernização administrativa e tributária, bem como a execução de programas de habitação e saneamento, respeitados os limites da Lei Complementar nº. 101/2000, de Resoluções do Senado Federal e disposições da legislação pertinente.

Art. 14 - A presente Lei entra em vigor na data de sua publicação, contando-se seus efeitos a partir do dia 02 janeiro de 2020.



PREFEITURA MUNICIPAL DE JACUÍPE
prefeituradejacuipe@gmail.com

Art. 13 - Revogam-se as disposições em contrário.

Gabinete do Prefeito, 27 de dezembro de 2019.

Amaro Ferreira da Silva Júnior
Prefeito



PREFEITURA MUNICIPAL DE JACUIPE

Rua Prefeito Mario Acioly Wanderley, s/n

12247755/0001-74

Exercício: 2020

RECEITA PREVISTA

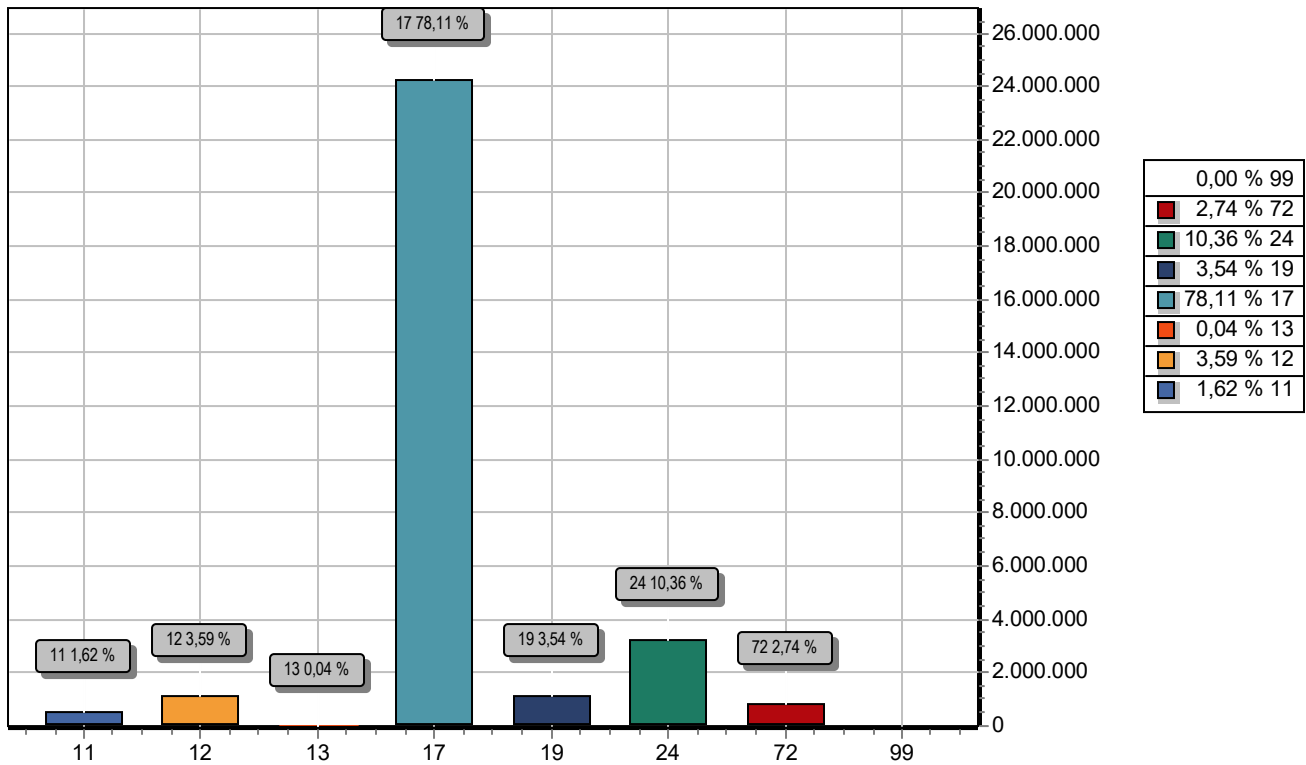

CODIGO	PREVISTO
11 IMPOSTOS, TAXAS E CONTRIBUIÇÕES DE MELHORIA	503.000,00
12 CONTRIBUIÇÕES	1.114.500,00
13 RECEITA PATRIMONIAL	13.200,00
17 TRANSFERENCIAS CORRENTES	24.239.142,68
19 OUTRAS RECEITAS CORRENTES	1.097.157,32
24 TRANSFERÊNCIAS DE CAPITAL	3.216.000,00
72 CONTRIBUIÇÕES (INTRA)	850.000,00
99 RECURSOS ARRECADADOS EM EXERCÍCIOS ANTERIORES	
TOTAL	31.033.000,00



PREFEITURA MUNICIPAL DE JACUIPE

Rua Prefeito Mario Acioly Wanderley, s/n

12247755/0001-74

Exercício: 2020

DESPESA ORÇADA POR FUNÇÃO

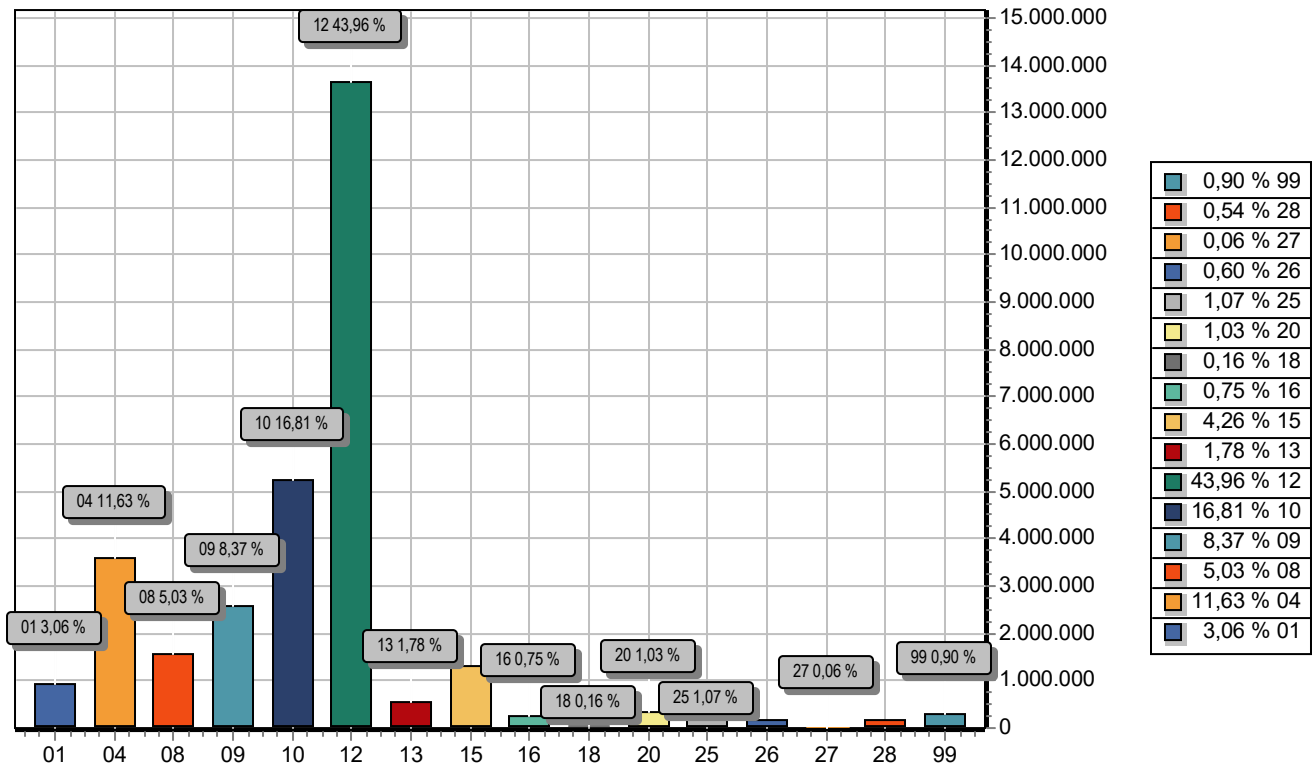

FUNÇÃO	DOTAÇÃO
01 Legislativa	949.196,00
04 Administração	3.610.270,64
08 Assistência Social	1.560.500,00
09 Previdência Social	2.597.000,00
10 Saúde	5.216.328,76
12 Educação	13.641.204,60
13 Cultura	551.500,00
15 Urbanismo	1.320.500,00
16 Habitação	233.000,00
18 Gestão Ambiental	50.000,00
20 Agricultura	320.000,00
25 Energia	331.500,00
26 Transporte	186.500,00
27 Desporto e Lazer	17.500,00
28 Encargos Especiais	169.000,00
99 Reserva de Contingência	279.000,00
TOTAL	31.033.000,00



PREFEITURA MUNICIPAL DE JACUIPE

Rua Prefeito Mario Acioly Wanderley, s/n

12247755/0001-74

Exercício: 2020

DESPESA ORÇADA POR GRUPO

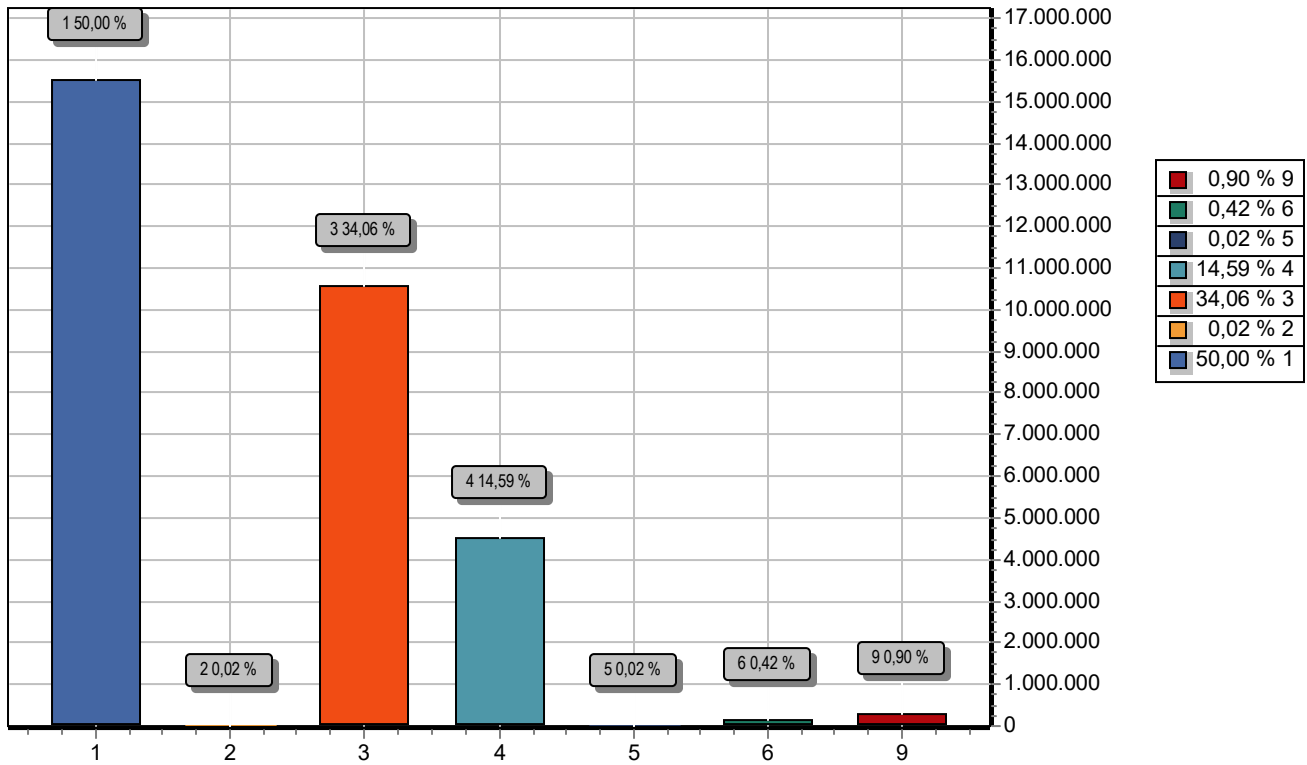

GRUPO	DOTAÇÃO
1 PESSOAL E ENCARGOS SOCIAIS	15.515.004,60
2 JUROS E ENCARGOS DA DÍVIDA	6.000,00
3 OUTRAS DESPESAS CORRENTES	10.570.995,40
4 INVESTIMENTOS	4.527.000,00
5 INVERSÕES FINANCEIRAS	6.000,00
6 AMORTIZAÇÃO DA DÍVIDA	129.000,00
9 RESERVA DE CONTINGÊNCIA	279.000,00
TOTAL	31.033.000,00

**PREFEITURA MUNICIPAL DE JACUIPE**

Rua Prefeito Mario Acioly Wanderley, s/n - CNPJ:12247755/0001-74

Orçamento Programa - Exercício de 2020

TABELA EXPLICATIVA - LEGISLAÇÃO DA RECEITA

(Inc. III, § 1º, Art.2º)

Page 1

Codigo	Discriminação	Legislacao
1000.00.0.0.00.00.00.00	RECEITAS CORRENTES	
1100.00.0.0.00.00.00.00	IMPOSTOS, TAXAS E CONTRIBUIÇÕES DE MELHORIA	
1110.00.0.0.00.00.00.00	IMPOSTOS	
1113.00.0.0.00.00.00.00	IMPOSTOS SOBRE A RENDA E PROVENTOS DE QUALQUER NATUREZA	
1113.01.0.0.00.00.00.00	IMPOSTO SOBRE A RENDA DE PESSOA FÍSICA - IRPF	
1113.01.1.0.00.00.00.00	IMPOSTO SOBRE A RENDA DE PESSOA FÍSICA - IRPF	
1113.01.1.1.00.00.00.00	IMPOSTO SOBRE A RENDA DE PESSOA FÍSICA - IRPF-PRINCIPAL	Medida Provisória nº 451, de 15 de dezembro de 2008
1113.01.1.1.01.00.00.00	IMPOSTO SOBRE A RENDA DE PESSOA FÍSICA - IRPF (EDUCAÇÃO)	Medida Provisória nº 451, de 15 de dezembro de 2008
1113.01.1.1.02.00.00.00	IMPOSTO SOBRE A RENDA DE PESSOA FÍSICA - IRPF (SAÚDE)	Medida Provisória nº 451, de 15 de dezembro de 2008
1118.00.0.0.00.00.00.00	IMPOSTOS ESPECÍFICOS DE ESTADOS, DF E MUNICÍPIOS	
1118.01.0.0.00.00.00.00	IMPOSTOS SOBRE O PATRIMÔNIO PARA ESTADOS/DF/MUNICÍPIOS	
1118.01.1.0.00.00.00.00	IMPOSTO SOBRE A PROPRIEDADE PREDIAL E TERRITORIAL URBANA	
1118.01.1.1.00.00.00.00	IMPOSTO SOBRE A PROPRIEDADE PREDIAL E TERRITORIAL URBANA-PRI	Portaria Interministerial STN/SOF nº 5/2015
1118.01.1.1.01.00.00.00	IMPOSTO PROP. PREDIAL E TERRITORIAL URBANA - IPTU (EDUCAÇÃO)	Portaria Interministerial STN/SOF nº 5/2015
1118.01.1.1.02.00.00.00	IMPOSTO PROP. PREDIAL E TERRITORIAL URBANA - IPTU (SAÚDE)	Portaria Interministerial STN/SOF nº 5/2015
1118.01.4.0.00.00.00.00	IMPOSTO SOBRE TRANSMISSÃO "INTER VIVOS" DE BENS IMÓVEIS E DE	
1118.01.4.1.00.00.00.00	IMPOSTO SOBRE TRANSMISSÃO "INTER VIVOS" DE BENS IMÓVEIS E DE	Portaria Interministerial STN/SOF nº 5/2015
1118.01.4.1.01.00.00.00	IMPOSTO TRANSMISSÃO "INTER VIVOS" DE BENS IMÓVEIS-(EDUCAÇÃO)	Portaria Interministerial STN/SOF nº 5/2015
1118.01.4.1.02.00.00.00	IMPOSTO TRANSMISSÃO "INTER VIVOS" DE BENS IMÓVEIS - (SAÚDE)	Portaria Interministerial STN/SOF nº 5/2015
1118.02.0.0.00.00.00.00	IMPOSTOS SOBRE A PRODUÇÃO, CIRCULAÇÃO DE MERCADORIAS E SERVI	
1118.02.3.0.00.00.00.00	IMPOSTO SOBRE SERVIÇOS DE QUALQUER NATUREZA	
1118.02.3.1.00.00.00.00	IMPOSTO SOBRE SERVIÇOS DE QUALQUER NATUREZA-PRINCIPAL	Portaria Interministerial STN/SOF nº 5/2015
1118.02.3.1.01.00.00.00	IMPOSTO SOBRE SERVIÇOS DE QUALQUER NATUREZA - (EDUCAÇÃO)	Portaria Interministerial STN/SOF nº 5/2015
1118.02.3.1.02.00.00.00	IMPOSTO SOBRE SERVIÇOS DE QUALQUER NATUREZA - (SAÚDE)	Portaria Interministerial STN/SOF nº 5/2015
1120.00.0.0.00.00.00.00	TAXAS	
1121.00.0.0.00.00.00.00	TAXAS PELO EXERCÍCIO DO PODER DE POLÍCIA	
1121.01.0.0.00.00.00.00	TAXAS DE INSPEÇÃO, CONTROLE E FISCALIZAÇÃO	
1121.01.1.0.00.00.00.00	TAXAS DE INSPEÇÃO, CONTROLE E FISCALIZAÇÃO	



PREFEITURA MUNICIPAL DE JACUIPE

Rua Prefeito Mario Acioly Wanderley, s/n - CNPJ:12247755/0001-74

Orçamento Programa - Exercício de 2020

TABELA EXPLICATIVA - LEGISLAÇÃO DA RECEITA

(Inc. III, § 1º, Art.2º)

Page 2

Codigo	Discriminação	Legislacao
1121.01.1.1.00.00.00.00	TAXAS DE INSPEÇÃO, CONTROLE E FISCALIZAÇÃO-PRINCIPAL	Lei nº 12.995, de 2014, arts. 13, 26, parágrafo único, e 27
1122.00.0.0.00.00.00.00	TAXAS PELA PRESTAÇÃO DE SERVIÇOS	
1122.01.0.0.00.00.00.00	TAXAS PELA PRESTAÇÃO DE SERVIÇOS	
1122.01.1.0.00.00.00.00	TAXAS PELA PRESTAÇÃO DE SERVIÇOS	
1122.01.1.1.00.00.00.00	TAXAS PELA PRESTAÇÃO DE SERVIÇOS-PRINCIPAL	
1122.01.1.1.01.00.00.00	TAXAS DE MERCADOS, FEIRAS E MATADOUROS	Lei nº 12.995, de 2014, arts. 13, 26, parágrafo único, e 27
1200.00.0.0.00.00.00.00	CONTRIBUIÇÕES	
1210.00.0.0.00.00.00.00	CONTRIBUIÇÕES SOCIAIS	
1218.00.0.0.00.00.00.00	CONTRIBUIÇÕES SOCIAIS ESPECÍFICAS DE ESTADOS, DF E MUNICÍPIO	
1218.01.0.0.00.00.00.00	CONTRIBUIÇÃO DO SERVIDOR CIVIL PARA O PLANO DE SEGURIDADE SO	
1218.01.1.0.00.00.00.00	CPSS DO SERVIDOR CIVIL ATIVO	
1218.01.1.1.00.00.00.00	CPSS DO SERVIDOR CIVIL ATIVO-PRINCIPAL	CF/88, art. 40; Lei nº 10.887, de 18 de junho de 2004, art. 4º.
1218.03.0.0.00.00.00.00	CPSS PATRONAL - SERVIDOR CIVIL - ESPECÍFICO DE EST/DF/MUN	
1218.03.1.0.00.00.00.00	CPSS PATRONAL - SERVIDOR CIVIL ATIVO	
1218.03.1.1.00.00.00.00	CPSS PATRONAL - SERVIDOR CIVIL ATIVO-PRINCIPAL	
1220.00.0.0.00.00.00.00	CONTRIBUIÇÕES ECONÔMICAS	
1220.99.0.0.00.00.00.00	OUTRAS CONTRIBUIÇÕES ECONÔMICAS	
1220.99.1.0.00.00.00.00	OUTRAS CONTRIBUIÇÕES ECONÔMICAS	
1220.99.1.1.00.00.00.00	OUTRAS CONTRIBUIÇÕES ECONÔMICAS-PRINCIPAL	
1220.99.1.1.01.00.00.00	OUTRAS CONTRIBUIÇÕES ECONÔMICAS-ILUMINAÇÃO PÚBLICA	
1300.00.0.0.00.00.00.00	RECEITA PATRIMONIAL	
1320.00.0.0.00.00.00.00	VALORES MOBILIÁRIOS	
1321.00.0.0.00.00.00.00	JUROS E CORREÇÕES MONETÁRIAS	
1321.00.1.0.00.00.00.00	REMUNERAÇÃO DE DEPÓSITOS BANCÁRIOS	
1321.00.1.1.00.00.00.00	REMUNERAÇÃO DE DEPÓSITOS BANCÁRIOS-PRINCIPAL	
1321.00.1.1.01.00.00.00	REMUNERAÇÃO DE DEPÓSITOS BANCÁRIOS - PRINCIPAL - REC PRÓPRIO	
1321.00.1.1.02.00.00.00	REMUNERAÇÃO DE DEPÓSITOS BANCÁRIOS - PRINCIPAL - FUNDEB 60	
1321.00.1.1.03.00.00.00	REMUNERAÇÃO DE DEPÓSITOS BANCÁRIOS - PRINCIPAL - FUNDEB 40	
1321.00.1.1.04.00.00.00	REMUNERAÇÃO DE DEPÓSITOS BANCÁRIOS - PRINCIPAL - PNAE	
1321.00.1.1.05.00.00.00	REMUNERAÇÃO DE DEPÓSITOS BANCÁRIOS - PRINCIPAL - PNATE	
1321.00.1.1.06.00.00.00	REMUNERAÇÃO DE DEPÓSITOS BANCÁRIOS - PRINCIPAL - QSE	

**PREFEITURA MUNICIPAL DE JACUIPE**

Rua Prefeito Mario Acioly Wanderley, s/n - CNPJ:12247755/0001-74

Orçamento Programa - Exercício de 2020

TABELA EXPLICATIVA - LEGISLAÇÃO DA RECEITA

(Inc. III, § 1º, Art.2º)

Page 3

Codigo	Discriminação	Legislacao
1321.00.1.1.07.00.00.00	REMUNERAÇÃO DE DEPÓSITOS BANCÁRIOS - PRINCIPAL - PDDE	
1321.00.1.1.08.00.00.00	REMUNERAÇÃO DE DEPÓSITOS BANCÁRIOS - PRINCIPAL- PAB	
1321.00.1.1.09.00.00.00	REMUNERAÇÃO DE DEPÓSITOS BANCÁRIOS - PRINCIPAL- PSF	
1321.00.1.1.10.00.00.00	REMUNERAÇÃO DE DEPÓSITOS BANCÁRIOS - PRINCIPAL - PACS	
1321.00.1.1.11.00.00.00	REMUNERAÇÃO DE DEPÓSITOS BANCÁRIOS - PRINCIPAL - SAÚDE BUCAL	
1321.00.1.1.12.00.00.00	REMUNERAÇÃO DE DEPÓSITOS BANCÁRIOS - PRINCIPAL - NASF	
1321.00.1.1.13.00.00.00	REMUNERAÇÃO DE DEPÓSITOS BANCÁRIOS - PRINCIPAL - PMAQ	
1321.00.1.1.14.00.00.00	REMUNERAÇÃO DE DEPÓSITOS BANCÁRIOS - PRINCIPAL- MAC TETO	
1321.00.1.1.15.00.00.00	REMUNERAÇÃO DE DEPÓSITOS BANCÁRIOS - PRINCIPAL - SAMU	
1321.00.1.1.16.00.00.00	REMUNERAÇÃO DE DEPÓSITOS BANCÁRIOS - PRINCIPAL - CEO	
1321.00.1.1.17.00.00.00	REMUNERAÇÃO DE DEPÓSITOS BANCÁRIOS - PRINCIPAL-VIG. EM SAÚDE	
1321.00.1.1.19.00.00.00	REMUNERAÇÃO DE DEPÓSITOS BANCÁRIOS - PRINCIPAL-FARM. BÁSICA	
1321.00.1.1.21.00.00.00	REMUNERAÇÃO DE DEPÓSITOS BANCÁRIOS - PRINCIPAL-CRIANÇA FELIZ	
1321.00.1.1.22.00.00.00	REMUNERAÇÃO DE DEPÓSITOS BANCÁRIOS-PRINCIPAL-BPC NA ESCOLA	
1321.00.1.1.23.00.00.00	REMUNERAÇÃO DE DEPÓSITOS BANCÁRIOS - PRINCIPAL - SCFV	
1321.00.1.1.24.00.00.00	REMUNERAÇÃO DE DEPÓSITOS BANCÁRIOS - PRINCIPAL - CRAS	
1321.00.1.1.25.00.00.00	REMUNERAÇÃO DE DEPÓSITOS BANCÁRIOS - PRINCIPAL - CREAS	
1321.00.1.1.26.00.00.00	REMUNERAÇÃO DE DEPÓSITOS BANCÁRIOS - PRINCIPAL - IGDBF	
1321.00.1.1.27.00.00.00	REMUNERAÇÃO DE DEPÓSITOS BANCÁRIOS - PRINCIPAL - IGD SUAS	
1321.00.1.1.28.00.00.00	REMUNERAÇÃO DE DEPÓSITOS BANCÁRIOS - PRINCIPAL - PETI	
1321.00.1.1.31.00.00.00	REMUNERAÇÃO DE DEPÓSITOS BANCÁRIO EDUCAÇÃO	
1321.00.1.1.32.00.00.00	REMUNERAÇÃO DE DEPÓSITOS BANCÁRIOS - SAÚDE	
1321.00.1.1.34.00.00.00	REMUNERAÇÃO DE DEPÓSITOS BANCÁRIOS - PRINCIPAL- BR CARINHOSO	
1321.00.1.1.35.00.00.00	REMUNERAÇÃO DE DEPÓSITOS BANCÁRIOS - CUSTEIOSUS	
1321.00.1.1.36.00.00.00	REMUNERAÇÃO DE DEPÓSITOS BANCÁRIOS - CONVENIO FMS	
1321.00.1.1.37.00.00.00	REMUNERAÇÃO DE DEPÓSITOS BANCÁRIOS - PRINCIPAL-PAR	
1321.00.1.1.43.00.00.00	REMUNERAÇÃO DE DEPÓSITOS BANCÁRIOS - APOIO FIN EDUCAÇÃO	
1321.00.1.1.46.00.00.01	REMUNERAÇÃO DE DEPÓSITOS BANCÁRIOS-FMAS	
1321.00.1.1.47.00.00.01	REMUNERAÇÃO DE DEPÓSITOS BANCÁRIOS-INVESTIMENTO	
1321.00.1.1.48.00.00.01	REMUNERAÇÃO DE DEPÓSITOS BANCÁRIOS-PEGITE	
1321.00.4.0.00.00.00.00	REMUNERAÇÃO DOS RECURSOS DO REGIME PRÓPRIO DE PREVIDÊNCIA SO	
1321.00.4.1.00.00.00.00	REMUNERAÇÃO DOS RECURSOS DO REGIME PRÓPRIO DE PREVIDÊNCIA SO	
1321.00.4.1.00.00.00.01	REMUNERAÇÃO DOS RECURSOS DO RPPS - PRINCIPAL	
1700.00.0.0.00.00.00.00	TRANSFERÊNCIAS CORRENTES	
1710.00.0.0.00.00.00.00	TRANSFERÊNCIAS DA UNIÃO E DE SUAS ENTIDADES	
1718.00.0.0.00.00.00.00	TRANSFERÊNCIAS DA UNIÃO - ESPECÍFICAS DE ESTADOS, DF E MUNIC	
1718.01.0.0.00.00.00.00	PARTICIPAÇÃO NA RECEITA DA UNIÃO	
1718.01.2.0.00.00.00.00	COTA-PARTE DO FUNDO DE PARTICIPAÇÃO DOS MUNICÍPIOS - COTA ME	
1718.01.2.1.00.00.00.00	COTA-PARTE DO FUNDO DE PARTICIPAÇÃO DOS MUNICÍPIOS - COTA ME	Portaria Interministerial STN/SOF nº 5/2015
1718.01.2.1.01.00.00.00	COTA-PARTE DO FUNDO DE PARTICIPAÇÃO DOS MUNICÍPIOS- EDUCAÇÃO	Portaria Interministerial STN/SOF nº 5/2015

**PREFEITURA MUNICIPAL DE JACUIPE**

Rua Prefeito Mario Acioly Wanderley, s/n - CNPJ:12247755/0001-74

Orçamento Programa - Exercício de 2020

TABELA EXPLICATIVA - LEGISLAÇÃO DA RECEITA

(Inc. III, § 1º, Art.2º)

Page 4

Codigo	Discriminação	Legislacao
1718.01.2.1.02.00.00.00	COTA-PARTE DO FUNDO DE PARTICIPAÇÃO DOS MUNICÍPIOS - SAÚDE	Portaria Interministerial STN/SOF nº 5/2015
1718.01.3.0.00.00.00.00	COTA-PARTE DO FUNDO DE PARTICIPAÇÃO DO MUNICÍPIOS – 1% COTA	
1718.01.3.1.00.00.00.00	COTA-PARTE DO FUNDO DE PARTICIPAÇÃO DO MUNICÍPIOS – 1% COTA	Portaria Interministerial STN/SOF nº 5/2015
1718.01.3.1.01.00.00.00	COTA-PARTE DO FPM – 1% COTA DEZEMBRO - EDUCAÇÃO	
1718.01.4.0.00.00.00.00	COTA-PARTE DO FUNDO DE PARTICIPAÇÃO DOS MUNICÍPIOS - 1% COTA	
1718.01.4.1.00.00.00.00	COTA-PARTE DO FUNDO DE PARTICIPAÇÃO DOS MUNICÍPIOS - 1% COTA	Portaria Interministerial STN/SOF nº 5/2015
1718.01.4.1.01.00.00.00	COTA-PARTE DO FPM – 1% COTA JULHO - EDUCAÇÃO	
1718.01.5.0.00.00.00.00	COTA-PARTE DO IMPOSTO SOBRE A PROPRIEDADE TERRITORIAL RURAL	
1718.01.5.1.00.00.00.00	COTA-PARTE DO IMPOSTO SOBRE A PROPRIEDADE TERRITORIAL RURAL-	Portaria Interministerial STN/SOF nº 5/2015
1718.01.5.1.01.00.00.00	IMPOSTO SOBRE A PROPRIEDADE TERRITORIAL RURAL - (EDUCAÇÃO)	Portaria Interministerial STN/SOF nº 5/2015
1718.01.5.1.02.00.00.00	IMPOSTO SOBRE A PROPRIEDADE TERRITORIAL RURAL - (SAÚDE)	Portaria Interministerial STN/SOF nº 5/2015
1718.02.0.0.00.00.00.00	TRANSFERÊNCIA DA COMPENSAÇÃO FINANCEIRA PELA EXPLORAÇÃO DE R	
1718.02.4.0.00.00.00.00	COTA-PARTE ROYALTIES PELO EXCEDENTE DA PRODUÇÃO DO PETRÓLEO	
1718.02.4.1.00.00.00.00	COTA-PARTE ROYALTIES PELO EXCEDENTE DA PRODUÇÃO DO PETRÓLEO	Portaria Interministerial STN/SOF nº 5/2015
1718.02.6.0.00.00.00.00	COTA-PARTE DO FUNDO ESPECIAL DO PETRÓLEO – FEP	
1718.02.6.1.00.00.00.00	COTA-PARTE DO FUNDO ESPECIAL DO PETRÓLEO – FEP-PRINCIPAL	Portaria Interministerial STN/SOF nº 5/2015
1718.03.0.0.00.00.00.00	TRANSFERÊNCIA DE RECURSOS DO SISTEMA ÚNICO DE SAÚDE – SUS –	
1718.03.1.0.00.00.00.00	TRANSFERÊNCIA DE RECURSOS DO SUS – ATENÇÃO BÁSICA	
1718.03.1.1.00.00.00.00	TRANSFERÊNCIA DE RECURSOS DO SUS – ATENÇÃO BÁSICA-PRINCIPAL	
1718.03.1.1.01.00.00.00	ATENÇÃO BÁSICA - PAB FIXO	Portaria Interministerial STN/SOF nº 5/2015
1718.03.1.1.02.00.00.00	PROGRAMA SAÚDE DA FAMÍLIA - PSF	Portaria Interministerial STN/SOF nº 5/2015
1718.03.1.1.03.00.00.00	PROGRAMA AGENTES COMUNITÁRIOS DE SAÚDE - PACS	Portaria Interministerial STN/SOF nº 5/2015
1718.03.1.1.04.00.00.00	PROGRAMA SAÚDE BUCAL - SB	Portaria Interministerial STN/SOF nº 5/2015
1718.03.1.1.05.00.00.00	NÚCLEO DE APOIO À SAÚDE DA FAMÍLIA - NASF	Portaria Interministerial STN/SOF nº 5/2015
1718.03.1.1.06.00.00.00	PROGRAMA DE MELHORIA DO ACESSO E DA QUALIDADE - PMAQ	Portaria Interministerial STN/SOF nº 5/2015
1718.03.1.1.09.00.00.00	CENTRO DE ESPECIALIDADES ODONTOLÓGICAS - CEO	Portaria Interministerial STN/SOF nº 5/2015

**PREFEITURA MUNICIPAL DE JACUIPE**

Rua Prefeito Mario Acioly Wanderley, s/n - CNPJ:12247755/0001-74

Orçamento Programa - Exercício de 2020

TABELA EXPLICATIVA - LEGISLAÇÃO DA RECEITA

(Inc. III, § 1º, Art.2º)

Page 5

Codigo	Discriminação	Legislacao
1718.03.1.1.13.00.00.00	INCREMENTO – ATENÇÃO BÁSICA	
1718.03.2.0.00.00.00.00	TRANSFERÊNCIA DE RECURSOS DO SUS – ATENÇÃO DE MÉDIA E ALTA C	
1718.03.2.1.00.00.00.00	TRANSFERÊNCIA DE RECURSOS DO SUS – ATENÇÃO DE MÉDIA E ALTA C	
1718.03.2.1.01.00.00.01	TRANSFERÊNCIA DE RECURSOS DO SUS – MAC	Portaria Interministerial STN/SOF nº 5/2015
1718.03.2.1.02.00.00.01	TRANSFERÊNCIA DE RECURSOS DO SUS – SAMU	Portaria Interministerial STN/SOF nº 5/2015
1718.03.3.0.00.00.00.00	TRANSFERÊNCIA DE RECURSOS DO SUS – VIGILÂNCIA EM SAÚDE	
1718.03.3.1.00.00.00.00	TRANSFERÊNCIA DE RECURSOS DO SUS – VIGILÂNCIA EM SAÚDE-PRINC	
1718.03.3.1.01.00.00.01	TRANSFERÊNCIA DE RECURSOS DO SUS – VIGILÂNCIA EM SAÚDE	Portaria Interministerial STN/SOF nº 5/2015
1718.03.3.1.02.00.00.00	TRANSFERÊNCIA DE RECURSOS DO SUS – VIGILÂNICA SANITÁRIA	Portaria Interministerial STN/SOF nº 5/2015
1718.03.4.0.00.00.00.00	TRANSFERÊNCIA DE RECURSOS DO SUS – ASSISTÊNCIA FARMACÊUTICA	
1718.03.4.1.00.00.00.00	TRANSFERÊNCIA DE RECURSOS DO SUS – ASSISTÊNCIA FARMACÊUTICA-	
1718.03.4.1.01.00.00.01	ASSISTÊNCIA FARMACÊUTICA	Portaria Interministerial STN/SOF nº 5/2015
1718.05.0.0.00.00.00.00	TRANSFERÊNCIAS DE RECURSOS DO FUNDO NACIONAL DO DESENVOLVIME	
1718.05.1.0.00.00.00.00	TRANSFERÊNCIAS DO SALÁRIO-EDUCAÇÃO	
1718.05.1.1.00.00.00.00	TRANSFERÊNCIAS DO SALÁRIO-EDUCAÇÃO-PRINCIPAL	Portaria Interministerial STN/SOF nº 5/2015
1718.05.2.0.00.00.00.00	TRANSFERÊNCIAS DIRETAS DO FNDE REFERENTES AO PROGRAMA DINHEI	
1718.05.2.1.00.00.00.00	TRANSFERÊNCIAS DIRETAS DO FNDE REFERENTES AO PROGRAMA DINHEI	Portaria Interministerial STN/SOF nº 5/2015
1718.05.3.0.00.00.00.00	TRANSFERÊNCIAS DIRETAS DO FNDE REFERENTES AO PROGRAMA NACION	
1718.05.3.1.00.00.00.00	TRANSFERÊNCIAS DIRETAS DO FNDE REFERENTES AO PROGRAMA NACION	
1718.05.3.1.01.00.00.00	PNAE - ENSINO FUNDAMENTAL	Portaria Interministerial STN/SOF nº 5/2015
1718.05.3.1.02.00.00.00	PNAE - CRECHE	Portaria Interministerial STN/SOF nº 5/2015
1718.05.3.1.03.00.00.00	PNAE - EJA	Portaria Interministerial STN/SOF nº 5/2015
1718.05.3.1.04.00.00.00	PNAE - PRÉ ESCOLA	Portaria Interministerial STN/SOF nº 5/2015
1718.05.4.0.00.00.00.00	TRANSFERÊNCIAS DIRETAS DO FNDE REFERENTES AO PROGRAMA NACION	
1718.05.4.1.00.00.00.00	TRANSFERÊNCIAS DIRETAS DO FNDE REFERENTES AO PROGRAMA NACION	
1718.05.4.1.01.00.00.00	PNATE - FUNDAMENTAL	Portaria Interministerial STN/SOF nº 5/2015
1718.05.4.1.02.00.00.00	PNATE - INFANTIL	Portaria Interministerial STN/SOF nº 5/2015
1718.05.9.0.00.00.00.00	OUTRAS TRANSFERÊNCIAS DIRETAS DO FUNDO NACIONAL DO DESENVOLV	

**PREFEITURA MUNICIPAL DE JACUIPE**

Rua Prefeito Mario Acioly Wanderley, s/n - CNPJ:12247755/0001-74

Orçamento Programa - Exercício de 2020

TABELA EXPLICATIVA - LEGISLAÇÃO DA RECEITA

(Inc. III, § 1º, Art.2º)

Page 6

Codigo	Discriminação	Legislacao
1718.05.9.1.00.00.00.00	OUTRAS TRANSFERÊNCIAS DIRETAS DO FUNDO NACIONAL DO DESENVOLV	
1718.05.9.1.01.00.00.00	BRASIL CARINHOSO	Portaria Interministerial STN/SOF nº 5/2015
1718.06.0.0.00.00.00.00	TRANSFERÊNCIA FINANCEIRA DO ICMS – DESONERAÇÃO – L.C. Nº 87/	
1718.06.1.0.00.00.00.00	TRANSFERÊNCIA FINANCEIRA DO ICMS – DESONERAÇÃO – L.C. Nº 87/	
1718.06.1.1.00.00.00.00	TRANSFERÊNCIA FINANCEIRA DO ICMS – DESONERAÇÃO – L.C. Nº 87/	Portaria Interministerial STN/SOF nº 5/2015
1718.06.1.1.01.00.00.00	FINANCEIRA DO ICMS – DESONERAÇÃO – L.C. Nº 87/ - EDUCAÇÃO	Portaria Interministerial STN/SOF nº 5/2015
1718.06.1.1.02.00.00.00	FINANCEIRA DO ICMS – DESONERAÇÃO – L.C. Nº 87/ - SAÚDE	Portaria Interministerial STN/SOF nº 5/2015
1718.09.0.0.00.00.00.00	TRANSFERÊNCIAS DE RECURSOS DE COMPLEMENTAÇÃO DA UNIÃO AO FUN	
1718.09.1.0.00.00.00.00	TRANSFERÊNCIAS DE RECURSOS DA COMPLEMENTAÇÃO DA UNIÃO AO FUN	
1718.09.1.1.00.00.00.00	TRANSFERÊNCIAS DE RECURSOS DA COMPLEMENTAÇÃO DA UNIÃO AO FUN	
1718.09.1.1.01.00.00.01	COMPLEMENTAÇÃO DA UNIÃO AO FUNDEB 60%	Portaria Interministerial STN/SOF nº 5/2015
1718.09.1.1.02.00.00.01	COMPLEMENTAÇÃO DA UNIÃO AO FUNDEB 40%	Portaria Interministerial STN/SOF nº 5/2015
1718.12.0.0.00.00.00.00	TRANSFERÊNCIAS DE RECURSOS DO FUNDO NACIONAL DE ASSISTÊNCIA	
1718.12.1.0.00.00.00.00	TRANSFERÊNCIAS DE RECURSOS DO FUNDO NACIONAL DE ASSISTÊNCIA	
1718.12.1.1.00.00.00.00	TRANSFERÊNCIAS DE RECURSOS DO FUNDO NACIONAL DE ASSISTÊNCIA	
1718.12.1.1.01.00.00.00	CRIANÇA FELIZ	Portaria Interministerial STN/SOF nº 5/2015
1718.12.1.1.02.00.00.00	BPC NA ESCOLA	Portaria Interministerial STN/SOF nº 5/2015
1718.12.1.1.03.00.00.00	SCFV	Portaria Interministerial STN/SOF nº 5/2015
1718.12.1.1.04.00.00.00	CRAS	Portaria Interministerial STN/SOF nº 5/2015
1718.12.1.1.05.00.00.00	CREAS	Portaria Interministerial STN/SOF nº 5/2015
1718.12.1.1.06.00.00.00	IGDBF	Portaria Interministerial STN/SOF nº 5/2015
1718.12.1.1.07.00.00.00	IGD-SUAS	Portaria Interministerial STN/SOF nº 5/2015
1718.12.1.1.08.00.00.00	PETI	Portaria Interministerial STN/SOF nº 5/2015
1718.99.0.0.00.00.00.00	OUTRAS TRANSFERÊNCIAS DA UNIÃO	
1718.99.1.0.00.00.00.00	OUTRAS TRANSFERÊNCIAS DA UNIÃO	
1718.99.1.1.00.00.00.00	OUTRAS TRANSFERÊNCIAS DA UNIÃO-PRINCIPAL	

**PREFEITURA MUNICIPAL DE JACUIPE**

Rua Prefeito Mario Acioly Wanderley, s/n - CNPJ:12247755/0001-74

Orçamento Programa - Exercício de 2020

TABELA EXPLICATIVA - LEGISLAÇÃO DA RECEITA

(Inc. III, § 1º, Art.2º)

Page 7

Codigo	Discriminação	Legislacao
1718.99.1.1.00.00.00.01 1718.99.1.1.01.00.00.00	OUTRAS TRANSFERÊNCIAS DA UNIÃO - APOIO FINANCEIRO SAUDE SIMPLES NACIONAL - SNA	Portaria Interministerial STN/SOF nº 5/2015
1718.99.1.1.03.00.00.00 1718.99.1.1.04.00.00.00	OUTRAS TRANSF. DA UNIÃO - PRINCIPAL - APOIO FINANC. FMAS APOIO FINANCEIRO - EDUCAÇÃO	
1720.00.0.0.00.00.00.00	TRANSFERÊNCIAS DOS ESTADOS E DO DISTRITO FEDERAL E DE SUAS E	
1728.00.0.0.00.00.00.00	TRANSFERÊNCIAS DOS ESTADOS - ESPECÍFICAS DE ESTADOS, DF E MU	
1728.01.0.0.00.00.00.00	PARTICIPAÇÃO NA RECEITA DOS ESTADOS	
1728.01.1.0.00.00.00.00	COTA-PARTE DO ICMS	
1728.01.1.1.00.00.00.00	COTA-PARTE DO ICMS-PRINCIPAL	Portaria Interministerial STN/SOF nº 5/2015
1728.01.1.1.01.00.00.00	COTA-PARTE DO ICMS - PRINCIPAL - EDUCAÇÃO	Portaria Interministerial STN/SOF nº 5/2015
1728.01.1.1.02.00.00.00	COTA-PARTE DO ICMS - PRINCIPAL - SAÚDE	Portaria Interministerial STN/SOF nº 5/2015
1728.01.2.0.00.00.00.00	COTA-PARTE DO IPVA	
1728.01.2.1.00.00.00.00	COTA-PARTE DO IPVA-PRINCIPAL	Portaria Interministerial STN/SOF nº 5/2015
1728.01.2.1.01.00.00.00	COTA-PARTE DO IPVA - PRINCIPAL - EDUCAÇÃO	Portaria Interministerial STN/SOF nº 5/2015
1728.01.2.1.02.00.00.00	COTA-PARTE DO IPVA - PRINCIPAL - SAÚDE	Portaria Interministerial STN/SOF nº 5/2015
1728.01.3.0.00.00.00.00	COTA-PARTE DO IPI - MUNICÍPIOS	
1728.01.3.1.00.00.00.00	COTA-PARTE DO IPI - MUNICÍPIOS-PRINCIPAL	Portaria Interministerial STN/SOF nº 5/2015
1728.01.3.1.01.00.00.00	COTA-PARTE DO IPI - MUNICÍPIOS - EDUCAÇÃO	Portaria Interministerial STN/SOF nº 5/2015
1728.01.3.1.02.00.00.00	COTA-PARTE DO IPI - MUNICÍPIOS - SAÚDE	Portaria Interministerial STN/SOF nº 5/2015
1728.01.4.0.00.00.00.00	COTA-PARTE DA CONTRIBUIÇÃO DE INTERVENÇÃO NO DOMÍNIO ECONÔMI	
1728.01.4.1.00.00.00.00	COTA-PARTE DA CONTRIBUIÇÃO DE INTERVENÇÃO NO DOMÍNIO ECONÔMI	Portaria Interministerial STN/SOF nº 5/2015
1728.01.5.0.00.00.00.00	OUTRAS PARTICIPAÇÕES NA RECEITA DOS ESTADOS	
1728.01.5.1.00.00.00.00	OUTRAS PARTICIPAÇÕES NA RECEITA DOS ESTADOS-PRINCIPAL	Portaria Interministerial STN/SOF nº 5/2015
1728.02.0.0.00.00.00.00 1728.02.9.0.00.00.00.00 1728.02.9.1.00.00.00.00	TRANSFERÊNCIA DA COTA-PARTE DA COMPENSAÇÃO FINANCEIRA (25%) OUTRAS TRANSFERÊNCIAS DECORRENTES DE COMPENSAÇÕES FINANCEIRA OUTRAS TRANSFERÊNCIAS DECORRENTES DE COMPENSAÇÕES FINANCEIRA	
1728.02.9.1.02.00.00.00	ROYALTIES	Portaria Interministerial STN/SOF nº 5/2015
1728.03.0.0.00.00.00.00	TRANSFERÊNCIA DE RECURSOS DO ESTADO PARA PROGRAMAS DE SAÚDE	

**PREFEITURA MUNICIPAL DE JACUIPE**

Rua Prefeito Mario Acioly Wanderley, s/n - CNPJ:12247755/0001-74

Orçamento Programa - Exercício de 2020

TABELA EXPLICATIVA - LEGISLAÇÃO DA RECEITA

(Inc. III, § 1º, Art.2º)

Page 8

Codigo	Discriminação	Legislacao
1728.03.1.0.00.00.00.00	TRANSFERÊNCIA DE RECURSOS DO ESTADO PARA PROGRAMAS DE SAÚDE	
1728.03.1.1.00.00.00.00	TRANSFERÊNCIA DE RECURSOS DO ESTADO PARA PROGRAMAS DE SAÚDE	
1728.03.1.1.01.00.00.00	ATENÇÃO BÁSICA - ESTADO	Portaria Interministerial STN/SOF nº 5/2015
1728.07.0.0.00.00.00.00	TRANSFERÊNCIAS DE ESTADOS DESTINADAS À ASSISTÊNCIA SOCIAL	
1728.07.1.0.00.00.00.00	TRANSFERÊNCIAS DE ESTADOS DESTINADAS À ASSISTÊNCIA SOCIAL	
1728.07.1.1.00.00.00.00	TRANSFERÊNCIAS DE ESTADOS DESTINADAS À ASSISTÊNCIA SOCIAL-PR	
1728.07.1.1.00.00.00.02	CREAS ESTADO	
1728.07.1.1.01.00.00.00	CRAS PAIF - ESTADO	Portaria Interministerial STN/SOF nº 5/2015
1728.99.0.0.00.00.00.00	OUTRAS TRANSFERÊNCIAS DOS ESTADOS	
1728.99.1.0.00.00.00.00	OUTRAS TRANSFERÊNCIAS DOS ESTADOS	
1728.99.1.1.00.00.00.00	OUTRAS TRANSFERÊNCIAS DOS ESTADOS-PRINCIPAL	
1728.99.1.1.02.00.00.00	PEGITE - TRANSPORTE	Portaria Interministerial STN/SOF nº 5/2015
1750.00.0.0.00.00.00.00	TRANSFERÊNCIAS DE OUTRAS INSTITUIÇÕES PÚBLICAS	
1758.00.0.0.00.00.00.00	TRANSFERÊNCIAS DE OUTRAS INSTITUIÇÕES PÚBLICAS - ESPECÍFICAS	
1758.01.0.0.00.00.00.00	TRANSFERÊNCIAS DE RECURSOS DO FUNDO DE MANUTENÇÃO E DESENVOL	
1758.01.1.0.00.00.00.00	TRANSFERÊNCIAS DE RECURSOS DO FUNDO DE MANUTENÇÃO E DESENVOL	
1758.01.1.1.00.00.00.00	TRANSFERÊNCIAS DE RECURSOS DO FUNDO DE MANUTENÇÃO E DESENVOL	
1758.01.1.1.01.00.00.00	TRANSFERÊNCIAS DE RECURSOS DO FUNDEB 60%	Portaria Interministerial STN/SOF nº 5/2015
1758.01.1.1.02.00.00.00	TRANSFERÊNCIAS DE RECURSOS DO FUNDEB 40%	Portaria Interministerial STN/SOF nº 5/2015
1900.00.0.0.00.00.00.00	OUTRAS RECEITAS CORRENTES	
1920.00.0.0.00.00.00.00	INDENIZAÇÕES, RESTITUIÇÕES E RESSARCIMENTOS	
1922.00.0.0.00.00.00.00	RESTITUIÇÕES	
1922.99.0.0.00.00.00.00	OUTRAS RESTITUIÇÕES	
1922.99.1.0.00.00.00.00	OUTRAS RESTITUIÇÕES	
1922.99.1.1.00.00.00.00	OUTRAS RESTITUIÇÕES-PRINCIPAL	
1990.00.0.0.00.00.00.00	DEMAIS RECEITAS CORRENTES	
1990.12.0.0.00.00.00.00	ENCARGOS LEGAIS PELA INSCRIÇÃO EM DÍVIDA ATIVA E RECEITAS DE	
1990.12.2.0.00.00.00.00	ÔNUS DE SUCUMBÊNCIA	
1990.12.2.1.00.00.00.00	ÔNUS DE SUCUMBÊNCIA-PRINCIPAL	Arts. 82 a 97 do Código de Processo Civil, Lei nº 13.105, de 16 de março de 2015.
1990.12.2.1.01.00.00.00	ÔNUS DE SUCUMBÊNCIA - PRINCIPAL - JACUIPEPREV	

**PREFEITURA MUNICIPAL DE JACUIPE**

Rua Prefeito Mario Acioly Wanderley, s/n - CNPJ:12247755/0001-74

Orçamento Programa - Exercício de 2020

TABELA EXPLICATIVA - LEGISLAÇÃO DA RECEITA

(Inc. III, § 1º, Art.2º)

Page 9

Codigo	Discriminação	Legislacao
2000.00.0.0.00.00.00.00	RECEITAS DE CAPITAL	
2400.00.0.0.00.00.00.00	TRANSFERÊNCIAS DE CAPITAL	
2410.00.0.0.00.00.00.00	TRANSFERÊNCIAS DA UNIÃO E DE SUAS ENTIDADES	
2418.00.0.0.00.00.00.00	TRANSFERÊNCIAS DA UNIÃO - ESPECÍFICAS DE ESTADOS, DF E MUNIC	
2418.04.0.0.00.00.00.00	TRANSFERÊNCIAS DE RECURSOS DO SISTEMA ÚNICO DE SAÚDE – SUS -	
2418.04.1.0.00.00.00.00	TRANSFERÊNCIAS DE RECURSOS DO SISTEMA ÚNICO DE SAÚDE – SUS D	
2418.04.1.1.00.00.00.00	TRANSFERÊNCIAS DE RECURSOS DO SISTEMA ÚNICO DE SAÚDE – SUS D	
2418.04.1.1.01.00.00.00	TRANSFERÊNCIAS DE RECURSOS DO SUS ATENÇÃO BÁSICA	Portaria Interministerial STN/SOF nº 5/2015
2418.04.2.0.00.00.00.00	TRANSFERÊNCIAS DE RECURSOS DO SISTEMA ÚNICO DE SAÚDE – SUS D	
2418.04.2.1.00.00.00.00	TRANSFERÊNCIAS DE RECURSOS DO SISTEMA ÚNICO DE SAÚDE – SUS D	
2418.04.2.1.01.00.00.01	TRANSF. DE RECURSOS DO SUS - ATENÇÃO ESPECIALIZADA	
2418.10.0.0.00.00.00.00	TRANSFERÊNCIA DE CONVÊNIO DA UNIÃO E DE SUAS ENTIDADES	
2418.10.1.0.00.00.00.00	TRANSFERÊNCIAS DE CONVÊNIO DA UNIÃO PARA O SISTEMA ÚNICO DE	
2418.10.1.1.00.00.00.00	TRANSFERÊNCIAS DE CONVÊNIO DA UNIÃO PARA O SISTEMA ÚNICO DE	
2418.10.1.1.01.00.00.00	TRANSF. DE CONVÊNIO DA UNIÃO PARA O SISTEMA ÚNICO DE SAÚDE	Portaria Interministerial STN/SOF nº 5/2015
2418.10.2.0.00.00.00.00	TRANSFERÊNCIAS DE CONVÊNIO DA UNIÃO DESTINADAS A PROGRAMAS D	
2418.10.2.1.00.00.00.00	TRANSFERÊNCIAS DE CONVÊNIO DA UNIÃO DESTINADAS A PROGRAMAS D	Portaria Interministerial STN/SOF nº 5/2015
2418.10.9.0.00.00.00.00	OUTRAS TRANSFERÊNCIAS DE CONVÊNIO DA UNIÃO	
2418.10.9.1.00.00.00.00	OUTRAS TRANSFERÊNCIAS DE CONVÊNIO DA UNIÃO-PRINCIPAL	Portaria Interministerial STN/SOF nº 5/2015
2418.12.0.0.00.00.00.00	TRANSFERÊNCIAS DE RECURSOS DO FUNDO NACIONAL DE ASSISTÊNCIA	
2418.12.1.0.00.00.00.00	TRANSFERÊNCIAS DE RECURSOS DO FUNDO NACIONAL DE ASSISTÊNCIA	
2418.12.1.1.00.00.00.00	TRANSFERÊNCIAS DE RECURSOS DO FUNDO NACIONAL DE ASSISTÊNCIA	Portaria Interministerial STN/SOF nº 5/2015
2420.00.0.0.00.00.00.00	TRANSFERÊNCIAS DOS ESTADOS E DO DISTRITO FEDERAL E DE SUAS E	
2428.00.0.0.00.00.00.00	TRANSFERÊNCIAS DOS ESTADOS, DISTRITO FEDERAL, E DE SUAS ENTI	
2428.05.0.0.00.00.00.00	TRANSFERÊNCIAS DE RECURSOS DESTINADOS A PROGRAMAS DE EDUCAÇÃO	
2428.05.1.0.00.00.00.00	TRANSFERÊNCIAS DE RECURSOS DESTINADOS A PROGRAMAS DE EDUCAÇÃO	
2428.05.1.1.00.00.00.00	TRANSFERÊNCIAS DE RECURSOS DESTINADOS A PROGRAMAS DE EDUCAÇÃO	
2428.05.1.1.01.00.00.00	PLANO DE AÇÃO ARTICULADA - PAR	Portaria Interministerial STN/SOF nº 5/2015
2428.10.0.0.00.00.00.00	TRANSFERÊNCIAS DE CONVÊNIO DOS ESTADOS E DO DISTRITO FEDERA	
2428.10.1.0.00.00.00.00	TRANSFERÊNCIAS DE CONVÊNIO DOS ESTADOS PARA O SISTEMA ÚNICO	



PREFEITURA MUNICIPAL DE JACUIPE

Rua Prefeito Mario Acioly Wanderley, s/n - CNPJ:12247755/0001-74

Orçamento Programa - Exercício de 2020

TABELA EXPLICATIVA - LEGISLAÇÃO DA RECEITA

(Inc. III, § 1º, Art.2º)

Page 10

Codigo	Discriminação	Legislacao
2428.10.1.1.00.00.00.00	TRANSFERÊNCIAS DE CONVÊNIOS DOS ESTADOS PARA O SISTEMA ÚNICO	Portaria Interministerial STN/SOF nº 5/2015
7000.00.0.0.00.00.00.00	RECEITAS CORRENTES (INTRA)	
7200.00.0.0.00.00.00.00	CONTRIBUIÇÕES (INTRA)	
7210.00.0.0.00.00.00.00	CONTRIBUIÇÕES SOCIAIS (INTRA)	
7218.00.0.0.00.00.00.00	CONTRIBUIÇÕES SOCIAIS ESPECÍFICAS DE ESTADOS, DF E MUNICÍPIO	
7218.03.0.0.00.00.00.00	CPSSS PATRONAL - SERVIDOR CIVIL - ESPECÍFICO DE EST/DF/MUN (
7218.03.1.0.00.00.00.00	CPSSS PATRONAL - SERVIDOR CIVIL ATIVO (INTRA)	
7218.03.1.1.00.00.00.00	CPSSS PATRONAL - SERVIDOR CIVIL ATIVO-PRINCIPAL (INTRA)	CF/88, art. 40; Lei nº 10.887, de 18 de junho de 2004, art. 4º.
9000.00.0.0.00.00.00.00	(R) DEDUCOES DA RECEITA	
9500.00.0.0.00.00.00.00	(R) DEDUÇÕES DO FUNDEB	
9510.00.0.0.00.00.00.00	(R) DEDUÇÕES DO FUNDEB	
9510.00.0.0.01.00.00.00	(R) DEDUÇÕES DO FUNDEB - (EDUCAÇÃO)	
9510.00.0.0.02.00.00.00	(R) DEDUÇÕES DO FUNDEB - (SAÚDE)	

**PREFEITURA MUNICIPAL DE JACUIPE**

Rua Prefeito Mario Acioly Wanderley, s/n - CNPJ:12247755/0001-74

Orçamento Programa - Exercício de 2020

TABELA EXPLICATIVA - EVOLUÇÃO DA RECEITA

(Inc.III, Art.22º)

Page 1

Codigo	Discriminação	Receita Arrecadada			Receita Prevista	
		2016	2017	2018	2019	2020
1000.00.0.0	RECEITAS CORRENTES					
1100.00.0.0	IMPOSTOS, TAXAS E CONTRIBUIÇÕES DE MI		287.596,83	396.012,77	425.000,00	503.000,00
1200.00.0.0	CONTRIBUIÇÕES		830.556,12	603.120,61	1.114.500,00	1.114.500,00
1300.00.0.0	RECEITA PATRIMONIAL		212.315,11	436.123,80	11.200,00	13.200,00
1700.00.0.0	TRANSFERÊNCIAS CORRENTES		20.727.295,09	22.742.876,57	24.648.184,00	26.951.742,68
1900.00.0.0	OUTRAS RECEITAS CORRENTES		10.658.057,77	50.817,54	1.220.116,00	1.097.157,32
	Sub Total	0,00	32.715.820,92	24.228.951,29	27.419.000,00	29.679.600,00
2000.00.0.0	RECEITAS DE CAPITAL					
2200.00.0.0	ALIENAÇÃO DE BENS		42.425,30			
2400.00.0.0	TRANSFERÊNCIAS DE CAPITAL		362.755,00	1.696.839,74	3.733.000,00	3.216.000,00
	Sub Total	0,00	405.180,30	1.696.839,74	3.733.000,00	3.216.000,00
7000.00.0.0	RECEITAS CORRENTES (INTRA)					
7200.00.0.0	CONTRIBUIÇÕES (INTRA)		891.663,73	650.150,08	850.000,00	850.000,00
7900.00.0.0	OUTRAS RECEITAS CORRENTES (INTRA)					
	Sub Total	0,00	891.663,73	650.150,08	850.000,00	850.000,00
8000.00.0.0	RECEITAS DE CAPITAL (INTRA)					
	Sub Total	0,00	0,00	0,00	0,00	0,00
9000.00.0.0	(R) DEDUCOES DA RECEITA					
9500.00.0.0	(R) DEDUÇÕES DO FUNDEB		-2.127.051,62	-2.269.300,68	-2.568.000,00	-2.712.600,00
	Sub Total	0,00	-2.127.051,62	-2.269.300,68	-2.568.000,00	-2.712.600,00
TOTAL		0,00	31.885.613,33	24.306.640,43	29.434.000,00	31.033.000,00

**PREFEITURA MUNICIPAL DE JACUIPE**

Rua Prefeito Mario Acioly Wanderley, s/n - CNPJ:12247755/0001-74

Orçamento Programa - Exercício de 2020

TABELA EXPLICATIVA - EVOLUÇÃO DA DESPESA

Page 1

(Inc. III, Art. 22)

Codigo	Discriminação	DESPESA		
		Realizada 2018	Fixada 2019	Prevista 2020
DESPESAS CORRENTES				
3 1	PESSOAL E ENCARGOS SOCIAIS	16.600.384,44	15.703.800,00	15.715.004,60
3 2	JUROS E ENCARGOS DA DÍVIDA		6.000,00	6.000,00
3 3	OUTRAS DESPESAS CORRENTES	8.371.432,41	8.496.200,00	10.370.995,40
	Sub Total	24.971.816,85	24.206.000,00	26.092.000,00
DESPESAS DE CAPITAL				
4 4	INVESTIMENTOS	4.506.477,35	4.849.000,00	4.527.000,00
4 5	INVERSÕES FINANCEIRAS		6.000,00	6.000,00
4 6	AMORTIZAÇÃO DA DÍVIDA	187.372,73	123.000,00	129.000,00
	Sub Total	4.693.850,08	4.978.000,00	4.662.000,00
RESERVA DE CONTINGÊNCIA				
9 9	RESERVA DE CONTINGÊNCIA		250.000,00	279.000,00
	Sub Total	0,00	250.000,00	279.000,00
	TOTAL	29.665.666,93	29.434.000,00	31.033.000,00

**PREFEITURA MUNICIPAL DE JACUIPE**

Rua Prefeito Mario Acioly Wanderley, s/n - CNPJ:12247755/0001-74

Quadro 19

Orçamento Programa - Exercício de 2020

Page 1

RECEITA/DESPESA POR FONTE DE RECURSO

LeiData

Fonte			PREVISÃO	
	FRG.FRC.	STN.	RECEITA	DESPESA
001	Recursos Ordinários		9.275.466,64	9.275.466,64
01	Recurso Próprio		9.275.466,64	9.275.466,64
	1.001	Recursos Ordinários - Recursos do Exercício Corrente	9.275.466,64	9.275.466,64
111	Receitas de Impostos e de Transparência de Impostos - Educação		1.772.204,60	1.772.204,60
01	Recurso Próprio		1.772.204,60	1.772.204,60
	1.111	Receitas de Impostos e de Transferência de Impostos - Educação - Recursos do Ex	1.772.204,60	1.772.204,60
112	Transferência do FUNDEB 60%		4.359.100,00	4.359.100,00
17	FUNDEB 60%		4.359.100,00	4.359.100,00
	1.112	Transferências do FUNDEB 60% - Recursos do Exercício Corrente	4.359.100,00	4.359.100,00
113	Transferência do FUNDEB 40%		2.903.400,00	2.903.400,00
18	FUNDEB 40%		2.903.400,00	2.903.400,00
	1.113	Transferências do FUNDEB 40% - Recursos do Exercício Corrente	2.903.400,00	2.903.400,00
114	Transferência do FUNDEB - Complementação da União - 60%		1.068.600,00	1.068.600,00
19	FUNDEB - COMPLEMENTO DA UNIÃO		1.068.600,00	1.068.600,00
	1.114	Transferências do FUNDEB 60% - Complementação da União - Recursos do Exerci	1.068.600,00	1.068.600,00
115	Transferência do FUNDEB - Complementação da União - 40%		712.400,00	712.400,00
19	FUNDEB - COMPLEMENTO DA UNIÃO		712.400,00	712.400,00
	1.115	Transferências do FUNDEB 40% - Complementação da União - Recursos do Exerci	712.400,00	712.400,00
120	Transferência do Salário Educação		257.000,00	257.000,00
20	SALÁRIO EDUCAÇÃO - QSE		257.000,00	257.000,00
	1.120	Transferência do Salário-Educação - Recursos do Exercício Corrente	257.000,00	257.000,00
121	Transferências de Recursos do FNDE - PDDE		10.000,00	10.000,00
21	PDDE		10.000,00	10.000,00
	1.121	Transferências de Recursos do FNDE Referentes ao Programa Dinheiro Direto na E:	10.000,00	10.000,00
122	Transferências de Recursos do FNDE - PNAE		331.000,00	331.000,00
22	PNAE		331.000,00	331.000,00
	1.122	Transferências de Recursos do FNDE Referentes ao Programa Nacional de Aliment:	331.000,00	331.000,00
123	Transferências de Recursos do FNDE - PNATE		77.000,00	77.000,00
23	PNATE		77.000,00	77.000,00
	1.123	Transferências de Recursos do FNDE Referentes ao Programa Nacional de Apoio a:	77.000,00	77.000,00
124	Outras Transferências de Recursos do FNDE		550.000,00	550.000,00
24	PAR		350.000,00	350.000,00
	1.124	Outras Transferências de Recursos do FNDE - Recursos do Exercício Corrente	350.000,00	350.000,00
25	BRASIL CARINHOSO		200.000,00	200.000,00
	1.124	Outras Transferências de Recursos do FNDE - Recursos do Exercício Corrente	200.000,00	200.000,00
125	Transferências de Convênios - Educação		600.000,00	600.000,00
26	CONVÊNIO - EDUCAÇÃO		600.000,00	600.000,00
	1.125	Transferências de Convênios ou de Contratos de Repasse vinculados à Educação -	600.000,00	600.000,00
190	Outros Recursos Destinados à Educação		312.000,00	312.000,00
38	PEGITE - TRANSPORTE		252.000,00	252.000,00
	1.190	Outros Recursos Vinculados à Educação - Recursos do Exercício Corrente	252.000,00	252.000,00
57	APOIO FINANCEIRO - EDUCAÇÃO		60.000,00	60.000,00
	1.190	Outros Recursos Vinculados à Educação - Recursos do Exercício Corrente	60.000,00	60.000,00
211	Receitas de Impostos e de Transferência de Impostos - Saúde		2.602.828,76	2.602.828,76
01	Recurso Próprio		2.602.828,76	2.602.828,76
	1.211	Receitas de Impostos e de Transferência de Impostos - Saúde - Recursos do Exerci	2.602.828,76	2.602.828,76
214	Transferências de Recursos do SUS - Bloco de Custeio		1.312.000,00	1.312.000,00

**PREFEITURA MUNICIPAL DE JACUIPE**

Rua Prefeito Mario Acioly Wanderley, s/n - CNPJ:12247755/0001-74

Orçamento Programa - Exercício de 2020

RECEITA/DESPESA POR FONTE DE RECURSO

Quadro 19

Page 2

LeiData

Fonte				PREVISÃO	
	FRG.FRC.	STN.	Descrição	RECEITA	DESPESA
214			Transferências de Recursos do SUS - Bloco de Custeio	1.312.000,00	1.312.000,00
08			MAC - TETO	77.000,00	77.000,00
		1.214	Transferências Fundo a Fundo de Recursos do SUS provenientes do Governo Feder	77.000,00	77.000,00
11			VIGILÂNCIA EM SAÚDE	84.000,00	84.000,00
		1.214	Transferências Fundo a Fundo de Recursos do SUS provenientes do Governo Feder	84.000,00	84.000,00
13			FARMÁCIA BÁSICA	43.000,00	43.000,00
		1.214	Transferências Fundo a Fundo de Recursos do SUS provenientes do Governo Feder	43.000,00	43.000,00
14			ATENÇÃO BÁSICA	1.108.000,00	1.108.000,00
		1.214	Transferências Fundo a Fundo de Recursos do SUS provenientes do Governo Feder	1.108.000,00	1.108.000,00
215			Transferências de Recursos do SUS - Bloco de Investimento	550.000,00	550.000,00
16			INVESTIMENTO - SAÚDE	550.000,00	550.000,00
		1.215	Transferências Fundo a Fundo de Recursos do SUS provenientes do Governo Feder	550.000,00	550.000,00
220			Transferências de Convênio - Saúde	630.000,00	630.000,00
15			CONVÊNIO - SAÚDE	630.000,00	630.000,00
		1.220	Transferências de Convênios ou de Contratos de Repasse vinculados à Saúde - Rec	630.000,00	630.000,00
250			Remuneração - Receita de Impostos e de Transferência de Imposto	2.000,00	2.000,00
01			Recurso Próprio	2.000,00	2.000,00
		1.250	Receita de Impostos e de Transferência de Impostos - Saúde - Remuneração de De	2.000,00	2.000,00
290			Outros Recursos Vinculados a saúde	120.000,00	120.000,00
55			APOIO FINANCEIRO - FMS	50.000,00	50.000,00
		1.290	Outros Recursos Destinados à Saúde - Recursos do Exercício Corrente	50.000,00	50.000,00
61			ATENÇÃO BÁSICA - ESTADO	70.000,00	70.000,00
		1.290	Outros Recursos Destinados à Saúde - Recursos do Exercício Corrente	70.000,00	70.000,00
311			Transferência de Recursos do FNAS	450.000,00	450.000,00
27			CRIANÇA FELIZ	91.000,00	91.000,00
		1.311	Transferência de Recursos do Fundo Nacional de Assistência Social - FNAS - Recur	91.000,00	91.000,00
28			BPC NA ESCOLA	5.000,00	5.000,00
		1.311	Transferência de Recursos do Fundo Nacional de Assistência Social - FNAS - Recur	5.000,00	5.000,00
29			SCFV	116.000,00	116.000,00
		1.311	Transferência de Recursos do Fundo Nacional de Assistência Social - FNAS - Recur	116.000,00	116.000,00
30			CRAS	77.000,00	77.000,00
		1.311	Transferência de Recursos do Fundo Nacional de Assistência Social - FNAS - Recur	77.000,00	77.000,00
31			CREAS	84.000,00	84.000,00
		1.311	Transferência de Recursos do Fundo Nacional de Assistência Social - FNAS - Recur	84.000,00	84.000,00
32			IGDBF	53.000,00	53.000,00
		1.311	Transferência de Recursos do Fundo Nacional de Assistência Social - FNAS - Recur	53.000,00	53.000,00
33			IGD-SUAS	19.000,00	19.000,00
		1.311	Transferência de Recursos do Fundo Nacional de Assistência Social - FNAS - Recur	19.000,00	19.000,00
34			PETI	5.000,00	5.000,00
		1.311	Transferência de Recursos do Fundo Nacional de Assistência Social - FNAS - Recur	5.000,00	5.000,00
312			Transferência de Convênios - Assistência Social	80.000,00	80.000,00
39			CONVÊNIO ASSISTÊNCIA	80.000,00	80.000,00
		1.312	Transferências de Convênios - Assistência Social - Recursos do Exercício Corrente	80.000,00	80.000,00
390			Outros Recursos Destinados à Assistência Social	42.000,00	42.000,00
35			CRAS PAIF - ESTADO	5.000,00	5.000,00
		1.390	Outros Recursos Vinculados à Assistência Social - Recursos do Exercício Corrente	5.000,00	5.000,00
56			APOIO FINANCEIRO - FMS	30.000,00	30.000,00

**PREFEITURA MUNICIPAL DE JACUIPE**

Rua Prefeito Mario Acioly Wanderley, s/n - CNPJ:12247755/0001-74

Quadro 19

Orçamento Programa - Exercício de 2020

Page 3

RECEITA/DESPESA POR FONTE DE RECURSO

LeiData

Fonte	FRG.FRC.	STN.	Descrição	PREVISÃO	
				RECEITA	DESPESA
390			Outros Recursos Destinados à Assistência Social	42.000,00	42.000,00
	56		APOIO FINANCEIRO - FMAS	30.000,00	30.000,00
		1.390	Outros Recursos Vinculados à Assistência Social - Recursos do Exercício Corrente	30.000,00	30.000,00
	58		CREAS ESTADO	7.000,00	7.000,00
		1.390	Outros Recursos Vinculados à Assistência Social - Recursos do Exercício Corrente	7.000,00	7.000,00
410			Recursos Destinados ao RPPS - Plano Previdenciário	1.980.000,00	1.980.000,00
	36		RPPS - PLANO PREVIDENCIÁRIO	1.980.000,00	1.980.000,00
		1.410	Recursos vinculados ao RPPS - Plano Previdenciário - Entrada de Recursos - Recur	1.980.000,00	1.980.000,00
610			Contribuição de Intervenção no Domínio Econômico - CIDE	25.000,00	25.000,00
	59		CIDE	25.000,00	25.000,00
		1.610	Contribuição de Intervenção no Domínio Econômico - CIDE - Recursos do Exercício	25.000,00	25.000,00
620			Contribuição para o Custeio do Serviço de Iluminação Pública - COSIP	5.000,00	5.000,00
	60		ILUMINAÇÃO PÚBLICA	5.000,00	5.000,00
		1.620	Contribuição para o Custeio do Serviço de Iluminação Pública - COSIP - Recursos d	5.000,00	5.000,00
940			Outras Vinculações de Transferências	1.006.000,00	1.006.000,00
	37		CONVÊNIO	1.006.000,00	1.006.000,00
		1.940	Outras vinculações de transferências - Recursos do Exercício Corrente	1.006.000,00	1.006.000,00
			TOTAL	31.033.000,00	31.033.000,00

LEGENDA

FRI: Fonte de Recurso Iduso
FRG: Fonte de Recurso Grupo
FRC: Fonte de Recurso Código
DET: Fonte de Recurso Detalhamento
STN: Fonte de Recurso STN
VG: Vínculo Grupo
VC: Vínculo Código



PREFEITURA MUNICIPAL DE JACUIPE

Rua Prefeito Mario Acioly Wanderley, s/n - CNPJ:12247755/0001-74

Orçamento Programa - Exercício de 2020

Page 1

ANÁLISE DE APLICAÇÃO NO ENSINO

RECEITAS RESULTANTE DE IMPOSTOS (Caput do art. 212 da Constituição)	Valor Previsto	Obrig.(25%)
1. RECEITAS DE IMPOSTOS	240.000,00	60.000,00
1.1 - Receita Resultante do Imposto sobre a Propriedade Predial e Territorial Urbana - IPTU	50.000,00	12.500,00
1.1.1 - IPTU	50.000,00	12.500,00
1.1.2 - Multas, Juros de Mora, Dívida Ativa e Outros Encargos do IPTU	0,00	0,00
1.2 - Receitas Resultante do Imposto sobre Transmissão Inter Vivos - ITBI	40.000,00	10.000,00
1.2.1 - ITBI	40.000,00	10.000,00
1.2.2 - Multas, Juros de Mora, Dívida Ativa e Outros Encargos do ITBI	0,00	0,00
1.3 - Receitas Resultante do Imposto sobre Serviços de Qualquer Natureza - ISS	150.000,00	37.500,00
1.3.1 - ISS	150.000,00	37.500,00
1.3.2 - Multas, Juros de Mora, Dívida Ativa e Outros Encargos do ISS	0,00	0,00
1.4 - Receitas Resultante do Imposto de Renda Retido na Fonte - IRRF	0,00	0,00
2. RECEITAS DE TRANSFERÊNCIAS CONSTITUCIONAIS E LEGAIS	14.355.517,90	3.588.879,47
2.1 - Cota-Parte FPM	11.205.517,90	2.801.379,47
2.1.1 - Parcela referente à CF, art. 159, I alínea b	10.412.999,70	2.603.249,92
2.1.2 - Parcela referente à CF, art. 159, I alínea d	396.259,10	99.064,77
2.1.3 - Parcela referente à CF, art. 159, I alínea e	396.259,10	99.064,77
2.2 - Cota-Parte ICMS	3.039.000,00	759.750,00
2.3 - ICMS-Desoneração - L.C. nº87/1996	12.000,00	3.000,00
2.4 - Cota-Parte IPI-Exportação	10.000,00	2.500,00
2.5 - Cota-Parte ITR	14.000,00	3.500,00
2.6 - Cota-Parte IPVA	75.000,00	18.750,00
2.7 - Cota-Parte IOF-Ouro	0,00	0,00
3. TOTAL DA RECEITA DE IMPOSTOS (1+2)	14.595.517,90	3.648.879,47
RECEITAS ADICIONAIS PARA FINANCIAMENTO DO ENSINO	Valor Previsto	Obrig.(100%)
4. RECEITA DA APLICAÇÃO FINANCEIRA DE OUTROS RECURSOS DE IMPOSTOS VINCULADOS AO ENSINO	0,00	0,00
5. RECEITA DE TRANSFERÊNCIA DO FNDE	875.000,00	875.000,00
5.1 - Transferências do Salário-Educação	257.000,00	257.000,00
5.2 - Transferências Diretas - PDDE	10.000,00	10.000,00
5.3 - Transferências Diretas - PNAE	331.000,00	331.000,00
5.4 - Transferências Diretas - PNATE	77.000,00	77.000,00
5.5 - Outras Transferências do FNDE	200.000,00	200.000,00
5.6 - Aplicação Financeira dos Recursos do FNDE	0,00	0,00
6. RECEITA DE TRANSFERÊNCIAS DE CONVÊNIOS	600.000,00	600.000,00
6.1 - Transferências de Convênios	600.000,00	600.000,00
6.2 - Aplicação Financeira dos Recursos de Convênios	0,00	0,00
7. RECEITA DE OPERAÇÕES DE CRÉDITO	0,00	0,00
8. OUTRAS RECEITAS PARA FINANCIAMENTO DO ENSINO	312.000,00	312.000,00
9. TOTAL DAS OUTRAS RECEITAS ADICIONAIS DO ENSINO (4+5+6+7+8)	1.787.000,00	1.787.000,00

**PREFEITURA MUNICIPAL DE JACUIPE**

Rua Prefeito Mario Acioly Wanderley, s/n - CNPJ:12247755/0001-74

Orçamento Programa - Exercício de 2020

Page 2

ANÁLISE DE APLICAÇÃO NO ENSINO

RECEITAS DO FUNDEB	Valor Previsto
10. RECEITAS DESTINADAS AO FUNDEB	2.712.600,00
10.1 - Cota-Parte FPM Destinada ao FUNDEB - (20% de 2.1.1)	2.082.600,00
10.2 - Cota-Parte ICMS Destinada ao FUNDEB - (20% de 2.2)	607.800,00
10.3 - ICMS - Desoneração Destinada ao FUNDEB - (20% de 2.3)	2.400,00
10.4 - Cota-Parte IPI-Exportação Destinada ao FUNDEB - (20% de 2.4)	2.000,00
10.5 - Cota-Parte ITR Destinada ao FUNDEB - (20% de 2.5)	2.800,00
10.6 - Cota-Parte IPVA Destinada ao FUNDEB - (20% de 2.6)	15.000,00
11. RECEITAS RECEBIDAS DO FUNDEB	9.043.500,00
11.1 - Transferências de Recursos do FUNDEB	7.256.000,00
11.2 - Complementação da União ao FUNDEB	1.781.000,00
11.3 - Receita de Aplicação Financeira dos Recursos do FUNDEB	6.500,00
12. RESULTADO LÍQUIDO DAS TRANSFERÊNCIAS DO FUNDEB (11.1 - 10)	4.543.400,00
12.1 - ACRÉSCIMO RESULTANTE DAS TRANSFERÊNCIAS DO FUNDEB	4.543.400,00
12.2 - DECRÉSCIMO RESULTANTE DAS TRANSFERÊNCIAS DO FUNDEB	0,00
DESPESAS DO FUNDEB	Valor Fixado
13. ORÇADO DOS PROFISSIONAIS DO MAGISTÉRIO	5.427.700,00
13.1 - Com Educação Infantil	0,00
13.2 - Com Ensino Fundamental	5.427.700,00
14. OUTRAS DESPESAS	3.615.800,00
14.1 - Com Educação Infantil	115.000,00
14.2 - Com Ensino Fundamental	3.500.800,00
15. TOTAL DAS DESPESAS DO FUNDEB (13+14)	9.043.500,00
16. TOTAL DAS DESPESAS DO FUNDEB PARA FINS DE LIMITE (15)	100,00
16.1 - Mínimo de 60% do FUNDEB na Remuneração do Magistério $((13)/(11) \times 100\%)$	60,02
16.2 - Máximo de 40% em Despesa com MDE, que não Remuneração do Magistério $((14)/(11) \times 100\%)$	39,98
DESPESAS COM MANUTENÇÃO/DESENV.DO ENSINO CUSTEADAS COM RECEITA RESULTANTE DE IMPOSTOS E RECURSOS DO FUNDEB	Valor Fixado
17. EDUCAÇÃO INFANTIL	324.000,00
17.1 - Creche	80.000,00
17.1.1 - Despesas Custeadas com Recursos do FUNDEB	50.000,00
17.1.2 - Despesas Custeadas com Outros Recursos de Impostos	30.000,00
17.2 Pré-escola	244.000,00
17.2.1 - Despesas Custeadas com Recursos do FUNDEB	65.000,00
17.2.2 - Despesas Custeadas com Outros Recursos de Impostos	179.000,00
18. ENSINO FUNDAMENTAL	10.417.204,60
18.1 - Despesas Custeadas com Recursos do FUNDEB	8.928.500,00
18.2 - Despesas Custeadas com Outros Recursos de Impostos	1.488.704,60
OUTRAS DESPESAS DO MDE	Valor Fixado
19. ENSINO MÉDIO	0,00
20. ENSINO SUPERIOR	2.000,00
21. ENSINO PROFISSIONAL NÃO INTEGRADO AO ENSINO REGULAR	0,00



PREFEITURA MUNICIPAL DE JACUIPE

Rua Prefeito Mario Acioly Wanderley, s/n - CNPJ:12247755/0001-74

Orçamento Programa - Exercício de 2020

Page 3

ANÁLISE DE APLICAÇÃO NO ENSINO

22. OUTRAS	446.500,00
23. TOTAL DAS DESPESAS COM AÇÕES TÍPICAS DE MANUTENÇÃO E DESENVOLVIMENTO (17+18+19+20+21+22)	11.189.704,60
DEDUÇÕES CONSIDERADAS PARA FINS DE LIMITE CONSTITUCIONAL	
24. RESULTADOS LÍQUIDOS DAS TRANSFERÊNCIAS DO FUNDEB = (12)	4.543.400,00
25. DESPESAS CUSTEADAS COM A COMPLEMENTAÇÃO DO FUNDEB NO EXERCÍCIO	1.781.000,00
26. TOTAL DAS DEDUÇÕES CONSIDERADAS PARA FINS DE LIMITE (24+25)	6.324.400,00
27. TOTAL DAS DESPESAS PARA FINS DE LIMITE ((17+18)-26)	4.416.804,60
28. PERCENTUAL DE APLICAÇÃO EM MDE SOBRE A RECEITA LÍQUIDA DE IMPOSTOS ((27)/(3)x100) - LIMITE 25%	30,26
OUTRAS INFORMAÇÕES PARA CONTROLE	
29. DESPESAS CUSTEADAS COM A APLICAÇÃO FINANCEIRA DE OUTROS RECURSOS DE IMPOSTOS VINCULADOS AO ENSINO	0,00
30. DESPESAS CUSTEADAS COM A CONTRIBUIÇÃO SOCIAL DO SALÁRIO-EDUCAÇÃO	257.000,00
31. DESPESAS CUSTEADAS COM OPERAÇÕES DE CRÉDITO	0,00
32. DESPESAS CUSTEADAS COM OUTRAS RECEITAS PARA FINANCIAMENTO DO ENSINO	1.880.000,00
33. TOTAL DAS OUTRAS DESPESAS CUSTEADAS COM RECEITAS ADICIONAIS PARA FINANCIAMENTO DO ENSINO (29+30+31+32)	2.137.000,00
34. TOTAL GERAL DAS DESPESAS COM MDE (23+33)	13.326.704,60



PREFEITURA MUNICIPAL DE JACUIPE

Rua Prefeito Mario Acioly Wanderley, s/n - CNPJ:12247755/0001-74

Orçamento Programa - Exercício de 2020

ANÁLISE DE APLICAÇÃO NA SAÚDE

Quadro 16

Page 1

RECEITAS RESULTANTE DE IMPOSTOS (Caput do art. 212 da Constituição)	Previsão	Obrig.(15%)
1. RECEITAS DE IMPOSTOS	240.000,00	36.000,00
1.1 - Receita Resultante do Imposto sobre a Propriedade Predial e Territorial Urbana - IPTU	50.000,00	7.500,00
1.1.1 - IPTU	50.000,00	7.500,00
1.1.2 - Multas, Juros de Mora, Dívida Ativa e Outros Encargos do IPTU	0,00	0,00
1.2 - Receitas Resultante do Imposto sobre Transmissão Inter Vivos - ITBI	40.000,00	6.000,00
1.2.1 - ITBI	40.000,00	6.000,00
1.2.2 - Multas, Juros de Mora, Dívida Ativa e Outros Encargos do ITBI	0,00	0,00
1.3 - Receitas Resultante do Imposto sobre Serviços de Qualquer Natureza - ISS	150.000,00	22.500,00
1.3.1 - ISS	150.000,00	22.500,00
1.3.2 - Multas, Juros de Mora, Dívida Ativa e Outros Encargos do ISS	0,00	0,00
1.4 - Receitas Resultante do Imposto de Renda Retido na Fonte - IRRF	0,00	0,00
2. RECEITAS DE TRANSFERÊNCIAS CONSTITUCIONAIS E LEGAIS	13.562.999,70	2.034.449,95
2.1 - Cota-Parte FPM	10.412.999,70	1.561.949,95
2.2 - Cota-Parte ITR	14.000,00	2.100,00
2.3 - Cota-Parte IPVA	75.000,00	11.250,00
2.4 - Cota-Parte ICMS	3.039.000,00	455.850,00
2.5 - Cota-Parte IPI-Exportação	10.000,00	1.500,00
2.6 - Compensação Financeiras Provenientes de Impostos e Transf. Constitucionais	12.000,00	1.800,00
2.6.1 - Desoneração ICMS (LC 87/96)	12.000,00	1.800,00
2.6.2 - Outras	0,00	0,00
3 - TOTAL DAS RECEITAS RESULTANTES DE IMPOSTOS E TRANSFERÊNCIAS CONSTITUCIONAIS E LEGAIS = (1 + 2)	13.802.999,70	2.070.449,95
4. DESPESAS COM AÇÕES E SERVIÇOS PÚBLICOS DE SAÚDE (ASPS) - POR SUBFUNÇÃO E CATEGORIA ECONÔMICA	Fixado	
4.1 - ATENÇÃO BÁSICA	336.028,76	
4.1.1 - Despesas Correntes	330.528,76	
4.1.2 - Despesas de Capital	5.500,00	
4.2 - ASSISTÊNCIA HOSPITALAR E AMBULATORIAL	264.500,00	
4.2.1 - Despesas Correntes	260.500,00	
4.2.2 - Despesas de Capital	4.000,00	
4.3 - SUPORTE PROFILÁTICO E TERAPÊUTICO	21.000,00	
4.3.1 - Despesas Correntes	21.000,00	
4.3.2 - Despesas de Capital	0,00	
4.4 - VIGILÂNCIA SANITÁRIA	89.000,00	
4.4.1 - Despesas Correntes	88.000,00	
4.4.2 - Despesas de Capital	1.000,00	
4.5 - VIGILÂNCIA EPIDEMIOLÓGICA	66.300,00	
4.5.1 - Despesas Correntes	65.300,00	
4.5.2 - Despesas de Capital	1.000,00	
4.6 - ALIMENTAÇÃO E NUTRIÇÃO	0,00	
4.6.1 - Despesas Correntes	0,00	
4.6.2 - Despesas de Capital	0,00	



PREFEITURA MUNICIPAL DE JACUIPE

Rua Prefeito Mario Acioly Wanderley, s/n - CNPJ:12247755/0001-74

Orçamento Programa - Exercício de 2020

Quadro 16

Page 2

ANÁLISE DE APLICAÇÃO NA SAÚDE

4.7 - OUTRAS SUBFUNÇÕES (X)	1.825.500,00
4.7.1 - Despesas Correntes	1.816.500,00
4.7.2 - Despesas de Capital	9.000,00
5 - TOTAL (4.1 + 4.2 + 4.3 + 4.4 + 4.5 + 4.6 + 4.7)	2.602.328,76
6 - APURAÇÃO DO CUMPRIMENTO DO LIMITE MÍNIMO PARA APLICAÇÃO EM ASPs	
6.1 - Diferença entre o Valor Aplicado e a Despesa Mínima a ser Aplicada (5 - 3)	531.878,80
6.2 - PERCENTUAL DA RECEITA DE IMPOSTOS E TRANSFERÊNCIAS CONSTITUCIONAIS E LEGAIS APLICADO EM ASPs(5 /3) * 100 (Mínimo de 15	18,85
7 - RECEITAS ADICIONAIS PARA O FINANCIAMENTO DA SAÚDE NÃO COMPUTADAS NO CÁLCULO DO MÍNIMO	
7.1 - RECEITAS DE TRANSFERÊNCIAS PARA A SAÚDE	1.859.000,00
7.1.1 - Proveniente da União - Fundo a Fundo	1.859.000,00
7.1.2 - Proveniente dos Estados	0,00
7.1.3 - Proveniente de outros Municípios	0,00
7.2 - RECEITA DE OPERAÇÕES DE CRÉDITO INTERNAS E EXTERNAS VINCULADAS A SAÚDE	0,00
7.3 - OUTRAS RECEITAS	755.000,00
8 - TOTAL DE RECEITAS ADICIONAIS PARA FINANCIAMENTO DA SAÚDE (7.1 + 7.2 + 7.3)	2.614.000,00
9 - DESPESAS COM SAÚDE POR SUBFUNÇÕES E CATEGORIA ECONÔMICA NÃO COMPUTADAS NO CÁLCULO DO MÍNIMO	
9.1 - ATENÇÃO BÁSICA	1.948.000,00
9.1.1 - Despesas Correntes	1.153.000,00
9.1.2 - Despesas de Capital	795.000,00
9.2 - ASSISTÊNCIA HOSPITALAR E AMBULATORIAL	400.000,00
9.2.1 - Despesas Correntes	85.000,00
9.2.2 - Despesas de Capital	315.000,00
9.3 - SUPORTE PROFILÁTICO E TERAPÊUTICO	43.000,00
9.3.1 - Despesas Correntes	43.000,00
9.3.2 - Despesas de Capital	0,00
9.4 - VIGILÂNCIA SANITÁRIA	35.000,00
9.4.1 - Despesas Correntes	30.000,00
9.4.2 - Despesas de Capital	5.000,00
9.5 - VIGILÂNCIA EPIDEMIOLÓGICA	81.000,00
9.5.1 - Despesas Correntes	76.000,00
9.5.2 - Despesas de Capital	5.000,00
9.6 - ALIMENTAÇÃO E NUTRIÇÃO	0,00
9.6.1 - Despesas Correntes	0,00
9.6.2 - Despesas de Capital	0,00
9.7 - OUTRAS SUBFUNÇÕES	107.000,00
9.7.1 - Despesas Correntes	2.000,00
9.7.2 - Despesas de Capital	105.000,00
10 - TOTAL DAS DESPESAS NÃO COMPUTADAS NO CÁLCULO DO MÍNIMO (9.1 + 9.2 + 9.3 + 9.4 + 9.5 + 9.6 + 9.7)	2.614.000,00



PREFEITURA MUNICIPAL DE JACUIPE

Rua Prefeito Mario Acioly Wanderley, s/n - CNPJ:12247755/0001-74

Orçamento Programa - Exercício de 2020

ANÁLISE DE APLICAÇÃO NA SAÚDE

Quadro 16

Page 3

19 - DESPESAS TOTAIS COM SAÚDE (Computadas e não computadas no cálculo do limite mínimo)

20 - ATENÇÃO BÁSICA (4.1 + 9.1)	2.284.028,76
21 - ASSISTÊNCIA HOSPITALAR E AMBULATORIAL (4.2 + 9.2)	664.500,00
22 - SUPORTE PROFILÁTICO E TERAPÊUTICO (4.3 + 9.3)	64.000,00
23 - VIGILÂNCIA SANITÁRIA (4.4 + 9.4)	124.000,00
24 - VIGILÂNCIA EPIDEMIOLÓGICA (4.5 + 9.5)	147.300,00
25 - ALIMENTAÇÃO E NUTRIÇÃO (4.6 + 9.6)	0,00
26 - OUTRAS SUBFUNÇÕES (4.7 + 9.7)	1.932.500,00
27 - TOTAL DAS DESPESAS COM SAÚDE (20 + 21 + 22 + 23 + 24 + 25 + 26)	5.216.328,76

**PREFEITURA MUNICIPAL DE JACUIPE**

Rua Prefeito Mario Acioly Wanderley, s/n - CNPJ:12247755/0001-74

Orçamento Programa - Exercício de 2020

RECEITA CORRENTE LIQUIDA - LC 101, ART. 2, Inciso IV

Quadro 20

Page 1

Código	Especificação	Previsão
1000.00.0.0.0	RECEITAS CORRENTES	
1100.00.0.0.0	IMPOSTOS, TAXAS E CONTRIBUIÇÕES DE MELHORIA	503.000,00
1200.00.0.0.0	CONTRIBUIÇÕES	1.114.500,00
1300.00.0.0.0	RECEITA PATRIMONIAL	13.200,00
1700.00.0.0.0	TRANSFERÊNCIAS CORRENTES	26.951.742,68
1900.00.0.0.0	OUTRAS RECEITAS CORRENTES	1.097.157,32
9500.00.0.0.0	(R) DEDUÇÕES DO FUNDEB	-2.712.600,00
1218.01.0.0.0	CONTRIBUIÇÃO DO SERVIDOR CIVIL PARA O PLANO DE SI	-1.050.000,00
	TOTAL	25.917.000,00

Percentual de Gastos com Pessoal**Legislativo***Despesa com Pessoal* 655.000,00**Deduções**

Categoria	Tipo	Valor	Descrição da Dedução
3.1.90.92.00	NV	2.000,00	DESPESAS DE EXERCICIOS ANTERIORES
Total Deduções		2.000,00	
Despesa Líquida:		653.000,00	
Percentual Aplicado:		2,52 %	

Executivo*Despesa com Pessoal* 15.860.004,60**Deduções**

Categoria	Tipo	Valor	Descrição da Dedução
3.1.90.01.00	PR	1.743.000,00	APOSENTADORIAS DO RPPS, RESERVA REMUNERADA E REF
3.1.90.05.00	PR	100.000,00	OUTROS BENEFÍCIOS PREVIDENCIÁRIOS DO SERVIDOR OU C
3.1.90.91.00		1.000,00	SENTENCAS JUDICIAIS
3.1.90.91.00	NV	20.500,00	SENTENCAS JUDICIAIS
3.1.90.92.00	EF	1.000,00	DESPESAS DE EXERCICIOS ANTERIORES
3.1.90.92.00	NV	3.000,00	DESPESAS DE EXERCICIOS ANTERIORES
3.1.90.92.00	SD	1.000,00	DESPESAS DE EXERCICIOS ANTERIORES
3.1.90.94.00	EF	1.000,00	INDENIZAÇÕES E RESTITUIÇÕES TRABALHISTAS
3.1.90.94.00	NV	1.000,00	INDENIZAÇÕES E RESTITUIÇÕES TRABALHISTAS
3.1.90.94.00	SD	500,00	INDENIZAÇÕES E RESTITUIÇÕES TRABALHISTAS
Total Deduções		1.872.000,00	
Despesa Líquida:		13.988.004,60	
Percentual Aplicado:		53,97 %	

**PREFEITURA MUNICIPAL DE JACUIPE**

Rua Prefeito Mario Acioly Wanderley, s/n - CNPJ:12247755/0001-74

Orçamento Programa - Exercício de 2020

Page 1

COMPATIBILIDADE DO ORÇAMENTO COM AS METAS FISCAIS DA LDO

Art.5º Inciso I, LRF

ESPECIFICAÇÃO	LDO 2020		ORÇAMENTO 2020		Variação (%)
	Valor Corrente (a)	Valor Constante	Valor Corrente (b)	Valor Constante	
Receita Total	31.033.000,00	29.791.680,00	31.033.000,00	29.839.423,08	0,00
Receita Primárias (I)	31.033.000,00	29.791.680,00	31.019.800,00	29.826.730,77	-0,04
Despesa Total	31.033.000,00	29.791.680,00	31.033.000,00	29.839.423,08	0,00
Despesa Primárias (II)	30.895.000,00	29.659.200,00	30.898.000,00	29.709.615,38	0,01
Resultado Primário (III) = (I- II)	138.000,00	132.480,00	121.800,00	117.115,38	-11,74
Resultado Nominal	-165.000,00	-158.400,00	-165.000,00	-158.653,85	0,00
Dívida Pública Consolidada	7.208.000,00	6.919.680,00	7.280.000,00	7.000.000,00	1,00
Dívida Consolidada Líquida	4.058.000,00	3.895.680,00	4.058.000,00	3.901.923,08	0,00

Cenário macroeconômico considerado:

VARIÁVEL	2020
IPCA (% anual)	4,00



PREFEITURA MUNICIPAL DE JACUIPE

Rua Prefeito Mario Acioly Wanderley, s/n - CNPJ:12247755/0001-74
Orçamento Programa - Exercício de 2020

Anexo 01

DEMONSTRATIVO DA RECEITA E DESPESA SEGUNDO AS CATEGORIAS ECONOMICAS

(Inc.II, §1º, Art.2º)

Page 1

RECEITA	R\$	R\$
RECEITAS CORRENTES		
IMPOSTOS, TAXAS E CONTRIBUIÇÕES DE MELHORIA	503.000,00	
CONTRIBUIÇÕES	1.114.500,00	
RECEITA PATRIMONIAL	13.200,00	
TRANSFERÊNCIAS CORRENTES	26.951.742,68	
OUTRAS RECEITAS CORRENTES	1.097.157,32	
CONTRIBUIÇÕES (INTRA)	850.000,00	
(R) DEDUÇÕES DO FUNDEB	-2.712.600,00	
SUB TOTAL		27.817.000,00
TOTAL		27.817.000,00
SUPERAVIT DO ORCAMENTO CORRENTE		1.725.000,00
RECEITAS DE CAPITAL		
TRANSFERÊNCIAS DE CAPITAL	3.216.000,00	
SUB TOTAL		3.216.000,00
TOTAL		4.941.000,00

RESUMO

RECEITAS CORRENTES	29.679.600,00
RECEITAS CORRENTES (INTRA)	850.000,00
DEDUÇÕES DA RECEITA CORRENTE	-2.712.600,00
RECEITAS DE CAPITAL	3.216.000,00
TOTAL DE RECEITAS	31.033.000,00
TOTAL	31.033.000,00

DESPESA	R\$	R\$
DESPESAS CORRENTES		
PESSOAL E ENCARGOS SOCIAIS	15.515.004,60	
JUROS E ENCARGOS DA DÍVIDA	6.000,00	
OUTRAS DESPESAS CORRENTES	10.570.995,40	
SUB TOTAL		26.092.000,00
SUPERAVIT DO ORCAMENTO CORRENTE		1.725.000,00
TOTAL		27.817.000,00
DESPESAS DE CAPITAL		
INVESTIMENTOS	4.527.000,00	
INVERSÕES FINANCEIRAS	6.000,00	
AMORTIZAÇÃO DA DÍVIDA	129.000,00	
SUB TOTAL		4.662.000,00
RESERVA DE CONTINGENCIA		279.000,00
TOTAL		4.941.000,00

RESUMO

DESPESAS CORRENTES	26.092.000,00
DESPESAS DE CAPITAL	4.662.000,00
RESERVA DE CONTINGÊNCIA	279.000,00
TOTAL DE DESPESA	31.033.000,00
TOTAL	31.033.000,00



PREFEITURA MUNICIPAL DE JACUIPE

Rua Prefeito Mario Acioly Wanderley, s/n - CNPJ:12247755/0001-74

Orçamento Programa - Exercício de 2020

DEMONSTRATIVO DA RECEITA E DESPESA SEGUNDO AS CATEGORIAS ECONOMICAS

(Inc.II, §1º, Art.2º)

Anexo 01

Page 2

**PREFEITURA MUNICIPAL DE JACUIPE**

Rua Prefeito Mario Acioly Wanderley, s/n - CNPJ:12247755/0001-74

Anexo 02

Page 1

Orçamento Programa - Exercício de 2020

RECEITAS SEGUNDO AS CATEGORIAS ECONOMICAS

Código	Especificação	F.R.-C.A.	Desdobramento	SubCategoria Fonte	Categoria Econômica
1000.00.0.0	RECEITAS CORRENTES				29.679.600,00
1100.00.0.0	IMPOSTOS, TAXAS E CONTRIBUIÇÕES DE MELHORIA			503.000,00	
1110.00.0.0	IMPOSTOS			468.000,00	
1113.00.0.0	IMPOSTOS SOBRE A RENDA E PROVENTOS DE QUALQUER NATUREZA		228.000,00		
1113.01.0.0	IMPOSTO SOBRE A RENDA DE PESSOA FÍSICA - IRPF		228.000,00		
1113.01.1.0	IMPOSTO SOBRE A RENDA DE PESSOA FÍSICA - IRPF		228.000,00		
1113.01.1.1	IMPOSTO SOBRE A RENDA DE PESSOA FÍSICA - IRPF-PRINCIPAL	1.001.01.001.001	116.713,20		
1113.01.1.1	IMPOSTO SOBRE A RENDA DE PESSOA FÍSICA - IRPF-PRINCIPAL	1.111.01.001.001	68.992,80		
1113.01.1.1	IMPOSTO SOBRE A RENDA DE PESSOA FÍSICA - IRPF-PRINCIPAL	1.211.01.001.001	42.294,00		
1118.00.0.0	IMPOSTOS ESPECÍFICOS DE ESTADOS, DF E MUNICÍPIOS		240.000,00		
1118.01.0.0	IMPOSTOS SOBRE O PATRIMÔNIO PARA ESTADOS/DF/MUNICÍPIOS		90.000,00		
1118.01.1.0	IMPOSTO SOBRE A PROPRIEDADE PREDIAL E TERRITORIAL URBANA		50.000,00		
1118.01.1.1	IMPOSTO SOBRE A PROPRIEDADE PREDIAL E TERRITORIAL URBANA-PRI	1.001.01.001.001	25.595,00		
1118.01.1.1	IMPOSTO SOBRE A PROPRIEDADE PREDIAL E TERRITORIAL URBANA-PRI	1.111.01.001.001	15.130,00		
1118.01.1.1	IMPOSTO SOBRE A PROPRIEDADE PREDIAL E TERRITORIAL URBANA-PRI	1.211.01.001.001	9.275,00		
1118.01.4.0	IMPOSTO SOBRE TRANSMISSÃO "INTER VIVOS" DE BENS IMÓVEIS E DE		40.000,00		
1118.01.4.1	IMPOSTO SOBRE TRANSMISSÃO "INTER VIVOS" DE BENS IMÓVEIS E DE	1.001.01.001.001	20.476,00		
1118.01.4.1	IMPOSTO SOBRE TRANSMISSÃO "INTER VIVOS" DE BENS IMÓVEIS E DE	1.111.01.001.001	12.104,00		
1118.01.4.1	IMPOSTO SOBRE TRANSMISSÃO "INTER VIVOS" DE BENS IMÓVEIS E DE	1.211.01.001.001	7.420,00		
1118.02.0.0	IMPOSTOS SOBRE A PRODUÇÃO, CIRCULAÇÃO DE MERCADORIAS E SERVI		150.000,00		
1118.02.3.0	IMPOSTO SOBRE SERVIÇOS DE QUALQUER NATUREZA		150.000,00		
1118.02.3.1	IMPOSTO SOBRE SERVIÇOS DE QUALQUER NATUREZA-PRINCIPAL	1.001.01.001.001	76.785,00		
1118.02.3.1	IMPOSTO SOBRE SERVIÇOS DE QUALQUER NATUREZA-PRINCIPAL	1.111.01.001.001	45.390,00		
1118.02.3.1	IMPOSTO SOBRE SERVIÇOS DE QUALQUER NATUREZA-PRINCIPAL	1.211.01.001.001	27.825,00		
1120.00.0.0	TAXAS			35.000,00	
1121.00.0.0	TAXAS PELO EXERCÍCIO DO PODER DE POLÍCIA		10.000,00		
1121.01.0.0	TAXAS DE INSPEÇÃO, CONTROLE E FISCALIZAÇÃO		10.000,00		
1121.01.1.0	TAXAS DE INSPEÇÃO, CONTROLE E FISCALIZAÇÃO		10.000,00		
1121.01.1.1	TAXAS DE INSPEÇÃO, CONTROLE E FISCALIZAÇÃO-PRINCIPAL	1.001.01.001.001	10.000,00		
1122.00.0.0	TAXAS PELA PRESTAÇÃO DE SERVIÇOS		25.000,00		
1122.01.0.0	TAXAS PELA PRESTAÇÃO DE SERVIÇOS		25.000,00		
1122.01.1.0	TAXAS PELA PRESTAÇÃO DE SERVIÇOS		25.000,00		
1122.01.1.1	TAXAS PELA PRESTAÇÃO DE SERVIÇOS-PRINCIPAL	1.001.01.001.001	25.000,00		
1200.00.0.0	CONTRIBUIÇÕES			1.114.500,00	
1210.00.0.0	CONTRIBUIÇÕES SOCIAIS			1.109.500,00	
1218.00.0.0	CONTRIBUIÇÕES SOCIAIS ESPECÍFICAS DE ESTADOS, DF E MUNICÍPIO		1.109.500,00		
1218.01.0.0	CONTRIBUIÇÃO DO SERVIDOR CIVIL PARA O PLANO DE SEGURIDADE SO		1.050.000,00		
1218.01.1.0	CPSSS DO SERVIDOR CIVIL ATIVO		1.050.000,00		
1218.01.1.1	CPSSS DO SERVIDOR CIVIL ATIVO-PRINCIPAL	1.410.36.600.036	1.050.000,00		
1218.03.0.0	CPSSS PATRONAL - SERVIDOR CIVIL - ESPECÍFICO DE EST/DF/MUN		59.500,00		
1218.03.1.0	CPSSS PATRONAL - SERVIDOR CIVIL ATIVO		59.500,00		
1218.03.1.1	CPSSS PATRONAL - SERVIDOR CIVIL ATIVO-PRINCIPAL	1.410.36.600.036	59.500,00		
1220.00.0.0	CONTRIBUIÇÕES ECONÔMICAS			5.000,00	
1220.99.0.0	OUTRAS CONTRIBUIÇÕES ECONÔMICAS		5.000,00		
1220.99.1.0	OUTRAS CONTRIBUIÇÕES ECONÔMICAS		5.000,00		
1220.99.1.1	OUTRAS CONTRIBUIÇÕES ECONÔMICAS-PRINCIPAL	1.620.60.620.001	5.000,00		
1300.00.0.0	RECEITA PATRIMONIAL			13.200,00	
1320.00.0.0	VALORES MOBILIÁRIOS			13.200,00	
1321.00.0.0	JUROS E CORREÇÕES MONETÁRIAS		13.200,00		
1321.00.1.0	REMUNERAÇÃO DE DEPÓSITOS BANCÁRIOS		12.700,00		
1321.00.1.1	REMUNERAÇÃO DE DEPÓSITOS BANCÁRIOS-PRINCIPAL	1.001.01.001.001	1.200,00		
1321.00.1.1	REMUNERAÇÃO DE DEPÓSITOS BANCÁRIOS-PRINCIPAL	1.112.17.250.017	5.500,00		
1321.00.1.1	REMUNERAÇÃO DE DEPÓSITOS BANCÁRIOS-PRINCIPAL	1.113.18.250.018	1.000,00		

**PREFEITURA MUNICIPAL DE JACUIPE**

Rua Prefeito Mario Acioly Wanderley, s/n - CNPJ:12247755/0001-74

Anexo 02

Page 2

Orçamento Programa - Exercício de 2020

RECEITAS SEGUNDO AS CATEGORIAS ECONOMICAS

Código	Especificação	F.R.-C.A.	Desdobramento	SubCategoria Fonte	Categoria Econômica
1321.00.1.1	REMUNERAÇÃO DE DEPÓSITOS BANCÁRIOS-PRINCIPAL	1.120.20.200.020			
1321.00.1.1	REMUNERAÇÃO DE DEPÓSITOS BANCÁRIOS-PRINCIPAL	1.121.21.200.021			
1321.00.1.1	REMUNERAÇÃO DE DEPÓSITOS BANCÁRIOS-PRINCIPAL	1.122.22.200.022			
1321.00.1.1	REMUNERAÇÃO DE DEPÓSITOS BANCÁRIOS-PRINCIPAL	1.123.23.200.023			
1321.00.1.1	REMUNERAÇÃO DE DEPÓSITOS BANCÁRIOS-PRINCIPAL	1.124.24.200.024			
1321.00.1.1	REMUNERAÇÃO DE DEPÓSITOS BANCÁRIOS-PRINCIPAL	1.124.25.200.025			
1321.00.1.1	REMUNERAÇÃO DE DEPÓSITOS BANCÁRIOS-PRINCIPAL	1.190.38.200.038			
1321.00.1.1	REMUNERAÇÃO DE DEPÓSITOS BANCÁRIOS-PRINCIPAL	1.190.57.200.040			
1321.00.1.1	REMUNERAÇÃO DE DEPÓSITOS BANCÁRIOS-PRINCIPAL	1.214.08.310.008			
1321.00.1.1	REMUNERAÇÃO DE DEPÓSITOS BANCÁRIOS-PRINCIPAL	1.214.11.310.011			
1321.00.1.1	REMUNERAÇÃO DE DEPÓSITOS BANCÁRIOS-PRINCIPAL	1.214.13.310.013			
1321.00.1.1	REMUNERAÇÃO DE DEPÓSITOS BANCÁRIOS-PRINCIPAL	1.214.14.310.014	3.000,00		
1321.00.1.1	REMUNERAÇÃO DE DEPÓSITOS BANCÁRIOS-PRINCIPAL	1.215.16.310.016			
1321.00.1.1	REMUNERAÇÃO DE DEPÓSITOS BANCÁRIOS-PRINCIPAL	1.220.15.310.015			
1321.00.1.1	REMUNERAÇÃO DE DEPÓSITOS BANCÁRIOS-PRINCIPAL	1.250.01.001.001	2.000,00		
1321.00.1.1	REMUNERAÇÃO DE DEPÓSITOS BANCÁRIOS-PRINCIPAL	1.311.27.510.027			
1321.00.1.1	REMUNERAÇÃO DE DEPÓSITOS BANCÁRIOS-PRINCIPAL	1.311.28.510.028			
1321.00.1.1	REMUNERAÇÃO DE DEPÓSITOS BANCÁRIOS-PRINCIPAL	1.311.29.510.029			
1321.00.1.1	REMUNERAÇÃO DE DEPÓSITOS BANCÁRIOS-PRINCIPAL	1.311.30.510.030			
1321.00.1.1	REMUNERAÇÃO DE DEPÓSITOS BANCÁRIOS-PRINCIPAL	1.311.31.510.031			
1321.00.1.1	REMUNERAÇÃO DE DEPÓSITOS BANCÁRIOS-PRINCIPAL	1.311.32.510.032			
1321.00.1.1	REMUNERAÇÃO DE DEPÓSITOS BANCÁRIOS-PRINCIPAL	1.311.33.510.033			
1321.00.1.1	REMUNERAÇÃO DE DEPÓSITOS BANCÁRIOS-PRINCIPAL	1.311.34.510.034			
1321.00.4.0	REMUNERAÇÃO DOS RECURSOS DO REGIME PRÓPRIO DE PREVIDÊNCIA SO		500,00		
1321.00.4.1	REMUNERAÇÃO DOS RECURSOS DO REGIME PRÓPRIO DE PREVIDÊNCIA SO	1.410.36.600.036	500,00		
1700.00.0.0	TRANSFERÊNCIAS CORRENTES			26.951.742,68	
1710.00.0.0	TRANSFERÊNCIAS DA UNIÃO E DE SUAS ENTIDADES			15.952.517,90	
1718.00.0.0	TRANSFERÊNCIAS DA UNIÃO - ESPECÍFICAS DE ESTADOS, DF E MUNIC		15.952.517,90		
1718.01.0.0	PARTICIPAÇÃO NA RECEITA DA UNIÃO		11.219.517,90		
1718.01.2.0	COTA-PARTE DO FUNDO DE PARTICIPAÇÃO DOS MUNICÍPIOS - COTA ME		10.412.999,70		
1718.01.2.1	COTA-PARTE DO FUNDO DE PARTICIPAÇÃO DOS MUNICÍPIOS - COTA ME	1.001.01.001.001	5.331.128,14		
1718.01.2.1	COTA-PARTE DO FUNDO DE PARTICIPAÇÃO DOS MUNICÍPIOS - COTA ME	1.111.01.001.001	3.150.181,80		
1718.01.2.1	COTA-PARTE DO FUNDO DE PARTICIPAÇÃO DOS MUNICÍPIOS - COTA ME	1.211.01.001.001	1.931.689,76		
1718.01.3.0	COTA-PARTE DO FUNDO DE PARTICIPAÇÃO DO MUNICÍPIOS - 1% COTA		396.259,10		
1718.01.3.1	COTA-PARTE DO FUNDO DE PARTICIPAÇÃO DO MUNICÍPIOS - 1% COTA	1.001.01.001.001	276.351,10		
1718.01.3.1	COTA-PARTE DO FUNDO DE PARTICIPAÇÃO DO MUNICÍPIOS - 1% COTA	1.111.01.001.001	119.908,00		
1718.01.4.0	COTA-PARTE DO FUNDO DE PARTICIPAÇÃO DOS MUNICÍPIOS - 1% COTA		396.259,10		
1718.01.4.1	COTA-PARTE DO FUNDO DE PARTICIPAÇÃO DOS MUNICÍPIOS - 1% COTA	1.001.01.001.001	276.351,10		
1718.01.4.1	COTA-PARTE DO FUNDO DE PARTICIPAÇÃO DOS MUNICÍPIOS - 1% COTA	1.111.01.001.001	119.908,00		
1718.01.5.0	COTA-PARTE DO IMPOSTO SOBRE A PROPRIEDADE TERRITORIAL RURAL		14.000,00		
1718.01.5.1	COTA-PARTE DO IMPOSTO SOBRE A PROPRIEDADE TERRITORIAL RURAL-	1.001.01.001.001	7.166,60		
1718.01.5.1	COTA-PARTE DO IMPOSTO SOBRE A PROPRIEDADE TERRITORIAL RURAL-	1.111.01.001.001	4.236,40		
1718.01.5.1	COTA-PARTE DO IMPOSTO SOBRE A PROPRIEDADE TERRITORIAL RURAL-	1.211.01.001.001	2.597,00		
1718.02.0.0	TRANSFERÊNCIA DA COMPENSAÇÃO FINANCEIRA PELA EXPLORAÇÃO DE R		160.000,00		
1718.02.4.0	COTA-PARTE ROYALTIES PELO EXCEDENTE DA PRODUÇÃO DO PETRÓLEO		5.000,00		
1718.02.4.1	COTA-PARTE ROYALTIES PELO EXCEDENTE DA PRODUÇÃO DO PETRÓLEO	1.001.01.001.001	5.000,00		
1718.02.6.0	COTA-PARTE DO FUNDO ESPECIAL DO PETRÓLEO - FEP		155.000,00		
1718.02.6.1	COTA-PARTE DO FUNDO ESPECIAL DO PETRÓLEO - FEP-PRINCIPAL	1.001.01.001.001	155.000,00		
1718.03.0.0	TRANSFERÊNCIA DE RECURSOS DO SISTEMA ÚNICO DE SAÚDE - SUS -		1.309.000,00		
1718.03.1.0	TRANSFERÊNCIA DE RECURSOS DO SUS - ATENÇÃO BÁSICA		1.105.000,00		
1718.03.1.1	TRANSFERÊNCIA DE RECURSOS DO SUS - ATENÇÃO BÁSICA-PRINCIPAL	1.214.14.310.014	1.105.000,00		

**PREFEITURA MUNICIPAL DE JACUIPE**

Rua Prefeito Mario Acioly Wanderley, s/n - CNPJ:12247755/0001-74

Anexo 02

Page 3

Orçamento Programa - Exercício de 2020

RECEITAS SEGUNDO AS CATEGORIAS ECONOMICAS

Código	Especificação	F.R.-C.A.	Desdobramento	SubCategoria Fonte	Categoria Econômica
1718.03.2.0	TRANSFERÊNCIA DE RECURSOS DO SUS – ATENÇÃO DE MÉDIA E ALTA C		77.000,00		
1718.03.2.1	TRANSFERÊNCIA DE RECURSOS DO SUS – ATENÇÃO DE MÉDIA E ALTA C	1.214.08.310.008	77.000,00		
1718.03.3.0	TRANSFERÊNCIA DE RECURSOS DO SUS – VIGILÂNCIA EM SAÚDE		84.000,00		
1718.03.3.1	TRANSFERÊNCIA DE RECURSOS DO SUS – VIGILÂNCIA EM SAÚDE-PRINC	1.214.11.310.011	84.000,00		
1718.03.4.0	TRANSFERÊNCIA DE RECURSOS DO SUS – ASSISTÊNCIA FARMACÊUTICA		43.000,00		
1718.03.4.1	TRANSFERÊNCIA DE RECURSOS DO SUS – ASSISTÊNCIA FARMACÊUTICA-	1.214.13.310.013	43.000,00		
1718.05.0.0	TRANSFERÊNCIAS DE RECURSOS DO FUNDO NACIONAL DO DESENVOLVIME		875.000,00		
1718.05.1.0	TRANSFERÊNCIAS DO SALÁRIO-EDUCAÇÃO		257.000,00		
1718.05.1.1	TRANSFERÊNCIAS DO SALÁRIO-EDUCAÇÃO-PRINCIPAL	1.120.20.200.020	257.000,00		
1718.05.2.0	TRANSFERÊNCIAS DIRETAS DO FNDE REFERENTES AO PROGRAMA DINHEI		10.000,00		
1718.05.2.1	TRANSFERÊNCIAS DIRETAS DO FNDE REFERENTES AO PROGRAMA DINHEI	1.121.21.200.021	10.000,00		
1718.05.3.0	TRANSFERÊNCIAS DIRETAS DO FNDE REFERENTES AO PROGRAMA NACION		331.000,00		
1718.05.3.1	TRANSFERÊNCIAS DIRETAS DO FNDE REFERENTES AO PROGRAMA NACION	1.122.22.200.022	331.000,00		
1718.05.4.0	TRANSFERÊNCIAS DIRETAS DO FNDE REFERENTES AO PROGRAMA NACION		77.000,00		
1718.05.4.1	TRANSFERÊNCIAS DIRETAS DO FNDE REFERENTES AO PROGRAMA NACION	1.123.23.200.023	77.000,00		
1718.05.9.0	OUTRAS TRANSFERÊNCIAS DIRETAS DO FUNDO NACIONAL DO DESENVOLV		200.000,00		
1718.05.9.1	OUTRAS TRANSFERÊNCIAS DIRETAS DO FUNDO NACIONAL DO DESENVOLV	1.124.25.200.025	200.000,00		
1718.06.0.0	TRANSFERÊNCIA FINANCEIRA DO ICMS – DESONERAÇÃO – L.C. Nº 87/		12.000,00		
1718.06.1.0	TRANSFERÊNCIA FINANCEIRA DO ICMS – DESONERAÇÃO – L.C. Nº 87/		12.000,00		
1718.06.1.1	TRANSFERÊNCIA FINANCEIRA DO ICMS – DESONERAÇÃO – L.C. Nº 87/	1.001.01.001.001	6.142,80		
1718.06.1.1	TRANSFERÊNCIA FINANCEIRA DO ICMS – DESONERAÇÃO – L.C. Nº 87/	1.111.01.001.001	3.631,20		
1718.06.1.1	TRANSFERÊNCIA FINANCEIRA DO ICMS – DESONERAÇÃO – L.C. Nº 87/	1.211.01.001.001	2.226,00		
1718.09.0.0	TRANSFERÊNCIAS DE RECURSOS DE COMPLEMENTAÇÃO DA UNIÃO AO FUN		1.781.000,00		
1718.09.1.0	TRANSFERÊNCIAS DE RECURSOS DA COMPLEMENTAÇÃO DA UNIÃO AO FUN		1.781.000,00		
1718.09.1.1	TRANSFERÊNCIAS DE RECURSOS DA COMPLEMENTAÇÃO DA UNIÃO AO FUN	1.114.19.250.019	1.068.600,00		
1718.09.1.1	TRANSFERÊNCIAS DE RECURSOS DA COMPLEMENTAÇÃO DA UNIÃO AO FUN	1.115.19.250.020	712.400,00		
1718.12.0.0	TRANSFERÊNCIAS DE RECURSOS DO FUNDO NACIONAL DE ASSISTÊNCIA		450.000,00		
1718.12.1.0	TRANSFERÊNCIAS DE RECURSOS DO FUNDO NACIONAL DE ASSISTÊNCIA		450.000,00		
1718.12.1.1	TRANSFERÊNCIAS DE RECURSOS DO FUNDO NACIONAL DE ASSISTÊNCIA	1.311.27.510.027	91.000,00		
1718.12.1.1	TRANSFERÊNCIAS DE RECURSOS DO FUNDO NACIONAL DE ASSISTÊNCIA	1.311.28.510.028	5.000,00		
1718.12.1.1	TRANSFERÊNCIAS DE RECURSOS DO FUNDO NACIONAL DE ASSISTÊNCIA	1.311.29.510.029	116.000,00		
1718.12.1.1	TRANSFERÊNCIAS DE RECURSOS DO FUNDO NACIONAL DE ASSISTÊNCIA	1.311.30.510.030	77.000,00		
1718.12.1.1	TRANSFERÊNCIAS DE RECURSOS DO FUNDO NACIONAL DE ASSISTÊNCIA	1.311.31.510.031	84.000,00		
1718.12.1.1	TRANSFERÊNCIAS DE RECURSOS DO FUNDO NACIONAL DE ASSISTÊNCIA	1.311.32.510.032	53.000,00		
1718.12.1.1	TRANSFERÊNCIAS DE RECURSOS DO FUNDO NACIONAL DE ASSISTÊNCIA	1.311.33.510.033	19.000,00		
1718.12.1.1	TRANSFERÊNCIAS DE RECURSOS DO FUNDO NACIONAL DE ASSISTÊNCIA	1.311.34.510.034	5.000,00		
1718.99.0.0	OUTRAS TRANSFERÊNCIAS DA UNIÃO		146.000,00		
1718.99.1.0	OUTRAS TRANSFERÊNCIAS DA UNIÃO		146.000,00		
1718.99.1.1	OUTRAS TRANSFERÊNCIAS DA UNIÃO-PRINCIPAL	1.001.01.001.001	6.000,00		
1718.99.1.1	OUTRAS TRANSFERÊNCIAS DA UNIÃO-PRINCIPAL	1.190.57.200.040	60.000,00		
1718.99.1.1	OUTRAS TRANSFERÊNCIAS DA UNIÃO-PRINCIPAL	1.290.55.310.021	50.000,00		
1718.99.1.1	OUTRAS TRANSFERÊNCIAS DA UNIÃO-PRINCIPAL	1.390.56.510.040	30.000,00		
1720.00.0.0	TRANSFERÊNCIAS DOS ESTADOS E DO DISTRITO FEDERAL E DE SUAS E			3.743.224,78	
1728.00.0.0	TRANSFERÊNCIAS DOS ESTADOS - ESPECÍFICAS DE ESTADOS, DF E MU		3.743.224,78		
1728.01.0.0	PARTICIPAÇÃO NA RECEITA DOS ESTADOS		3.389.224,78		
1728.01.1.0	COTA-PARTE DO ICMS		3.039.000,00		
1728.01.1.1	COTA-PARTE DO ICMS-PRINCIPAL				

**PREFEITURA MUNICIPAL DE JACUIPE**

Rua Prefeito Mario Acioly Wanderley, s/n - CNPJ:12247755/0001-74

Anexo 02

Page 4

Orçamento Programa - Exercício de 2020

RECEITAS SEGUNDO AS CATEGORIAS ECONOMICAS

Código	Especificação	F.R.-C.A.	Desdobramento	SubCategoria Fonte	Categoria Econômica
		1.001.01.001.001	1.555.664,10		
1728.01.1.1	COTA-PARTE DO ICMS-PRINCIPAL	1.111.01.001.001	919.601,40		
1728.01.1.1	COTA-PARTE DO ICMS-PRINCIPAL	1.211.01.001.001	563.734,50		
1728.01.2.0	COTA-PARTE DO IPVA		75.000,00		
1728.01.2.1	COTA-PARTE DO IPVA-PRINCIPAL	1.001.01.001.001	38.392,50		
1728.01.2.1	COTA-PARTE DO IPVA-PRINCIPAL	1.111.01.001.001	22.695,00		
1728.01.2.1	COTA-PARTE DO IPVA-PRINCIPAL	1.211.01.001.001	13.912,50		
1728.01.3.0	COTA-PARTE DO IPI - MUNICÍPIOS		10.000,00		
1728.01.3.1	COTA-PARTE DO IPI - MUNICÍPIOS-PRINCIPAL	1.001.01.001.001	5.119,00		
1728.01.3.1	COTA-PARTE DO IPI - MUNICÍPIOS-PRINCIPAL	1.111.01.001.001	3.026,00		
1728.01.3.1	COTA-PARTE DO IPI - MUNICÍPIOS-PRINCIPAL	1.211.01.001.001	1.855,00		
1728.01.4.0	COTA-PARTE DA CONTRIBUIÇÃO DE INTERVENÇÃO NO DOMÍNIO ECONÔMI		25.000,00		
1728.01.4.1	COTA-PARTE DA CONTRIBUIÇÃO DE INTERVENÇÃO NO DOMÍNIO ECONÔMI	1.610.59.610.001	25.000,00		
1728.01.5.0	OUTRAS PARTICIPAÇÕES NA RECEITA DOS ESTADOS		240.224,78		
1728.01.5.1	OUTRAS PARTICIPAÇÕES NA RECEITA DOS ESTADOS-PRINCIPAL	1.001.01.001.001	240.224,78		
1728.02.0.0	TRANSFERÊNCIA DA COTA-PARTE DA COMPENSAÇÃO FINANCEIRA (25%)		20.000,00		
1728.02.9.0	OUTRAS TRANSFERÊNCIAS DECORRENTES DE COMPENSAÇÕES FINANCEIRA		20.000,00		
1728.02.9.1	OUTRAS TRANSFERÊNCIAS DECORRENTES DE COMPENSAÇÕES FINANCEIRA	1.001.01.001.001	20.000,00		
1728.03.0.0	TRANSFERÊNCIA DE RECURSOS DO ESTADO PARA PROGRAMAS DE SAÚDE		70.000,00		
1728.03.1.0	TRANSFERÊNCIA DE RECURSOS DO ESTADO PARA PROGRAMAS DE SAÚDE		70.000,00		
1728.03.1.1	TRANSFERÊNCIA DE RECURSOS DO ESTADO PARA PROGRAMAS DE SAÚDE	1.290.61.310.022	70.000,00		
1728.07.0.0	TRANSFERÊNCIAS DE ESTADOS DESTINADAS À ASSISTÊNCIA SOCIAL		12.000,00		
1728.07.1.0	TRANSFERÊNCIAS DE ESTADOS DESTINADAS À ASSISTÊNCIA SOCIAL		12.000,00		
1728.07.1.1	TRANSFERÊNCIAS DE ESTADOS DESTINADAS À ASSISTÊNCIA SOCIAL-PR	1.390.35.510.035	5.000,00		
1728.07.1.1	TRANSFERÊNCIAS DE ESTADOS DESTINADAS À ASSISTÊNCIA SOCIAL-PR	1.390.58.510.041	7.000,00		
1728.99.0.0	OUTRAS TRANSFERÊNCIAS DOS ESTADOS		252.000,00		
1728.99.1.0	OUTRAS TRANSFERÊNCIAS DOS ESTADOS		252.000,00		
1728.99.1.1	OUTRAS TRANSFERÊNCIAS DOS ESTADOS-PRINCIPAL	1.190.38.200.038	252.000,00		
1750.00.0.0	TRANSFERÊNCIAS DE OUTRAS INSTITUIÇÕES PÚBLICAS			7.256.000,00	
1758.00.0.0	TRANSFERÊNCIAS DE OUTRAS INSTITUIÇÕES PÚBLICAS - ESPECÍFICAS		7.256.000,00		
1758.01.0.0	TRANSFERÊNCIAS DE RECURSOS DO FUNDO DE MANUTENÇÃO E DESENVOL		7.256.000,00		
1758.01.1.0	TRANSFERÊNCIAS DE RECURSOS DO FUNDO DE MANUTENÇÃO E DESENVOL		7.256.000,00		
1758.01.1.1	TRANSFERÊNCIAS DE RECURSOS DO FUNDO DE MANUTENÇÃO E DESENVOL	1.112.17.250.017	4.353.600,00		
1758.01.1.1	TRANSFERÊNCIAS DE RECURSOS DO FUNDO DE MANUTENÇÃO E DESENVOL	1.113.18.250.018	2.902.400,00		
1900.00.0.0	OUTRAS RECEITAS CORRENTES			1.097.157,32	
1920.00.0.0	INDENIZAÇÕES, RESTITUIÇÕES E RESSARCIMENTOS				
1922.00.0.0	RESTITUIÇÕES				
1922.99.0.0	OUTRAS RESTITUIÇÕES				
1922.99.1.0	OUTRAS RESTITUIÇÕES				
1922.99.1.1	OUTRAS RESTITUIÇÕES-PRINCIPAL	1.001.01.001.001			
1990.00.0.0	DEMAIS RECEITAS CORRENTES			1.097.157,32	
1990.12.0.0	ENCARGOS LEGAIS PELA INSCRIÇÃO EM DÍVIDA ATIVA E RECEITAS DE		1.097.157,32		
1990.12.2.0	ÔNUS DE SUCUMBÊNCIA		1.097.157,32		
1990.12.2.1	ÔNUS DE SUCUMBÊNCIA-PRINCIPAL	1.001.01.001.001	1.077.157,32		
1990.12.2.1	ÔNUS DE SUCUMBÊNCIA-PRINCIPAL	1.410.36.600.036	20.000,00		
2000.00.0.0	RECEITAS DE CAPITAL				3.216.000,00
2400.00.0.0	TRANSFERÊNCIAS DE CAPITAL			3.216.000,00	
2410.00.0.0	TRANSFERÊNCIAS DA UNIÃO E DE SUAS ENTIDADES			2.736.000,00	
2418.00.0.0	TRANSFERÊNCIAS DA UNIÃO - ESPECÍFICAS DE ESTADOS, DF E MUNIC		2.736.000,00		
2418.04.0.0	TRANSFERÊNCIAS DE RECURSOS DO SISTEMA ÚNICO DE SAÚDE - SUS -		550.000,00		
2418.04.1.0	TRANSFERÊNCIAS DE RECURSOS DO SISTEMA ÚNICO DE SAÚDE - SUS D		500.000,00		
2418.04.1.1	TRANSFERÊNCIAS DE RECURSOS DO SISTEMA ÚNICO DE SAÚDE - SUS D	1.215.16.310.016	500.000,00		

**PREFEITURA MUNICIPAL DE JACUIPE**

Rua Prefeito Mario Acioly Wanderley, s/n - CNPJ:12247755/0001-74

Anexo 02

Page 5

Orçamento Programa - Exercício de 2020

RECEITAS SEGUNDO AS CATEGORIAS ECONOMICAS

Código	Especificação	F.R.-C.A.	Desdobramento	SubCategoria Fonte	Categoria Econômica
2418.04.2.0	TRANSFERÊNCIAS DE RECURSOS DO SISTEMA ÚNICO DE SAÚDE – SUS D		50.000,00		
2418.04.2.1	TRANSFERÊNCIAS DE RECURSOS DO SISTEMA ÚNICO DE SAÚDE – SUS D	1.215.16.310.016	50.000,00		
2418.10.0.0	TRANSFERÊNCIA DE CONVÊNIO DA UNIÃO E DE SUAS ENTIDADES		2.106.000,00		
2418.10.1.0	TRANSFERÊNCIAS DE CONVÊNIO DA UNIÃO PARA O SISTEMA ÚNICO DE		500.000,00		
2418.10.1.1	TRANSFERÊNCIAS DE CONVÊNIO DA UNIÃO PARA O SISTEMA ÚNICO DE	1.220.15.310.015	500.000,00		
2418.10.2.0	TRANSFERÊNCIAS DE CONVÊNIO DA UNIÃO DESTINADAS A PROGRAMAS D		600.000,00		
2418.10.2.1	TRANSFERÊNCIAS DE CONVÊNIO DA UNIÃO DESTINADAS A PROGRAMAS D	1.125.26.200.026	600.000,00		
2418.10.9.0	OUTRAS TRANSFERÊNCIAS DE CONVÊNIO DA UNIÃO		1.006.000,00		
2418.10.9.1	OUTRAS TRANSFERÊNCIAS DE CONVÊNIO DA UNIÃO-PRINCIPAL	1.940.37.100.001	1.006.000,00		
2418.12.0.0	TRANSFERÊNCIAS DE RECURSOS DO FUNDO NACIONAL DE ASSISTÊNCIA		80.000,00		
2418.12.1.0	TRANSFERÊNCIAS DE RECURSOS DO FUNDO NACIONAL DE ASSISTÊNCIA		80.000,00		
2418.12.1.1	TRANSFERÊNCIAS DE RECURSOS DO FUNDO NACIONAL DE ASSISTÊNCIA	1.312.39.510.039	80.000,00		
2420.00.0.0	TRANSFERÊNCIAS DOS ESTADOS E DO DISTRITO FEDERAL E DE SUAS E			480.000,00	
2428.00.0.0	TRANSFERÊNCIAS DOS ESTADOS, DISTRITO FEDERAL, E DE SUAS ENTI		480.000,00		
2428.05.0.0	TRANSFERÊNCIAS DE RECURSOS DESTINADOS A PROGRAMAS DE EDUCAÇÃO		350.000,00		
2428.05.1.0	TRANSFERÊNCIAS DE RECURSOS DESTINADOS A PROGRAMAS DE EDUCAÇÃO		350.000,00		
2428.05.1.1	TRANSFERÊNCIAS DE RECURSOS DESTINADOS A PROGRAMAS DE EDUCAÇÃO	1.124.24.200.024	350.000,00		
2428.10.0.0	TRANSFERÊNCIAS DE CONVÊNIO DOS ESTADOS E DO DISTRITO FEDERA		130.000,00		
2428.10.1.0	TRANSFERÊNCIAS DE CONVÊNIO DOS ESTADOS PARA O SISTEMA ÚNICO		130.000,00		
2428.10.1.1	TRANSFERÊNCIAS DE CONVÊNIO DOS ESTADOS PARA O SISTEMA ÚNICO	1.220.15.310.015	130.000,00		
9000.00.0.0	(R) DEDUÇÕES DA RECEITA				-2.712.600,00
9500.00.0.0	(R) DEDUÇÕES DO FUNDEB			-2.712.600,00	
9510.00.0.0	(R) DEDUÇÕES DO FUNDEB		-2.712.600,00		
9510.00.0.0	(R) DEDUÇÕES DO FUNDEB		-1.323.877,31		
9510.00.0.0	(R) DEDUÇÕES DO FUNDEB			-2.712.600,00	
9510.00.0.0	(R) DEDUÇÕES DO FUNDEB	1.111.01.001.001	-2.712.600,00		
Total das Receitas (exceto Intra-Orçamentárias)					30.183.000,00

7000.00.0.0	RECEITAS CORRENTES (INTRA)				850.000,00
7200.00.0.0	CONTRIBUIÇÕES (INTRA)			850.000,00	
7210.00.0.0	CONTRIBUIÇÕES SOCIAIS (INTRA)			850.000,00	
7218.00.0.0	CONTRIBUIÇÕES SOCIAIS ESPECÍFICAS DE ESTA		850.000,00		
7218.03.0.0	CPSSS PATRONAL - SERVIDOR CIVIL - ESPECÍFIC		850.000,00		
7218.03.1.0	CPSSS PATRONAL - SERVIDOR CIVIL ATIVO (INTR		850.000,00		
7218.03.1.1	CPSSS PATRONAL - SERVIDOR CIVIL ATIVO-PRIN	1.410.36.600.036	850.000,00		
Total das Receitas (Intra-Orçamentárias)					850.000,00

TOTALIZAÇÃO DAS RECEITAS POR CATEGORIA ECONOMICA

RECEITA CORRENTE	27.817.000,00
------------------	---------------

RECEITA DE CAPITAL

3.216.000,00



PREFEITURA MUNICIPAL DE JACUIPE

Rua Prefeito Mario Acioly Wanderley, s/n - CNPJ:12247755/0001-74

Anexo 02

Page 6

Orçamento Programa - Exercício de 2020

RECEITAS SEGUNDO AS CATEGORIAS ECONOMICAS

Código	Especificação	F.R.-C.A.	Desdobramento	SubCategoria Fonte	Categoria Econômica
--------	---------------	-----------	---------------	-----------------------	------------------------

--	--	--	--	--	--

Total Geral das Receitas					31.033.000,00
--------------------------	--	--	--	--	---------------

**PREFEITURA MUNICIPAL DE JACUIPE**

Rua Prefeito Mario Acioly Wanderley, s/n - CNPJ:12247755/0001-74

Orçamento Programa - Exercício de 2020

Anexo 02

Page 1

NATUREZA DA DESPESA - CONSOLIDAÇÃO GERAL

Código	Especificação	Elemento	Modalidade	Grupo	Categoria Econômica
30.00.00	DESPESAS CORRENTES				26.092.000,00
31.00.00	PESSOAL E ENCARGOS SOCIAIS			15.515.004,60	
31.90.00	APLICAÇÕES DIRETAS		14.200.800,00		
31.90.01	APOSENTADORIAS, RESERVA REMUNERADA E REFORMAS	1.943.000,00			
31.90.03	PENSÕES	350.000,00			
31.90.04	CONTRATAÇÃO POR TEMPO DETERMINADO	2.349.700,00			
31.90.05	OUTROS BENEFÍCIOS PREVIDENCIÁRIOS	100.000,00			
31.90.08	OUTROS BENEFÍCIOS ASSISTENCIAIS DO SERVIDOR E DO MILITAR	1.000,00			
31.90.11	VENCIMENTOS E VANTAGENS FIXAS - PESSOAL CIVIL	9.038.300,00			
31.90.13	OBRIGAÇÕES PATRONAIS	385.800,00			
31.90.16	OUTRAS DESPESAS VARIÁVEIS - PESSOAL CIVIL	2.000,00			
31.90.91	SENTENÇAS JUDICIAIS	21.500,00			
31.90.92	DESPESAS DE EXERCÍCIOS ANTERIORES	7.000,00			
31.90.94	INDENIZAÇÕES E RESTITUIÇÕES TRABALHISTAS	2.500,00			
31.91.00	APLICAÇÕES DIRETAS- INTRA-ORÇAMENTÁRIAS		1.314.204,60		
31.91.13	OBRIGAÇÕES PATRONAIS	1.314.204,60			
32.00.00	JUROS E ENCARGOS DA DÍVIDA			6.000,00	
32.90.00	APLICAÇÕES DIRETAS		6.000,00		
32.90.21	JUROS SOBRE A DÍVIDA POR CONTRATO	5.000,00			
32.90.22	OUTROS ENCARGOS SOBRE A DÍVIDA POR CONTRATO	1.000,00			
33.00.00	OUTRAS DESPESAS CORRENTES			10.570.995,40	
33.50.00	TRANSFERÊNCIAS A INSTITUIÇÕES PRIVADAS SEM FINS LUCRATIVOS		43.500,00		
33.50.41	CONTRIBUIÇÕES	41.000,00			
33.50.43	SUBVENÇÕES SOCIAIS	2.500,00			
33.71.00	TRANSFERÊNCIA A CONSÓRCIOS PÚBLICOS		30.000,00		
33.71.70	RATEIO PELA PARTICIPAÇÃO EM CONSÓRCIO PÚBLICO	30.000,00			
33.90.00	APLICAÇÕES DIRETAS		10.497.495,40		
33.90.14	DIÁRIAS - CIVIL	70.266,64			
33.90.18	AUXÍLIO FINANCEIRO A ESTUDANTES	1.000,00			
33.90.30	MATERIAL DE CONSUMO	2.764.500,00			
33.90.31	PREMIAÇÕES CULTURAIS, ARTÍSTICAS, CIENTÍFICAS, DESPORTIVAS E	4.500,00			
33.90.32	MATERIAL, BEM OU SERVIÇO PARA DISTRIBUIÇÃO GRATUITA	144.500,00			
33.90.33	PASSAGENS E DESPESAS COM LOCOMOÇÃO	3.500,00			
33.90.34	OUTRAS DESPESAS DE PESSOAL DECORRENTES DE CONTRATOS DE T	1.000.000,00			
33.90.35	SERVIÇOS DE CONSULTORIA	15.000,00			
33.90.36	OUTROS SERVIÇOS DE TERCEIROS - PESSOA FÍSICA	954.800,00			
33.90.37	LOCAÇÃO DE MÃO-DE-OBRA	1.500,00			
33.90.39	OUTROS SERVIÇOS DE TERCEIROS - PESSOA JURÍDICA	5.116.428,76			
33.90.40	Serviços de Tecnologia da Informação e Comunicação	52.000,00			
33.90.47	OBRIGAÇÕES TRIBUTÁRIAS E CONTRIBUTIVAS	148.000,00			
33.90.48	OUTROS AUXÍLIOS FINANCEIROS A PESSOA FÍSICA	186.500,00			
33.90.91	SENTENÇAS JUDICIAIS	7.000,00			
33.90.92	DESPESAS DE EXERCÍCIOS ANTERIORES	10.000,00			
33.90.93	INDENIZAÇÕES E RESTITUIÇÕES	18.000,00			
40.00.00	DESPESAS DE CAPITAL				4.662.000,00
44.00.00	INVESTIMENTOS			4.527.000,00	
44.50.00	TRANSFERÊNCIAS A INSTITUIÇÕES PRIVADAS SEM FINS LUCRATIVOS		2.000,00		
44.50.42	AUXÍLIOS	2.000,00			
44.90.00	APLICAÇÕES DIRETAS		4.525.000,00		
44.90.51	OBRAS E INSTALAÇÕES	2.769.500,00			
44.90.52	EQUIPAMENTOS E MATERIAL PERMANENTE	1.746.500,00			
44.90.61	AQUISIÇÃO DE IMÓVEIS	9.000,00			
45.00.00	INVERSÕES FINANCEIRAS			6.000,00	
45.90.00	APLICAÇÕES DIRETAS		6.000,00		
45.90.61	AQUISIÇÃO DE IMÓVEIS	6.000,00			
46.00.00	AMORTIZAÇÃO DA DÍVIDA			129.000,00	
46.90.00	APLICAÇÕES DIRETAS		129.000,00		
46.90.71	PRINCIPAL DA DÍVIDA CONTRATUAL RESGATADA	129.000,00			
90.00.00	RESERVA DE CONTINGÊNCIA				279.000,00
99.00.00	RESERVA DE CONTINGÊNCIA			279.000,00	
99.99.00	Reserva de Contingência		279.000,00		
99.99.99	RESERVA DE CONTINGÊNCIA	279.000,00			



PREFEITURA MUNICIPAL DE JACUIPE

Rua Prefeito Mario Acioly Wanderley, s/n - CNPJ:12247755/0001-74

Orçamento Programa - Exercício de 2020

Anexo 02

Page 2

NATUREZA DA DESPESA - CONSOLIDAÇÃO GERAL

Código	Especificação	Elemento	Modalidade	Grupo	Categoria Econômica
				TOTAL	31.033.000,00

**PREFEITURA MUNICIPAL DE JACUIPE**

Rua Prefeito Mario Acioly Wanderley, s/n - CNPJ:12247755/0001-74 Orçamento Programa - Exercício de 2020

Anexo 02

Page 2

NATUREZA DA DESPESA POR ORGÃO

PODER		02 PODER EXECUTIVO				
ORGÃO		01 GABINETE DO PREFEITO				
Código	Especificação	F.R.-C.A.	Elemento	Modalidade	Grupo	Categoria Econômica
3.0.00.00	DESPESAS CORRENTES					425.266,64
3.1.00.00	PESSOAL E ENCARGOS SOCIAIS				273.000,00	
3.1.90.00	APLICAÇÕES DIRETAS			272.000,00		
3.1.90.04	CONTRATAÇÃO POR TEMPO DETERMINADO	1.001.01.001.001	2.000,00			
3.1.90.11	VENCIMENTOS E VANTAGENS FIXAS - PESSOAL CIVIL	1.001.01.001.001	200.000,00			
3.1.90.13	OBRIGAÇÕES PATRONAIS	1.001.01.001.001	70.000,00			
3.1.91.00	APLICAÇÕES DIRETAS- INTRA-ORÇAMENTÁRIAS			1.000,00		
3.1.91.13	OBRIGAÇÕES PATRONAIS	1.001.01.001.001	1.000,00			
3.3.00.00	OUTRAS DESPESAS CORRENTES				152.266,64	
3.3.90.00	APLICAÇÕES DIRETAS			152.266,64		
3.3.90.14	DIÁRIAS - CIVIL	1.001.01.001.001	11.766,64			
3.3.90.30	MATERIAL DE CONSUMO	1.001.01.001.001	31.000,00			
3.3.90.33	PASSAGENS E DESPESAS COM LOCOMOÇÃO	1.001.01.001.001	2.000,00			
3.3.90.36	OUTROS SERVIÇOS DE TERCEIROS - PESSOA FÍSICA	1.001.01.001.001	6.000,00			
3.3.90.39	OUTROS SERVIÇOS DE TERCEIROS - PESSOA JURÍDICA	1.001.01.001.001	101.000,00			
3.3.90.92	DESPESAS DE EXERCÍCIOS ANTERIORES	1.001.01.001.001	500,00			
4.0.00.00	DESPESAS DE CAPITAL					10.000,00
4.4.00.00	INVESTIMENTOS				10.000,00	
4.4.90.00	APLICAÇÕES DIRETAS			10.000,00		
4.4.90.52	EQUIPAMENTOS E MATERIAL PERMANENTE	1.001.01.001.001	10.000,00			
TOTAL						435.266,64

**PREFEITURA MUNICIPAL DE JACUIPE**

Rua Prefeito Mario Acioly Wanderley, s/n - CNPJ:12247755/0001-74 Orçamento Programa - Exercício de 2020

Anexo 02

Page 3

NATUREZA DA DESPESA POR ORGÃO

PODER		02 PODER EXECUTIVO				
ORGÃO		02 SECRETARIA MUNICIPAL DE ADMINISTRAÇÃO E FINANÇAS				
Código	Especificação	F.R.-C.A.	Elemento	Modalidade	Grupo	Categoria Econômica
3.0.00.00	DESPESAS CORRENTES					1.663.204,00
3.1.00.00	PESSOAL E ENCARGOS SOCIAIS				648.500,00	
3.1.90.00	APLICAÇÕES DIRETAS			558.500,00		
3.1.90.04	CONTRATAÇÃO POR TEMPO DETERMINADO	1.001.01.001.001	27.000,00			
3.1.90.11	VENCIMENTOS E VANTAGENS FIXAS - PESSOAL CIVIL	1.001.01.001.001	485.000,00			
3.1.90.13	OBRIGAÇÕES PATRONAIS	1.001.01.001.001	25.000,00			
3.1.90.91	SENTENÇAS JUDICIAIS	1.001.01.001.001	20.500,00			
3.1.90.92	DESPESAS DE EXERCÍCIOS ANTERIORES	1.001.01.001.001	500,00			
3.1.90.94	INDENIZAÇÕES E RESTITUIÇÕES TRABALHISTAS	1.001.01.001.001	500,00			
3.1.91.00	APLICAÇÕES DIRETAS- INTRA-ORÇAMENTÁRIAS			90.000,00		
3.1.91.13	OBRIGAÇÕES PATRONAIS	1.001.01.001.001	90.000,00			
3.2.00.00	JUROS E ENCARGOS DA DÍVIDA				6.000,00	
3.2.90.00	APLICAÇÕES DIRETAS			6.000,00		
3.2.90.21	JUROS SOBRE A DÍVIDA POR CONTRATO	1.001.01.001.001	5.000,00			
3.2.90.22	OUTROS ENCARGOS SOBRE A DÍVIDA POR CONTRATO	1.001.01.001.001	1.000,00			
3.3.00.00	OUTRAS DESPESAS CORRENTES				1.008.704,00	
3.3.50.00	TRANSFERÊNCIAS A INSTITUIÇÕES PRIVADAS SEM FINS LUCR			42.000,00		
3.3.50.41	CONTRIBUIÇÕES	1.001.01.001.001	41.000,00			
3.3.50.43	SUBVENÇÕES SOCIAIS	1.001.01.001.001	1.000,00			
3.3.71.00	TRANSFERÊNCIA A CONSÓRCIOS PÚBLICOS			5.000,00		
3.3.71.70	RATEIO PELA PARTICIPAÇÃO EM CONSÓRCIO PÚBLICO	1.001.01.001.001	5.000,00			
3.3.90.00	APLICAÇÕES DIRETAS			961.704,00		
3.3.90.14	DIÁRIAS - CIVIL	1.001.01.001.001	2.000,00			
3.3.90.30	MATERIAL DE CONSUMO	1.001.01.001.001	250.000,00			
3.3.90.31	PREMIAÇÕES CULTURAIS, ARTÍSTICAS, CIENTÍFICAS, DESP	1.001.01.001.001	2.500,00			
3.3.90.35	SERVIÇOS DE CONSULTORIA	1.001.01.001.001	5.000,00			
3.3.90.36	OUTROS SERVIÇOS DE TERCEIROS - PESSOA FÍSICA	1.001.01.001.001	51.000,00			
3.3.90.39	OUTROS SERVIÇOS DE TERCEIROS - PESSOA JURÍDICA	1.001.01.001.001	562.704,00			
3.3.90.47	OBRIGAÇÕES TRIBUTÁRIAS E CONTRIBUTIVAS	1.001.01.001.001	80.500,00			
3.3.90.91	SENTENÇAS JUDICIAIS	1.001.01.001.001	6.000,00			
3.3.90.92	DESPESAS DE EXERCÍCIOS ANTERIORES	1.001.01.001.001	500,00			
3.3.90.93	INDENIZAÇÕES E RESTITUIÇÕES	1.001.01.001.001	500,00			
3.3.90.93	INDENIZAÇÕES E RESTITUIÇÕES	1.940.37.100.001	1.000,00			
4.0.00.00	DESPESAS DE CAPITAL					136.000,00
4.4.00.00	INVESTIMENTOS				10.000,00	
4.4.90.00	APLICAÇÕES DIRETAS			10.000,00		
4.4.90.52	EQUIPAMENTOS E MATERIAL PERMANENTE	1.001.01.001.001	10.000,00			
4.6.00.00	AMORTIZAÇÃO DA DÍVIDA				126.000,00	
4.6.90.00	APLICAÇÕES DIRETAS			126.000,00		



PREFEITURA MUNICIPAL DE JACUIPE

Rua Prefeito Mario Acioly Wanderley, s/n - CNPJ:12247755/0001-74 Orçamento Programa - Exercício de 2020

Anexo 02

Page 4

NATUREZA DA DESPESA POR ORGÃO

PODER		02 PODER EXECUTIVO				
ORGÃO		02 SECRETARIA MUNICIPAL DE ADMINISTRAÇÃO E FINANÇAS				
Código	Especificação	F.R.-C.A.	Elemento	Modalidade	Grupo	Categoria Econômica
4.6.90.71	PRINCIPAL DA DÍVIDA CONTRATUAL RESGATADA	1.001.01.001.001	126.000,00			
9.0.00.00	RESERVA DE CONTINGÊNCIA					279.000,00
9.9.00.00	RESERVA DE CONTINGÊNCIA				279.000,00	
9.9.99.00	Reserva de Contingência			279.000,00		
9.9.99.99	RESERVA DE CONTINGÊNCIA	1.001.01.001.001	279.000,00			
TOTAL						2.078.204,00

**PREFEITURA MUNICIPAL DE JACUIPE**

Rua Prefeito Mario Acioly Wanderley, s/n - CNPJ:12247755/0001-74 Orçamento Programa - Exercício de 2020

Anexo 02

Page 5

NATUREZA DA DESPESA POR ORGÃO

PODER	02 PODER EXECUTIVO					
ORGÃO	03 SECRETARIA MUNICIPAL DE ASSISTÊNCIA SOCIAL					
Código	Especificação	F.R.-C.A.	Elemento	Modalidade	Grupo	Categoria Econômica
3.0.00.00	DESPESAS CORRENTES					9.500,00
3.1.00.00	PESSOAL E ENCARGOS SOCIAIS				2.500,00	
3.1.90.00	APLICAÇÕES DIRETAS			2.000,00		
3.1.90.04	CONTRATAÇÃO POR TEMPO DETERMINADO	1.001.01.001.001	1.000,00			
3.1.90.11	VENCIMENTOS E VANTAGENS FIXAS - PESSOAL CIVIL	1.001.01.001.001	500,00			
3.1.90.13	OBRIGAÇÕES PATRONAIS	1.001.01.001.001	500,00			
3.1.91.00	APLICAÇÕES DIRETAS- INTRA-ORÇAMENTÁRIAS			500,00		
3.1.91.13	OBRIGAÇÕES PATRONAIS	1.001.01.001.001	500,00			
3.3.00.00	OUTRAS DESPESAS CORRENTES				7.000,00	
3.3.50.00	TRANSFERÊNCIAS A INSTITUIÇÕES PRIVADAS SEM FINS LUCF			500,00		
3.3.50.43	SUBVENÇÕES SOCIAIS	1.001.01.001.001	500,00			
3.3.90.00	APLICAÇÕES DIRETAS			6.500,00		
3.3.90.14	DIÁRIAS - CIVIL	1.001.01.001.001	500,00			
3.3.90.30	MATERIAL DE CONSUMO	1.001.01.001.001	1.500,00			
3.3.90.32	MATERIAL, BEM OU SERVIÇO PARA DISTRIBUIÇÃO GRATUIT.	1.001.01.001.001	500,00			
3.3.90.36	OUTROS SERVIÇOS DE TERCEIROS - PESSOA FÍSICA	1.001.01.001.001	1.500,00			
3.3.90.39	OUTROS SERVIÇOS DE TERCEIROS - PESSOA JURÍDICA	1.001.01.001.001	1.500,00			
3.3.90.92	DESPESAS DE EXERCÍCIOS ANTERIORES	1.001.01.001.001	500,00			
3.3.90.93	INDENIZAÇÕES E RESTITUIÇÕES	1.001.01.001.001	500,00			
4.0.00.00	DESPESAS DE CAPITAL					2.000,00
4.4.00.00	INVESTIMENTOS				2.000,00	
4.4.50.00	TRANSFERÊNCIAS A INSTITUIÇÕES PRIVADAS SEM FINS LUCF			1.000,00		
4.4.50.42	AUXÍLIOS	1.001.01.001.001	1.000,00			
4.4.90.00	APLICAÇÕES DIRETAS			1.000,00		
4.4.90.52	EQUIPAMENTOS E MATERIAL PERMANENTE	1.001.01.001.001	1.000,00			
TOTAL						11.500,00

**PREFEITURA MUNICIPAL DE JACUIPE**

Rua Prefeito Mario Acioly Wanderley, s/n - CNPJ:12247755/0001-74 Orçamento Programa - Exercício de 2020

Anexo 02

Page 6

NATUREZA DA DESPESA POR ORGÃO

PODER ORGÃO	02 PODER EXECUTIVO 04 PROCURADORIA GERAL DO MUNICÍPIO					
Código	Especificação	F.R.-C.A.	Elemento	Modalidade	Grupo	Categoria Econômica
3.0.00.00	DESPESAS CORRENTES					82.500,00
3.1.00.00	PESSOAL E ENCARGOS SOCIAIS				65.500,00	
3.1.90.00	APLICAÇÕES DIRETAS			58.500,00		
3.1.90.04	CONTRATAÇÃO POR TEMPO DETERMINADO	1.001.01.001.001	1.000,00			
3.1.90.11	VENCIMENTOS E VANTAGENS FIXAS - PESSOAL CIVIL	1.001.01.001.001	56.000,00			
3.1.90.13	OBRIGAÇÕES PATRONAIS	1.001.01.001.001	1.000,00			
3.1.90.92	DESPESAS DE EXERCÍCIOS ANTERIORES	1.001.01.001.001	500,00			
3.1.91.00	APLICAÇÕES DIRETAS- INTRA-ORÇAMENTÁRIAS			7.000,00		
3.1.91.13	OBRIGAÇÕES PATRONAIS	1.001.01.001.001	7.000,00			
3.3.00.00	OUTRAS DESPESAS CORRENTES				17.000,00	
3.3.90.00	APLICAÇÕES DIRETAS			17.000,00		
3.3.90.14	DIÁRIAS - CIVIL	1.001.01.001.001	1.000,00			
3.3.90.30	MATERIAL DE CONSUMO	1.001.01.001.001	5.000,00			
3.3.90.36	OUTROS SERVIÇOS DE TERCEIROS - PESSOA FÍSICA	1.001.01.001.001	5.000,00			
3.3.90.39	OUTROS SERVIÇOS DE TERCEIROS - PESSOA JURÍDICA	1.001.01.001.001	5.000,00			
3.3.90.47	OBRIGAÇÕES TRIBUTÁRIAS E CONTRIBUTIVAS	1.001.01.001.001	500,00			
3.3.90.92	DESPESAS DE EXERCÍCIOS ANTERIORES	1.001.01.001.001	500,00			
4.0.00.00	DESPESAS DE CAPITAL					5.000,00
4.4.00.00	INVESTIMENTOS				5.000,00	
4.4.90.00	APLICAÇÕES DIRETAS			5.000,00		
4.4.90.52	EQUIPAMENTOS E MATERIAL PERMANENTE	1.001.01.001.001	5.000,00			
TOTAL						87.500,00

**PREFEITURA MUNICIPAL DE JACUIPE**

Rua Prefeito Mario Acioly Wanderley, s/n - CNPJ:12247755/0001-74 Orçamento Programa - Exercício de 2020

Anexo 02

Page 7

NATUREZA DA DESPESA POR ORGÃO

PODER	02 PODER EXECUTIVO					
ORGÃO	05 SECRETARIA MUNICIPAL DE SAÚDE					
Código	Especificação	F.R.-C.A.	Elemento	Modalidade	Grupo	Categoria Econômica
3.0.00.00	DESPESAS CORRENTES					20.500,00
3.1.00.00	PESSOAL E ENCARGOS SOCIAIS				2.500,00	
3.1.90.00	APLICAÇÕES DIRETAS			2.000,00		
3.1.90.04	CONTRATAÇÃO POR TEMPO DETERMINADO	1.211.01.001.001	1.000,00			
3.1.90.11	VENCIMENTOS E VANTAGENS FIXAS - PESSOAL CIVIL	1.211.01.001.001	500,00			
3.1.90.13	OBRIGAÇÕES PATRONAIS	1.211.01.001.001	500,00			
3.1.91.00	APLICAÇÕES DIRETAS- INTRA-ORÇAMENTÁRIAS			500,00		
3.1.91.13	OBRIGAÇÕES PATRONAIS	1.211.01.001.001	500,00			
3.3.00.00	OUTRAS DESPESAS CORRENTES				18.000,00	
3.3.90.00	APLICAÇÕES DIRETAS			18.000,00		
3.3.90.14	DIÁRIAS - CIVIL	1.211.01.001.001	500,00			
3.3.90.14	DIÁRIAS - CIVIL	1.290.61.310.022	4.000,00			
3.3.90.30	MATERIAL DE CONSUMO	1.211.01.001.001	500,00			
3.3.90.30	MATERIAL DE CONSUMO	1.290.61.310.022	4.000,00			
3.3.90.36	OUTROS SERVIÇOS DE TERCEIROS - PESSOA FÍSICA	1.211.01.001.001	500,00			
3.3.90.36	OUTROS SERVIÇOS DE TERCEIROS - PESSOA FÍSICA	1.290.61.310.022	4.000,00			
3.3.90.39	OUTROS SERVIÇOS DE TERCEIROS - PESSOA JURÍDICA	1.211.01.001.001	500,00			
3.3.90.39	OUTROS SERVIÇOS DE TERCEIROS - PESSOA JURÍDICA	1.290.61.310.022	4.000,00			
4.0.00.00	DESPESAS DE CAPITAL					5.000,00
4.4.00.00	INVESTIMENTOS				5.000,00	
4.4.90.00	APLICAÇÕES DIRETAS			5.000,00		
4.4.90.52	EQUIPAMENTOS E MATERIAL PERMANENTE	1.211.01.001.001	5.000,00			
TOTAL						25.500,00

**PREFEITURA MUNICIPAL DE JACUIPE**

Rua Prefeito Mario Acioly Wanderley, s/n - CNPJ:12247755/0001-74 Orçamento Programa - Exercício de 2020

Anexo 02

Page 8

NATUREZA DA DESPESA POR ORGÃO

PODER		02 PODER EXECUTIVO				
ORGÃO		06 SECRETARIA MUNICIPAL DE EDUCAÇÃO, CULTURA E DESPORTOS				
Código	Especificação	F.R.-C.A.	Elemento	Modalidade	Grupo	Categoria Econômica
3.0.00.00	DESPESAS CORRENTES					678.000,00
3.1.00.00	PESSOAL E ENCARGOS SOCIAIS				122.000,00	
3.1.90.00	APLICAÇÕES DIRETAS			113.000,00		
3.1.90.04	CONTRATAÇÃO POR TEMPO DETERMINADO	1.001.01.001.001	2.000,00			
3.1.90.11	VENCIMENTOS E VANTAGENS FIXAS - PESSOAL CIVIL	1.001.01.001.001	100.000,00			
3.1.90.13	OBRIGAÇÕES PATRONAIS	1.001.01.001.001	11.000,00			
3.1.91.00	APLICAÇÕES DIRETAS- INTRA-ORÇAMENTÁRIAS			9.000,00		
3.1.91.13	OBRIGAÇÕES PATRONAIS	1.001.01.001.001	9.000,00			
3.3.00.00	OUTRAS DESPESAS CORRENTES				556.000,00	
3.3.90.00	APLICAÇÕES DIRETAS			556.000,00		
3.3.90.14	DIÁRIAS - CIVIL	1.001.01.001.001	1.000,00			
3.3.90.30	MATERIAL DE CONSUMO	1.001.01.001.001	13.000,00			
3.3.90.31	PREMIAÇÕES CULTURAIS, ARTÍSTICAS, CIENTÍFICAS, DESP(1.001.01.001.001	1.000,00			
3.3.90.32	MATERIAL, BEM OU SERVIÇO PARA DISTRIBUIÇÃO GRATUIT.	1.001.01.001.001	2.000,00			
3.3.90.36	OUTROS SERVIÇOS DE TERCEIROS - PESSOA FÍSICA	1.001.01.001.001	13.000,00			
3.3.90.39	OUTROS SERVIÇOS DE TERCEIROS - PESSOA JURÍDICA	1.001.01.001.001	525.000,00			
3.3.90.47	OBRIGAÇÕES TRIBUTÁRIAS E CONTRIBUTIVAS	1.001.01.001.001	500,00			
3.3.90.92	DESPESAS DE EXERCÍCIOS ANTERIORES	1.001.01.001.001	500,00			
4.0.00.00	DESPESAS DE CAPITAL					33.000,00
4.4.00.00	INVESTIMENTOS				33.000,00	
4.4.90.00	APLICAÇÕES DIRETAS			33.000,00		
4.4.90.52	EQUIPAMENTOS E MATERIAL PERMANENTE	1.001.01.001.001	33.000,00			
TOTAL						711.000,00

**PREFEITURA MUNICIPAL DE JACUIPE**

Rua Prefeito Mario Acioly Wanderley, s/n - CNPJ:12247755/0001-74 Orçamento Programa - Exercício de 2020

Anexo 02

Page 9

NATUREZA DA DESPESA POR ORGÃO

PODER	02 PODER EXECUTIVO					
ORGÃO	07 SECRETARIA MUNICIPAL DE TURISMO E MEI AMBIENTE					
Código	Especificação	F.R.-C.A.	Elemento	Modalidade	Grupo	Categoria Econômica
3.0.00.00	DESPESAS CORRENTES					52.500,00
3.1.00.00	PESSOAL E ENCARGOS SOCIAIS				20.000,00	
3.1.90.00	APLICAÇÕES DIRETAS			19.000,00		
3.1.90.04	CONTRATAÇÃO POR TEMPO DETERMINADO	1.001.01.001.001	5.500,00			
3.1.90.11	VENCIMENTOS E VANTAGENS FIXAS - PESSOAL CIVIL	1.001.01.001.001	10.000,00			
3.1.90.13	OBRIGAÇÕES PATRONAIS	1.001.01.001.001	3.000,00			
3.1.90.92	DESPESAS DE EXERCÍCIOS ANTERIORES	1.001.01.001.001	500,00			
3.1.91.00	APLICAÇÕES DIRETAS- INTRA-ORÇAMENTÁRIAS			1.000,00		
3.1.91.13	OBRIGAÇÕES PATRONAIS	1.001.01.001.001	1.000,00			
3.3.00.00	OUTRAS DESPESAS CORRENTES				32.500,00	
3.3.90.00	APLICAÇÕES DIRETAS			32.500,00		
3.3.90.14	DIÁRIAS - CIVIL	1.001.01.001.001	1.000,00			
3.3.90.30	MATERIAL DE CONSUMO	1.001.01.001.001	10.500,00			
3.3.90.36	OUTROS SERVIÇOS DE TERCEIROS - PESSOA FÍSICA	1.001.01.001.001	10.500,00			
3.3.90.39	OUTROS SERVIÇOS DE TERCEIROS - PESSOA JURÍDICA	1.001.01.001.001	10.500,00			
4.0.00.00	DESPESAS DE CAPITAL					22.000,00
4.4.00.00	INVESTIMENTOS				22.000,00	
4.4.90.00	APLICAÇÕES DIRETAS			22.000,00		
4.4.90.52	EQUIPAMENTOS E MATERIAL PERMANENTE	1.001.01.001.001	22.000,00			
TOTAL						74.500,00

**PREFEITURA MUNICIPAL DE JACUIPE**

Rua Prefeito Mario Acioly Wanderley, s/n - CNPJ:12247755/0001-74 Orçamento Programa - Exercício de 2020

Anexo 02

Page 10

NATUREZA DA DESPESA POR ORGÃO

PODER	02 PODER EXECUTIVO					
ORGÃO	08 SECRETARIA MUNICIPAL DE AGRICULTURA E DESENVOLVIMENTO RURAL					
Código	Especificação	F.R.-C.A.	Elemento	Modalidade	Grupo	Categoria Econômica
3.0.00.00	DESPESAS CORRENTES					263.000,00
3.1.00.00	PESSOAL E ENCARGOS SOCIAIS				157.500,00	
3.1.90.00	APLICAÇÕES DIRETAS			156.500,00		
3.1.90.04	CONTRATAÇÃO POR TEMPO DETERMINADO	1.001.01.001.001	1.000,00			
3.1.90.11	VENCIMENTOS E VANTAGENS FIXAS - PESSOAL CIVIL	1.001.01.001.001	129.000,00			
3.1.90.13	OBRIGAÇÕES PATRONAIS	1.001.01.001.001	26.000,00			
3.1.90.92	DESPESAS DE EXERCÍCIOS ANTERIORES	1.001.01.001.001	500,00			
3.1.91.00	APLICAÇÕES DIRETAS- INTRA-ORÇAMENTÁRIAS			1.000,00		
3.1.91.13	OBRIGAÇÕES PATRONAIS	1.001.01.001.001	1.000,00			
3.3.00.00	OUTRAS DESPESAS CORRENTES				105.500,00	
3.3.90.00	APLICAÇÕES DIRETAS			105.500,00		
3.3.90.14	DIÁRIAS - CIVIL	1.001.01.001.001	1.000,00			
3.3.90.30	MATERIAL DE CONSUMO	1.001.01.001.001	32.500,00			
3.3.90.32	MATERIAL, BEM OU SERVIÇO PARA DISTRIBUIÇÃO GRATUIT.	1.001.01.001.001	1.000,00			
3.3.90.36	OUTROS SERVIÇOS DE TERCEIROS - PESSOA FÍSICA	1.001.01.001.001	7.500,00			
3.3.90.39	OUTROS SERVIÇOS DE TERCEIROS - PESSOA JURÍDICA	1.001.01.001.001	63.000,00			
3.3.90.47	OBRIGAÇÕES TRIBUTÁRIAS E CONTRIBUTIVAS	1.001.01.001.001	500,00			
4.0.00.00	DESPESAS DE CAPITAL					17.000,00
4.4.00.00	INVESTIMENTOS				17.000,00	
4.4.90.00	APLICAÇÕES DIRETAS			17.000,00		
4.4.90.51	OBRS E INSTALAÇÕES	1.001.01.001.001	1.000,00			
4.4.90.52	EQUIPAMENTOS E MATERIAL PERMANENTE	1.001.01.001.001	15.000,00			
4.4.90.52	EQUIPAMENTOS E MATERIAL PERMANENTE	1.940.37.100.001	1.000,00			
TOTAL						280.000,00

**PREFEITURA MUNICIPAL DE JACUIPE**

Rua Prefeito Mario Acioly Wanderley, s/n - CNPJ:12247755/0001-74 Orçamento Programa - Exercício de 2020

Anexo 02

Page 11

NATUREZA DA DESPESA POR ORGÃO

PODER ORGÃO	02 PODER EXECUTIVO 09 SEC. MUN. DE INFRAESTRUTURA, TRANSPORTES E SERVIÇOS PÚBLICOS					
Código	Especificação	F.R.-C.A.	Elemento	Modalidade	Grupo	Categoria Econômica
3.0.00.00	DESPESAS CORRENTES					2.050.800,00
3.1.00.00	PESSOAL E ENCARGOS SOCIAIS				492.500,00	
3.1.90.00	APLICAÇÕES DIRETAS			431.500,00		
3.1.90.04	CONTRATAÇÃO POR TEMPO DETERMINADO	1.001.01.001.001	2.000,00			
3.1.90.11	VENCIMENTOS E VANTAGENS FIXAS - PESSOAL CIVIL	1.001.01.001.001	400.000,00			
3.1.90.13	OBRIGAÇÕES PATRONAIS	1.001.01.001.001	29.000,00			
3.1.90.92	DESPESAS DE EXERCÍCIOS ANTERIORES	1.001.01.001.001	500,00			
3.1.91.00	APLICAÇÕES DIRETAS- INTRA-ORÇAMENTÁRIAS			61.000,00		
3.1.91.13	OBRIGAÇÕES PATRONAIS	1.001.01.001.001	61.000,00			
3.3.00.00	OUTRAS DESPESAS CORRENTES				1.558.300,00	
3.3.71.00	TRANSFERÊNCIA A CONSÓRCIOS PÚBLICOS			25.000,00		
3.3.71.70	RATEIO PELA PARTICIPAÇÃO EM CONSÓRCIO PÚBLICO	1.001.01.001.001	25.000,00			
3.3.90.00	APLICAÇÕES DIRETAS			1.533.300,00		
3.3.90.14	DIÁRIAS - CIVIL	1.001.01.001.001	1.000,00			
3.3.90.30	MATERIAL DE CONSUMO	1.001.01.001.001	290.000,00			
3.3.90.30	MATERIAL DE CONSUMO	1.610.59.610.001	1.500,00			
3.3.90.30	MATERIAL DE CONSUMO	1.620.60.620.001	2.000,00			
3.3.90.30	MATERIAL DE CONSUMO	1.940.37.100.001	1.000,00			
3.3.90.36	OUTROS SERVIÇOS DE TERCEIROS - PESSOA FÍSICA	1.001.01.001.001	57.800,00			
3.3.90.36	OUTROS SERVIÇOS DE TERCEIROS - PESSOA FÍSICA	1.610.59.610.001	1.000,00			
3.3.90.36	OUTROS SERVIÇOS DE TERCEIROS - PESSOA FÍSICA	1.620.60.620.001	1.000,00			
3.3.90.36	OUTROS SERVIÇOS DE TERCEIROS - PESSOA FÍSICA	1.940.37.100.001	1.000,00			
3.3.90.37	LOCAÇÃO DE MÃO-DE-OBRA	1.001.01.001.001	1.500,00			
3.3.90.39	OUTROS SERVIÇOS DE TERCEIROS - PESSOA JURÍDICA	1.001.01.001.001	1.169.500,00			
3.3.90.39	OUTROS SERVIÇOS DE TERCEIROS - PESSOA JURÍDICA	1.610.59.610.001	1.500,00			
3.3.90.39	OUTROS SERVIÇOS DE TERCEIROS - PESSOA JURÍDICA	1.620.60.620.001	1.000,00			
3.3.90.39	OUTROS SERVIÇOS DE TERCEIROS - PESSOA JURÍDICA	1.940.37.100.001	1.000,00			
3.3.90.47	OBRIGAÇÕES TRIBUTÁRIAS E CONTRIBUTIVAS	1.001.01.001.001	1.000,00			
3.3.90.47	OBRIGAÇÕES TRIBUTÁRIAS E CONTRIBUTIVAS	1.620.60.620.001	1.000,00			
3.3.90.92	DESPESAS DE EXERCÍCIOS ANTERIORES	1.001.01.001.001	500,00			
4.0.00.00	DESPESAS DE CAPITAL					1.372.000,00
4.4.00.00	INVESTIMENTOS				1.367.000,00	
4.4.90.00	APLICAÇÕES DIRETAS			1.367.000,00		
4.4.90.51	OBRAS E INSTALAÇÕES	1.001.01.001.001	323.000,00			
4.4.90.51	OBRAS E INSTALAÇÕES	1.610.59.610.001	21.000,00			
4.4.90.51	OBRAS E INSTALAÇÕES	1.940.37.100.001	796.000,00			
4.4.90.52	EQUIPAMENTOS E MATERIAL PERMANENTE	1.001.01.001.001	20.000,00			
4.4.90.52	EQUIPAMENTOS E MATERIAL PERMANENTE	1.940.37.100.001	205.000,00			
4.4.90.61	AQUISIÇÃO DE IMÓVEIS	1.001.01.001.001	2.000,00			



PREFEITURA MUNICIPAL DE JACUIPE

Rua Prefeito Mario Acioly Wanderley, s/n - CNPJ:12247755/0001-74 Orçamento Programa - Exercício de 2020

Anexo 02

Page 12

NATUREZA DA DESPESA POR ORGÃO

PODER		02 PODER EXECUTIVO				
ORGÃO		09 SEC. MUN. DE INFRAESTRUTURA, TRANSPORTES E SERVIÇOS PÚBLICOS				
Código	Especificação	F.R.-C.A.	Elemento	Modalidade	Grupo	Categoria Econômica
4.5.00.00	INVERSÕES FINANCEIRAS				5.000,00	
4.5.90.00	APLICAÇÕES DIRETAS			5.000,00		
4.5.90.61	AQUISIÇÃO DE IMÓVEIS	1.001.01.001.001	5.000,00			
TOTAL					3.422.800,00	

**PREFEITURA MUNICIPAL DE JACUIPE**

Rua Prefeito Mario Acioly Wanderley, s/n - CNPJ:12247755/0001-74 Orçamento Programa - Exercício de 2020

Anexo 02

Page 13

NATUREZA DA DESPESA POR ORGÃO

PODER		02 PODER EXECUTIVO				
ORGÃO		10 SECRETARIA DE CONTROLE INTERNO				
Código	Especificação	F.R.-C.A.	Elemento	Modalidade	Grupo	Categoria Econômica
3.0.00.00	DESPESAS CORRENTES					9.500,00
3.1.00.00	PESSOAL E ENCARGOS SOCIAIS				7.500,00	
3.1.90.00	APLICAÇÕES DIRETAS			7.000,00		
3.1.90.04	CONTRATAÇÃO POR TEMPO DETERMINADO	1.001.01.001.001	1.000,00			
3.1.90.11	VENCIMENTOS E VANTAGENS FIXAS - PESSOAL CIVIL	1.001.01.001.001	5.500,00			
3.1.90.13	OBRIGAÇÕES PATRONAIS	1.001.01.001.001	500,00			
3.1.91.00	APLICAÇÕES DIRETAS- INTRA-ORÇAMENTÁRIAS			500,00		
3.1.91.13	OBRIGAÇÕES PATRONAIS	1.001.01.001.001	500,00			
3.3.00.00	OUTRAS DESPESAS CORRENTES				2.000,00	
3.3.90.00	APLICAÇÕES DIRETAS			2.000,00		
3.3.90.14	DIÁRIAS - CIVIL	1.001.01.001.001	500,00			
3.3.90.30	MATERIAL DE CONSUMO	1.001.01.001.001	500,00			
3.3.90.36	OUTROS SERVIÇOS DE TERCEIROS - PESSOA FÍSICA	1.001.01.001.001	500,00			
3.3.90.39	OUTROS SERVIÇOS DE TERCEIROS - PESSOA JURÍDICA	1.001.01.001.001	500,00			
4.0.00.00	DESPESAS DE CAPITAL					500,00
4.4.00.00	INVESTIMENTOS				500,00	
4.4.90.00	APLICAÇÕES DIRETAS			500,00		
4.4.90.52	EQUIPAMENTOS E MATERIAL PERMANENTE	1.001.01.001.001	500,00			
TOTAL						10.000,00

**PREFEITURA MUNICIPAL DE JACUIPE**

Rua Prefeito Mario Acioly Wanderley, s/n - CNPJ:12247755/0001-74 Orçamento Programa - Exercício de 2020

Anexo 02

Page 14

NATUREZA DA DESPESA POR ORGÃO

PODER		03 FUNDOS				
ORGÃO		01 FUNDO MUNICIPAL DE SAÚDE - FMS				
Código	Especificação	F.R.-C.A.	Elemento	Modalidade	Grupo	Categoria Econômica
3.0.00.00	DESPESAS CORRENTES					3.950.828,76
3.1.00.00	PESSOAL E ENCARGOS SOCIAIS				2.295.300,00	
3.1.90.00	APLICAÇÕES DIRETAS			2.115.800,00		
3.1.90.04	CONTRATAÇÃO POR TEMPO DETERMINADO	1.211.01.001.001	411.000,00			
3.1.90.04	CONTRATAÇÃO POR TEMPO DETERMINADO	1.214.08.310.008	68.000,00			
3.1.90.04	CONTRATAÇÃO POR TEMPO DETERMINADO	1.214.11.310.011	4.000,00			
3.1.90.04	CONTRATAÇÃO POR TEMPO DETERMINADO	1.214.14.310.014	277.000,00			
3.1.90.04	CONTRATAÇÃO POR TEMPO DETERMINADO	1.290.55.310.021	11.000,00			
3.1.90.11	VENCIMENTOS E VANTAGENS FIXAS - PESSOAL CIVIL	1.211.01.001.001	884.500,00			
3.1.90.11	VENCIMENTOS E VANTAGENS FIXAS - PESSOAL CIVIL	1.214.08.310.008	3.000,00			
3.1.90.11	VENCIMENTOS E VANTAGENS FIXAS - PESSOAL CIVIL	1.214.11.310.011	74.000,00			
3.1.90.11	VENCIMENTOS E VANTAGENS FIXAS - PESSOAL CIVIL	1.214.14.310.014	330.000,00			
3.1.90.11	VENCIMENTOS E VANTAGENS FIXAS - PESSOAL CIVIL	1.290.55.310.021	6.000,00			
3.1.90.13	OBRIGAÇÕES PATRONAIS	1.211.01.001.001	36.800,00			
3.1.90.13	OBRIGAÇÕES PATRONAIS	1.214.08.310.008	3.000,00			
3.1.90.13	OBRIGAÇÕES PATRONAIS	1.214.11.310.011	2.000,00			
3.1.90.13	OBRIGAÇÕES PATRONAIS	1.214.14.310.014	4.000,00			
3.1.90.92	DESPESAS DE EXERCÍCIOS ANTERIORES	1.211.01.001.001	1.000,00			
3.1.90.94	INDENIZAÇÕES E RESTITUIÇÕES TRABALHISTAS	1.211.01.001.001	500,00			
3.1.91.00	APLICAÇÕES DIRETAS- INTRA-ORÇAMENTÁRIAS			179.500,00		
3.1.91.13	OBRIGAÇÕES PATRONAIS	1.211.01.001.001	165.500,00			
3.1.91.13	OBRIGAÇÕES PATRONAIS	1.214.08.310.008	3.000,00			
3.1.91.13	OBRIGAÇÕES PATRONAIS	1.214.11.310.011	2.000,00			
3.1.91.13	OBRIGAÇÕES PATRONAIS	1.214.14.310.014	9.000,00			
3.3.00.00	OUTRAS DESPESAS CORRENTES				1.655.528,76	
3.3.90.00	APLICAÇÕES DIRETAS			1.655.528,76		
3.3.90.14	DIÁRIAS - CIVIL	1.211.01.001.001	16.000,00			
3.3.90.14	DIÁRIAS - CIVIL	1.214.11.310.011	2.000,00			
3.3.90.14	DIÁRIAS - CIVIL	1.214.14.310.014	7.000,00			
3.3.90.14	DIÁRIAS - CIVIL	1.290.61.310.022	2.000,00			
3.3.90.30	MATERIAL DE CONSUMO	1.211.01.001.001	509.000,00			
3.3.90.30	MATERIAL DE CONSUMO	1.214.13.310.013	40.000,00			
3.3.90.30	MATERIAL DE CONSUMO	1.214.14.310.014	123.000,00			
3.3.90.30	MATERIAL DE CONSUMO	1.250.01.001.001	2.000,00			
3.3.90.30	MATERIAL DE CONSUMO	1.290.55.310.021	11.000,00			
3.3.90.30	MATERIAL DE CONSUMO	1.290.61.310.022	10.000,00			
3.3.90.32	MATERIAL, BEM OU SERVIÇO PARA DISTRIBUIÇÃO GRATUIT.	1.211.01.001.001	51.000,00			
3.3.90.32	MATERIAL, BEM OU SERVIÇO PARA DISTRIBUIÇÃO GRATUIT.	1.214.13.310.013	3.000,00			
3.3.90.32	MATERIAL, BEM OU SERVIÇO PARA DISTRIBUIÇÃO GRATUIT.	1.214.14.310.014	30.000,00			

**PREFEITURA MUNICIPAL DE JACUIPE**

Rua Prefeito Mario Acioly Wanderley, s/n - CNPJ:12247755/0001-74 Orçamento Programa - Exercício de 2020

Anexo 02

Page 15

NATUREZA DA DESPESA POR ORGÃO

PODER		03 FUNDOS				
ORGÃO		01 FUNDO MUNICIPAL DE SAÚDE - FMS				
Código	Especificação	F.R.-C.A.	Elemento	Modalidade	Grupo	Categoria Econômica
3.3.90.33	PASSAGENS E DESPESAS COM LOCOMOÇÃO	1.211.01.001.001	500,00			
3.3.90.35	SERVIÇOS DE CONSULTORIA	1.211.01.001.001	5.000,00			
3.3.90.36	OUTROS SERVIÇOS DE TERCEIROS - PESSOA FÍSICA	1.211.01.001.001	136.000,00			
3.3.90.36	OUTROS SERVIÇOS DE TERCEIROS - PESSOA FÍSICA	1.214.14.310.014	79.000,00			
3.3.90.36	OUTROS SERVIÇOS DE TERCEIROS - PESSOA FÍSICA	1.290.55.310.021	11.000,00			
3.3.90.36	OUTROS SERVIÇOS DE TERCEIROS - PESSOA FÍSICA	1.290.61.310.022	11.000,00			
3.3.90.39	OUTROS SERVIÇOS DE TERCEIROS - PESSOA JURÍDICA	1.211.01.001.001	339.028,76			
3.3.90.39	OUTROS SERVIÇOS DE TERCEIROS - PESSOA JURÍDICA	1.214.14.310.014	200.000,00			
3.3.90.39	OUTROS SERVIÇOS DE TERCEIROS - PESSOA JURÍDICA	1.290.55.310.021	11.000,00			
3.3.90.39	OUTROS SERVIÇOS DE TERCEIROS - PESSOA JURÍDICA	1.290.61.310.022	11.000,00			
3.3.90.47	OBRIGAÇÕES TRIBUTÁRIAS E CONTRIBUTIVAS	1.211.01.001.001	1.000,00			
3.3.90.47	OBRIGAÇÕES TRIBUTÁRIAS E CONTRIBUTIVAS	1.214.14.310.014	24.000,00			
3.3.90.48	OUTROS AUXÍLIOS FINANCEIROS A PESSOA FÍSICA	1.211.01.001.001	20.000,00			
3.3.90.92	DESPESAS DE EXERCÍCIOS ANTERIORES	1.211.01.001.001	500,00			
3.3.90.93	INDENIZAÇÕES E RESTITUIÇÕES	1.211.01.001.001	500,00			
4.0.00.00	DESPESAS DE CAPITAL					1.240.500,00
4.4.00.00	INVESTIMENTOS				1.239.500,00	
4.4.90.00	APLICAÇÕES DIRETAS			1.239.500,00		
4.4.90.51	OBRAS E INSTALAÇÕES	1.211.01.001.001	1.500,00			
4.4.90.51	OBRAS E INSTALAÇÕES	1.214.14.310.014	10.000,00			
4.4.90.51	OBRAS E INSTALAÇÕES	1.215.16.310.016	80.000,00			
4.4.90.51	OBRAS E INSTALAÇÕES	1.220.15.310.015	290.000,00			
4.4.90.52	EQUIPAMENTOS E MATERIAL PERMANENTE	1.211.01.001.001	12.000,00			
4.4.90.52	EQUIPAMENTOS E MATERIAL PERMANENTE	1.214.14.310.014	15.000,00			
4.4.90.52	EQUIPAMENTOS E MATERIAL PERMANENTE	1.215.16.310.016	470.000,00			
4.4.90.52	EQUIPAMENTOS E MATERIAL PERMANENTE	1.220.15.310.015	340.000,00			
4.4.90.52	EQUIPAMENTOS E MATERIAL PERMANENTE	1.290.61.310.022	20.000,00			
4.4.90.61	AQUISIÇÃO DE IMÓVEIS	1.211.01.001.001	1.000,00			
4.5.00.00	INVERSÕES FINANCEIRAS				1.000,00	
4.5.90.00	APLICAÇÕES DIRETAS			1.000,00		
4.5.90.61	AQUISIÇÃO DE IMÓVEIS	1.211.01.001.001	1.000,00			
TOTAL						5.191.328,76

**PREFEITURA MUNICIPAL DE JACUIPE**

Rua Prefeito Mario Acioly Wanderley, s/n - CNPJ:12247755/0001-74 Orçamento Programa - Exercício de 2020

Anexo 02

Page 16

NATUREZA DA DESPESA POR ORGÃO

PODER		03 FUNDOS				
ORGÃO		02 FUNDO MUNICIPAL DE EDUCAÇÃO - FME				
Código	Especificação	F.R.-C.A.	Elemento	Modalidade	Grupo	Categoria Econômica
3.0.00.00	DESPESAS CORRENTES					11.985.204,60
3.1.00.00	PESSOAL E ENCARGOS SOCIAIS				7.505.204,60	
3.1.90.00	APLICAÇÕES DIRETAS			6.588.500,00		
3.1.90.04	CONTRATAÇÃO POR TEMPO DETERMINADO	1.111.01.001.001	422.000,00			
3.1.90.04	CONTRATAÇÃO POR TEMPO DETERMINADO	1.112.17.250.017	321.200,00			
3.1.90.04	CONTRATAÇÃO POR TEMPO DETERMINADO	1.113.18.250.018	256.000,00			
3.1.90.04	CONTRATAÇÃO POR TEMPO DETERMINADO	1.114.19.250.019	100.000,00			
3.1.90.04	CONTRATAÇÃO POR TEMPO DETERMINADO	1.115.19.250.020	3.000,00			
3.1.90.04	CONTRATAÇÃO POR TEMPO DETERMINADO	1.190.57.200.040	20.000,00			
3.1.90.11	VENCIMENTOS E VANTAGENS FIXAS - PESSOAL CIVIL	1.111.01.001.001	54.000,00			
3.1.90.11	VENCIMENTOS E VANTAGENS FIXAS - PESSOAL CIVIL	1.112.17.250.017	3.327.900,00			
3.1.90.11	VENCIMENTOS E VANTAGENS FIXAS - PESSOAL CIVIL	1.113.18.250.018	1.061.400,00			
3.1.90.11	VENCIMENTOS E VANTAGENS FIXAS - PESSOAL CIVIL	1.114.19.250.019	568.600,00			
3.1.90.11	VENCIMENTOS E VANTAGENS FIXAS - PESSOAL CIVIL	1.115.19.250.020	419.400,00			
3.1.90.11	VENCIMENTOS E VANTAGENS FIXAS - PESSOAL CIVIL	1.190.57.200.040	10.000,00			
3.1.90.13	OBRIGAÇÕES PATRONAIS	1.111.01.001.001	10.000,00			
3.1.90.13	OBRIGAÇÕES PATRONAIS	1.112.17.250.017	10.000,00			
3.1.90.13	OBRIGAÇÕES PATRONAIS	1.113.18.250.018	1.000,00			
3.1.90.16	OUTRAS DESPESAS VARIÁVEIS - PESSOAL CIVIL	1.111.01.001.001	2.000,00			
3.1.90.92	DESPESAS DE EXERCÍCIOS ANTERIORES	1.111.01.001.001	1.000,00			
3.1.90.94	INDENIZAÇÕES E RESTITUIÇÕES TRABALHISTAS	1.111.01.001.001	1.000,00			
3.1.91.00	APLICAÇÕES DIRETAS- INTRA-ORÇAMENTÁRIAS			916.704,60		
3.1.91.13	OBRIGAÇÕES PATRONAIS	1.111.01.001.001	576.704,60			
3.1.91.13	OBRIGAÇÕES PATRONAIS	1.112.17.250.017	100.000,00			
3.1.91.13	OBRIGAÇÕES PATRONAIS	1.113.18.250.018	100.000,00			
3.1.91.13	OBRIGAÇÕES PATRONAIS	1.114.19.250.019	100.000,00			
3.1.91.13	OBRIGAÇÕES PATRONAIS	1.115.19.250.020	40.000,00			
3.3.00.00	OUTRAS DESPESAS CORRENTES				4.480.000,00	
3.3.90.00	APLICAÇÕES DIRETAS			4.480.000,00		
3.3.90.14	DIÁRIAS - CIVIL	1.001.01.001.001	3.000,00			
3.3.90.18	AUXÍLIO FINANCEIRO A ESTUDANTES	1.001.01.001.001	1.000,00			
3.3.90.30	MATERIAL DE CONSUMO	1.001.01.001.001	203.000,00			
3.3.90.30	MATERIAL DE CONSUMO	1.111.01.001.001	73.000,00			
3.3.90.30	MATERIAL DE CONSUMO	1.113.18.250.018	442.000,00			
3.3.90.30	MATERIAL DE CONSUMO	1.115.19.250.020	50.000,00			
3.3.90.30	MATERIAL DE CONSUMO	1.120.20.200.020	56.000,00			
3.3.90.30	MATERIAL DE CONSUMO	1.121.21.200.021	5.000,00			
3.3.90.30	MATERIAL DE CONSUMO	1.122.22.200.022	322.000,00			
3.3.90.30	MATERIAL DE CONSUMO	1.123.23.200.023	5.000,00			

**PREFEITURA MUNICIPAL DE JACUIPE**

Rua Prefeito Mario Acioly Wanderley, s/n - CNPJ:12247755/0001-74 Orçamento Programa - Exercício de 2020

Anexo 02

Page 17

NATUREZA DA DESPESA POR ORGÃO

PODER ORGÃO		03 FUNDOS 02 FUNDO MUNICIPAL DE EDUCAÇÃO - FME				
Código	Especificação	F.R.-C.A.	Elemento	Modalidade	Grupo	Categoria Econômica
3.3.90.30	MATERIAL DE CONSUMO	1.124.25.200.025	5.000,00			
3.3.90.30	MATERIAL DE CONSUMO	1.190.38.200.038	1.000,00			
3.3.90.30	MATERIAL DE CONSUMO	1.190.57.200.040	10.000,00			
3.3.90.31	PREMIAÇÕES CULTURAIS, ARTÍSTICAS, CIENTÍFICAS, DESP	1.001.01.001.001	1.000,00			
3.3.90.32	MATERIAL, BEM OU SERVIÇO PARA DISTRIBUIÇÃO GRATUIT	1.001.01.001.001	1.000,00			
3.3.90.32	MATERIAL, BEM OU SERVIÇO PARA DISTRIBUIÇÃO GRATUIT	1.111.01.001.001	5.000,00			
3.3.90.32	MATERIAL, BEM OU SERVIÇO PARA DISTRIBUIÇÃO GRATUIT	1.120.20.200.020	1.000,00			
3.3.90.34	OUTRAS DESPESAS DE PESSOAL DECORRENTES DE CONT	1.111.01.001.001	100.000,00			
3.3.90.34	OUTRAS DESPESAS DE PESSOAL DECORRENTES DE CONT	1.112.17.250.017	600.000,00			
3.3.90.34	OUTRAS DESPESAS DE PESSOAL DECORRENTES DE CONT	1.114.19.250.019	300.000,00			
3.3.90.35	SERVIÇOS DE CONSULTORIA	1.001.01.001.001	1.000,00			
3.3.90.36	OUTROS SERVIÇOS DE TERCEIROS - PESSOA FÍSICA	1.001.01.001.001	1.000,00			
3.3.90.36	OUTROS SERVIÇOS DE TERCEIROS - PESSOA FÍSICA	1.111.01.001.001	74.000,00			
3.3.90.36	OUTROS SERVIÇOS DE TERCEIROS - PESSOA FÍSICA	1.113.18.250.018	110.000,00			
3.3.90.36	OUTROS SERVIÇOS DE TERCEIROS - PESSOA FÍSICA	1.115.19.250.020	50.000,00			
3.3.90.36	OUTROS SERVIÇOS DE TERCEIROS - PESSOA FÍSICA	1.120.20.200.020	51.000,00			
3.3.90.36	OUTROS SERVIÇOS DE TERCEIROS - PESSOA FÍSICA	1.121.21.200.021	2.000,00			
3.3.90.36	OUTROS SERVIÇOS DE TERCEIROS - PESSOA FÍSICA	1.122.22.200.022	4.000,00			
3.3.90.36	OUTROS SERVIÇOS DE TERCEIROS - PESSOA FÍSICA	1.123.23.200.023	2.000,00			
3.3.90.36	OUTROS SERVIÇOS DE TERCEIROS - PESSOA FÍSICA	1.124.25.200.025	5.000,00			
3.3.90.36	OUTROS SERVIÇOS DE TERCEIROS - PESSOA FÍSICA	1.190.38.200.038	1.000,00			
3.3.90.36	OUTROS SERVIÇOS DE TERCEIROS - PESSOA FÍSICA	1.190.57.200.040	10.000,00			
3.3.90.39	OUTROS SERVIÇOS DE TERCEIROS - PESSOA JURÍDICA	1.001.01.001.001	479.000,00			
3.3.90.39	OUTROS SERVIÇOS DE TERCEIROS - PESSOA JURÍDICA	1.111.01.001.001	24.000,00			
3.3.90.39	OUTROS SERVIÇOS DE TERCEIROS - PESSOA JURÍDICA	1.113.18.250.018	712.000,00			
3.3.90.39	OUTROS SERVIÇOS DE TERCEIROS - PESSOA JURÍDICA	1.115.19.250.020	100.000,00			
3.3.90.39	OUTROS SERVIÇOS DE TERCEIROS - PESSOA JURÍDICA	1.120.20.200.020	131.000,00			
3.3.90.39	OUTROS SERVIÇOS DE TERCEIROS - PESSOA JURÍDICA	1.121.21.200.021	3.000,00			
3.3.90.39	OUTROS SERVIÇOS DE TERCEIROS - PESSOA JURÍDICA	1.122.22.200.022	5.000,00			
3.3.90.39	OUTROS SERVIÇOS DE TERCEIROS - PESSOA JURÍDICA	1.123.23.200.023	65.000,00			
3.3.90.39	OUTROS SERVIÇOS DE TERCEIROS - PESSOA JURÍDICA	1.124.25.200.025	5.000,00			
3.3.90.39	OUTROS SERVIÇOS DE TERCEIROS - PESSOA JURÍDICA	1.190.38.200.038	250.000,00			
3.3.90.39	OUTROS SERVIÇOS DE TERCEIROS - PESSOA JURÍDICA	1.190.57.200.040	10.000,00			
3.3.90.47	OBRIGAÇÕES TRIBUTÁRIAS E CONTRIBUTIVAS	1.001.01.001.001	500,00			
3.3.90.47	OBRIGAÇÕES TRIBUTÁRIAS E CONTRIBUTIVAS	1.111.01.001.001	1.500,00			
3.3.90.47	OBRIGAÇÕES TRIBUTÁRIAS E CONTRIBUTIVAS	1.113.18.250.018	21.000,00			
3.3.90.47	OBRIGAÇÕES TRIBUTÁRIAS E CONTRIBUTIVAS	1.120.20.200.020	1.000,00			
3.3.90.47	OBRIGAÇÕES TRIBUTÁRIAS E CONTRIBUTIVAS	1.123.23.200.023	2.000,00			

**PREFEITURA MUNICIPAL DE JACUIPE**

Rua Prefeito Mario Acioly Wanderley, s/n - CNPJ:12247755/0001-74 Orçamento Programa - Exercício de 2020

Anexo 02

Page 18

NATUREZA DA DESPESA POR ORGÃO

PODER		03 FUNDOS				
ORGÃO		02 FUNDO MUNICIPAL DE EDUCAÇÃO - FME				
Código	Especificação	F.R.-C.A.	Elemento	Modalidade	Grupo	Categoria Econômica
3.3.90.48	OUTROS AUXÍLIOS FINANCEIROS A PESSOA FÍSICA	1.001.01.001.001	1.000,00			
3.3.90.48	OUTROS AUXÍLIOS FINANCEIROS A PESSOA FÍSICA	1.111.01.001.001	162.000,00			
3.3.90.92	DESPESAS DE EXERCÍCIOS ANTERIORES	1.001.01.001.001	500,00			
3.3.90.92	DESPESAS DE EXERCÍCIOS ANTERIORES	1.111.01.001.001	500,00			
3.3.90.93	INDENIZAÇÕES E RESTITUIÇÕES	1.001.01.001.001	500,00			
3.3.90.93	INDENIZAÇÕES E RESTITUIÇÕES	1.111.01.001.001	500,00			
3.3.90.93	INDENIZAÇÕES E RESTITUIÇÕES	1.124.24.200.024	10.000,00			
4.0.00.00	DESPESAS DE CAPITAL					1.666.000,00
4.4.00.00	INVESTIMENTOS				1.666.000,00	
4.4.90.00	APLICAÇÕES DIRETAS			1.666.000,00		
4.4.90.51	OBRAS E INSTALAÇÕES	1.111.01.001.001	240.000,00			
4.4.90.51	OBRAS E INSTALAÇÕES	1.113.18.250.018	100.000,00			
4.4.90.51	OBRAS E INSTALAÇÕES	1.120.20.200.020	7.000,00			
4.4.90.51	OBRAS E INSTALAÇÕES	1.124.24.200.024	200.000,00			
4.4.90.51	OBRAS E INSTALAÇÕES	1.124.25.200.025	80.000,00			
4.4.90.51	OBRAS E INSTALAÇÕES	1.125.26.200.026	600.000,00			
4.4.90.52	EQUIPAMENTOS E MATERIAL PERMANENTE	1.001.01.001.001	6.000,00			
4.4.90.52	EQUIPAMENTOS E MATERIAL PERMANENTE	1.111.01.001.001	20.000,00			
4.4.90.52	EQUIPAMENTOS E MATERIAL PERMANENTE	1.113.18.250.018	100.000,00			
4.4.90.52	EQUIPAMENTOS E MATERIAL PERMANENTE	1.115.19.250.020	50.000,00			
4.4.90.52	EQUIPAMENTOS E MATERIAL PERMANENTE	1.120.20.200.020	10.000,00			
4.4.90.52	EQUIPAMENTOS E MATERIAL PERMANENTE	1.123.23.200.023	3.000,00			
4.4.90.52	EQUIPAMENTOS E MATERIAL PERMANENTE	1.124.24.200.024	140.000,00			
4.4.90.52	EQUIPAMENTOS E MATERIAL PERMANENTE	1.124.25.200.025	105.000,00			
4.4.90.61	AQUISIÇÃO DE IMÓVEIS	1.111.01.001.001	5.000,00			
TOTAL						13.651.204,60

**PREFEITURA MUNICIPAL DE JACUIPE**

Rua Prefeito Mario Acioly Wanderley, s/n - CNPJ:12247755/0001-74 Orçamento Programa - Exercício de 2020

Anexo 02

Page 19

NATUREZA DA DESPESA POR ORGÃO

PODER		03 FUNDOS				
ORGÃO		03 FUNDO MUNICIPAL DE ASSISTÊNCIA SOCIAL - FMAS				
Código	Especificação	F.R.-C.A.	Elemento	Modalidade	Grupo	Categoria Econômica
3.0.00.00	DESPESAS CORRENTES					1.380.000,00
3.1.00.00	PESSOAL E ENCARGOS SOCIAIS				799.000,00	
3.1.90.00	APLICAÇÕES DIRETAS			769.500,00		
3.1.90.04	CONTRATAÇÃO POR TEMPO DETERMINADO	1.001.01.001.001	228.000,00			
3.1.90.04	CONTRATAÇÃO POR TEMPO DETERMINADO	1.311.27.510.027	42.000,00			
3.1.90.04	CONTRATAÇÃO POR TEMPO DETERMINADO	1.311.29.510.029	2.000,00			
3.1.90.04	CONTRATAÇÃO POR TEMPO DETERMINADO	1.311.30.510.030	25.000,00			
3.1.90.04	CONTRATAÇÃO POR TEMPO DETERMINADO	1.311.31.510.031	60.000,00			
3.1.90.04	CONTRATAÇÃO POR TEMPO DETERMINADO	1.311.32.510.032	31.000,00			
3.1.90.04	CONTRATAÇÃO POR TEMPO DETERMINADO	1.390.56.510.040	20.000,00			
3.1.90.04	CONTRATAÇÃO POR TEMPO DETERMINADO	1.390.58.510.041	1.000,00			
3.1.90.11	VENCIMENTOS E VANTAGENS FIXAS - PESSOAL CIVIL	1.001.01.001.001	233.000,00			
3.1.90.11	VENCIMENTOS E VANTAGENS FIXAS - PESSOAL CIVIL	1.311.27.510.027	25.000,00			
3.1.90.11	VENCIMENTOS E VANTAGENS FIXAS - PESSOAL CIVIL	1.311.29.510.029	1.000,00			
3.1.90.11	VENCIMENTOS E VANTAGENS FIXAS - PESSOAL CIVIL	1.311.30.510.030	10.000,00			
3.1.90.11	VENCIMENTOS E VANTAGENS FIXAS - PESSOAL CIVIL	1.311.31.510.031	12.000,00			
3.1.90.11	VENCIMENTOS E VANTAGENS FIXAS - PESSOAL CIVIL	1.311.32.510.032	16.000,00			
3.1.90.11	VENCIMENTOS E VANTAGENS FIXAS - PESSOAL CIVIL	1.390.56.510.040	9.000,00			
3.1.90.11	VENCIMENTOS E VANTAGENS FIXAS - PESSOAL CIVIL	1.390.58.510.041	1.000,00			
3.1.90.13	OBRIGAÇÕES PATRONAIS	1.001.01.001.001	42.000,00			
3.1.90.13	OBRIGAÇÕES PATRONAIS	1.311.27.510.027	6.000,00			
3.1.90.13	OBRIGAÇÕES PATRONAIS	1.311.29.510.029	1.000,00			
3.1.90.13	OBRIGAÇÕES PATRONAIS	1.311.30.510.030	1.000,00			
3.1.90.13	OBRIGAÇÕES PATRONAIS	1.311.31.510.031	1.000,00			
3.1.90.13	OBRIGAÇÕES PATRONAIS	1.311.32.510.032	1.000,00			
3.1.90.13	OBRIGAÇÕES PATRONAIS	1.390.58.510.041	500,00			
3.1.90.92	DESPESAS DE EXERCÍCIOS ANTERIORES	1.001.01.001.001	500,00			
3.1.90.94	INDENIZAÇÕES E RESTITUIÇÕES TRABALHISTAS	1.001.01.001.001	500,00			
3.1.91.00	APLICAÇÕES DIRETAS- INTRA-ORÇAMENTÁRIAS			29.500,00		
3.1.91.13	OBRIGAÇÕES PATRONAIS	1.001.01.001.001	22.000,00			
3.1.91.13	OBRIGAÇÕES PATRONAIS	1.311.29.510.029	1.000,00			
3.1.91.13	OBRIGAÇÕES PATRONAIS	1.311.30.510.030	1.000,00			
3.1.91.13	OBRIGAÇÕES PATRONAIS	1.311.31.510.031	2.000,00			
3.1.91.13	OBRIGAÇÕES PATRONAIS	1.311.32.510.032	2.000,00			
3.1.91.13	OBRIGAÇÕES PATRONAIS	1.390.56.510.040	1.000,00			
3.1.91.13	OBRIGAÇÕES PATRONAIS	1.390.58.510.041	500,00			
3.3.00.00	OUTRAS DESPESAS CORRENTES				581.000,00	
3.3.50.00	TRANSFERÊNCIAS A INSTITUIÇÕES PRIVADAS SEM FINS LUCF			1.000,00		
3.3.50.43	SUBVENÇÕES SOCIAIS	1.001.01.001.001	1.000,00			

**PREFEITURA MUNICIPAL DE JACUIPE**

Rua Prefeito Mario Acioly Wanderley, s/n - CNPJ:12247755/0001-74 Orçamento Programa - Exercício de 2020

Anexo 02

Page 20

NATUREZA DA DESPESA POR ORGÃO

PODER		03 FUNDOS				
ORGÃO		03 FUNDO MUNICIPAL DE ASSISTÊNCIA SOCIAL - FMAS				
Código	Especificação	F.R.-C.A.	Elemento	Modalidade	Grupo	Categoria Econômica
3.3.90.00	APLICAÇÕES DIRETAS			580.000,00		
3.3.90.14	DIÁRIAS - CIVIL	1.001.01.001.001	11.000,00			
3.3.90.14	DIÁRIAS - CIVIL	1.311.33.510.033	1.000,00			
3.3.90.30	MATERIAL DE CONSUMO	1.001.01.001.001	145.500,00			
3.3.90.30	MATERIAL DE CONSUMO	1.311.27.510.027	1.000,00			
3.3.90.30	MATERIAL DE CONSUMO	1.311.28.510.028	3.000,00			
3.3.90.30	MATERIAL DE CONSUMO	1.311.29.510.029	40.000,00			
3.3.90.30	MATERIAL DE CONSUMO	1.311.30.510.030	1.000,00			
3.3.90.30	MATERIAL DE CONSUMO	1.311.31.510.031	1.000,00			
3.3.90.30	MATERIAL DE CONSUMO	1.311.32.510.032	1.000,00			
3.3.90.30	MATERIAL DE CONSUMO	1.311.33.510.033	5.000,00			
3.3.90.30	MATERIAL DE CONSUMO	1.311.34.510.034	2.000,00			
3.3.90.30	MATERIAL DE CONSUMO	1.390.35.510.035	2.000,00			
3.3.90.30	MATERIAL DE CONSUMO	1.390.58.510.041	1.000,00			
3.3.90.32	MATERIAL, BEM OU SERVIÇO PARA DISTRIBUIÇÃO GRATUIT.	1.001.01.001.001	50.000,00			
3.3.90.35	SERVIÇOS DE CONSULTORIA	1.001.01.001.001	1.000,00			
3.3.90.36	OUTROS SERVIÇOS DE TERCEIROS - PESSOA FÍSICA	1.001.01.001.001	51.500,00			
3.3.90.36	OUTROS SERVIÇOS DE TERCEIROS - PESSOA FÍSICA	1.311.27.510.027	1.000,00			
3.3.90.36	OUTROS SERVIÇOS DE TERCEIROS - PESSOA FÍSICA	1.311.28.510.028	1.000,00			
3.3.90.36	OUTROS SERVIÇOS DE TERCEIROS - PESSOA FÍSICA	1.311.29.510.029	30.000,00			
3.3.90.36	OUTROS SERVIÇOS DE TERCEIROS - PESSOA FÍSICA	1.311.30.510.030	3.000,00			
3.3.90.36	OUTROS SERVIÇOS DE TERCEIROS - PESSOA FÍSICA	1.311.31.510.031	1.000,00			
3.3.90.36	OUTROS SERVIÇOS DE TERCEIROS - PESSOA FÍSICA	1.311.32.510.032	1.000,00			
3.3.90.36	OUTROS SERVIÇOS DE TERCEIROS - PESSOA FÍSICA	1.311.33.510.033	5.000,00			
3.3.90.36	OUTROS SERVIÇOS DE TERCEIROS - PESSOA FÍSICA	1.311.34.510.034	2.000,00			
3.3.90.36	OUTROS SERVIÇOS DE TERCEIROS - PESSOA FÍSICA	1.390.35.510.035	2.000,00			
3.3.90.36	OUTROS SERVIÇOS DE TERCEIROS - PESSOA FÍSICA	1.390.58.510.041	1.000,00			
3.3.90.39	OUTROS SERVIÇOS DE TERCEIROS - PESSOA JURÍDICA	1.001.01.001.001	105.500,00			
3.3.90.39	OUTROS SERVIÇOS DE TERCEIROS - PESSOA JURÍDICA	1.311.27.510.027	15.000,00			
3.3.90.39	OUTROS SERVIÇOS DE TERCEIROS - PESSOA JURÍDICA	1.311.28.510.028	1.000,00			
3.3.90.39	OUTROS SERVIÇOS DE TERCEIROS - PESSOA JURÍDICA	1.311.29.510.029	30.000,00			
3.3.90.39	OUTROS SERVIÇOS DE TERCEIROS - PESSOA JURÍDICA	1.311.30.510.030	35.000,00			
3.3.90.39	OUTROS SERVIÇOS DE TERCEIROS - PESSOA JURÍDICA	1.311.31.510.031	1.000,00			
3.3.90.39	OUTROS SERVIÇOS DE TERCEIROS - PESSOA JURÍDICA	1.311.32.510.032	1.000,00			
3.3.90.39	OUTROS SERVIÇOS DE TERCEIROS - PESSOA JURÍDICA	1.311.33.510.033	7.000,00			
3.3.90.39	OUTROS SERVIÇOS DE TERCEIROS - PESSOA JURÍDICA	1.311.34.510.034	1.000,00			
3.3.90.39	OUTROS SERVIÇOS DE TERCEIROS - PESSOA JURÍDICA	1.390.35.510.035	1.000,00			
3.3.90.39	OUTROS SERVIÇOS DE TERCEIROS - PESSOA JURÍDICA	1.390.58.510.041	1.000,00			

**PREFEITURA MUNICIPAL DE JACUIPE**

Rua Prefeito Mario Acioly Wanderley, s/n - CNPJ:12247755/0001-74 Orçamento Programa - Exercício de 2020

Anexo 02

Page 21

NATUREZA DA DESPESA POR ORGÃO

PODER		03 FUNDOS				
ORGÃO		03 FUNDO MUNICIPAL DE ASSISTÊNCIA SOCIAL - FMAS				
Código	Especificação	F.R.-C.A.	Elemento	Modalidade	Grupo	Categoria Econômica
3.3.90.47	OBRIGAÇÕES TRIBUTÁRIAS E CONTRIBUTIVAS	1.001.01.001.001	3.000,00			
3.3.90.47	OBRIGAÇÕES TRIBUTÁRIAS E CONTRIBUTIVAS	1.311.27.510.027	1.000,00			
3.3.90.47	OBRIGAÇÕES TRIBUTÁRIAS E CONTRIBUTIVAS	1.311.29.510.029	6.000,00			
3.3.90.47	OBRIGAÇÕES TRIBUTÁRIAS E CONTRIBUTIVAS	1.311.30.510.030	1.000,00			
3.3.90.47	OBRIGAÇÕES TRIBUTÁRIAS E CONTRIBUTIVAS	1.311.31.510.031	1.000,00			
3.3.90.47	OBRIGAÇÕES TRIBUTÁRIAS E CONTRIBUTIVAS	1.311.33.510.033	1.000,00			
3.3.90.48	OUTROS AUXÍLIOS FINANCEIROS A PESSOA FÍSICA	1.001.01.001.001	3.500,00			
3.3.90.92	DESPESAS DE EXERCÍCIOS ANTERIORES	1.001.01.001.001	500,00			
3.3.90.93	INDENIZAÇÕES E RESTITUIÇÕES	1.001.01.001.001	500,00			
4.0.00.00	DESPESAS DE CAPITAL					114.000,00
4.4.00.00	INVESTIMENTOS				114.000,00	
4.4.50.00	TRANSFERÊNCIAS A INSTITUIÇÕES PRIVADAS SEM FINS LUCR			1.000,00		
4.4.50.42	AUXÍLIOS	1.001.01.001.001	1.000,00			
4.4.90.00	APLICAÇÕES DIRETAS			113.000,00		
4.4.90.52	EQUIPAMENTOS E MATERIAL PERMANENTE	1.001.01.001.001	21.000,00			
4.4.90.52	EQUIPAMENTOS E MATERIAL PERMANENTE	1.311.29.510.029	5.000,00			
4.4.90.52	EQUIPAMENTOS E MATERIAL PERMANENTE	1.311.31.510.031	5.000,00			
4.4.90.52	EQUIPAMENTOS E MATERIAL PERMANENTE	1.312.39.510.039	80.000,00			
4.4.90.52	EQUIPAMENTOS E MATERIAL PERMANENTE	1.390.58.510.041	1.000,00			
4.4.90.61	AQUISIÇÃO DE IMÓVEIS	1.001.01.001.001	1.000,00			
TOTAL						1.494.000,00

**PREFEITURA MUNICIPAL DE JACUIPE**

Rua Prefeito Mario Acioly Wanderley, s/n - CNPJ:12247755/0001-74 Orçamento Programa - Exercício de 2020

Anexo 02

Page 22

NATUREZA DA DESPESA POR ORGÃO

PODER		03 FUNDOS				
ORGÃO		04 FUNDO DE PREVIDÊNCIA DE JACUIPE - JACUIPEPREV				
Código	Especificação	F.R.-C.A.	Elemento	Modalidade	Grupo	Categoria Econômica
3.0.00.00	DESPESAS CORRENTES					2.591.000,00
3.1.00.00	PESSOAL E ENCARGOS SOCIAIS				2.464.000,00	
3.1.90.00	APLICAÇÕES DIRETAS			2.464.000,00		
3.1.90.01	APOSENTADORIAS, RESERVA REMUNERADA E REFORMAS	1.001.01.001.001	200.000,00			
3.1.90.01	APOSENTADORIAS, RESERVA REMUNERADA E REFORMAS	1.410.36.600.036	1.743.000,00			
3.1.90.03	PENSÕES	1.001.01.001.001	350.000,00			
3.1.90.04	CONTRATAÇÃO POR TEMPO DETERMINADO	1.410.36.600.036	2.000,00			
3.1.90.05	OUTROS BENEFÍCIOS PREVIDENCIÁRIOS	1.410.36.600.036	100.000,00			
3.1.90.08	OUTROS BENEFÍCIOS ASSISTENCIAIS DO SERVIDOR E DO M	1.410.36.600.036	1.000,00			
3.1.90.11	VENCIMENTOS E VANTAGENS FIXAS - PESSOAL CIVIL	1.410.36.600.036	55.000,00			
3.1.90.13	OBRIGAÇÕES PATRONAIS	1.410.36.600.036	12.000,00			
3.1.90.91	SENTENÇAS JUDICIAIS	1.001.01.001.001	1.000,00			
3.3.00.00	OUTRAS DESPESAS CORRENTES				127.000,00	
3.3.90.00	APLICAÇÕES DIRETAS			127.000,00		
3.3.90.14	DIÁRIAS - CIVIL	1.410.36.600.036	1.000,00			
3.3.90.30	MATERIAL DE CONSUMO	1.410.36.600.036	5.000,00			
3.3.90.36	OUTROS SERVIÇOS DE TERCEIROS - PESSOA FÍSICA	1.001.01.001.001	30.000,00			
3.3.90.36	OUTROS SERVIÇOS DE TERCEIROS - PESSOA FÍSICA	1.410.36.600.036	23.000,00			
3.3.90.39	OUTROS SERVIÇOS DE TERCEIROS - PESSOA JURÍDICA	1.001.01.001.001	35.000,00			
3.3.90.39	OUTROS SERVIÇOS DE TERCEIROS - PESSOA JURÍDICA	1.410.36.600.036	30.000,00			
3.3.90.91	SENTENÇAS JUDICIAIS	1.001.01.001.001	1.000,00			
3.3.90.92	DESPESAS DE EXERCÍCIOS ANTERIORES	1.410.36.600.036	1.000,00			
3.3.90.93	INDENIZAÇÕES E RESTITUIÇÕES	1.410.36.600.036	1.000,00			
4.0.00.00	DESPESAS DE CAPITAL					6.000,00
4.4.00.00	INVESTIMENTOS				5.000,00	
4.4.90.00	APLICAÇÕES DIRETAS			5.000,00		
4.4.90.52	EQUIPAMENTOS E MATERIAL PERMANENTE	1.410.36.600.036	5.000,00			
4.6.00.00	AMORTIZAÇÃO DA DÍVIDA				1.000,00	
4.6.90.00	APLICAÇÕES DIRETAS			1.000,00		
4.6.90.71	PRINCIPAL DA DÍVIDA CONTRATUAL RESGATADA	1.410.36.600.036	1.000,00			
TOTAL						2.597.000,00

**PREFEITURA MUNICIPAL DE JACUIPE**

Rua Prefeito Mario Acioly Wanderley, s/n - CNPJ:12247755/0001-74 Orçamento Programa - Exercício de 2020

Anexo 02

Page 23

NATUREZA DA DESPESA POR ORGÃO

PODER		03 FUNDOS				
ORGÃO		05 FUNDO MUNICIPAL DOS DIREITOS DA CRIANÇA E ADOLESCENTE				
Código	Especificação	F.R.-C.A.	Elemento	Modalidade	Grupo	Categoria Econômica
3.0.00.00	DESPESAS CORRENTES					13.000,00
3.1.00.00	PESSOAL E ENCARGOS SOCIAIS				5.000,00	
3.1.90.00	APLICAÇÕES DIRETAS			4.000,00		
3.1.90.04	CONTRATAÇÃO POR TEMPO DETERMINADO	1.001.01.001.001	2.000,00			
3.1.90.11	VENCIMENTOS E VANTAGENS FIXAS - PESSOAL CIVIL	1.001.01.001.001	1.000,00			
3.1.90.13	OBRIGAÇÕES PATRONAIS	1.001.01.001.001	1.000,00			
3.1.91.00	APLICAÇÕES DIRETAS- INTRA-ORÇAMENTÁRIAS			1.000,00		
3.1.91.13	OBRIGAÇÕES PATRONAIS	1.001.01.001.001	1.000,00			
3.3.00.00	OUTRAS DESPESAS CORRENTES				8.000,00	
3.3.90.00	APLICAÇÕES DIRETAS			8.000,00		
3.3.90.14	DIÁRIAS - CIVIL	1.001.01.001.001	1.000,00			
3.3.90.30	MATERIAL DE CONSUMO	1.001.01.001.001	1.000,00			
3.3.90.33	PASSAGENS E DESPESAS COM LOCOMOÇÃO	1.001.01.001.001	1.000,00			
3.3.90.35	SERVIÇOS DE CONSULTORIA	1.001.01.001.001	1.000,00			
3.3.90.36	OUTROS SERVIÇOS DE TERCEIROS - PESSOA FÍSICA	1.001.01.001.001	1.000,00			
3.3.90.39	OUTROS SERVIÇOS DE TERCEIROS - PESSOA JURÍDICA	1.001.01.001.001	1.000,00			
3.3.90.92	DESPESAS DE EXERCÍCIOS ANTERIORES	1.001.01.001.001	1.000,00			
3.3.90.93	INDENIZAÇÕES E RESTITUIÇÕES	1.001.01.001.001	1.000,00			
4.0.00.00	DESPESAS DE CAPITAL					1.000,00
4.4.00.00	INVESTIMENTOS				1.000,00	
4.4.90.00	APLICAÇÕES DIRETAS			1.000,00		
4.4.90.52	EQUIPAMENTOS E MATERIAL PERMANENTE	1.001.01.001.001	1.000,00			
TOTAL						14.000,00

TOTAL GERAL	31.033.000,00
--------------------	----------------------

**PREFEITURA MUNICIPAL DE JACUIPE**

Rua Prefeito Mario Acioly Wanderley, s/n - CNPJ:12247755/0001-74

Anexo 02

Page 2

Orçamento Programa - Exercício de 2020

NATUREZA DA DESPESA POR ORGÃO E UNIDADE

Código	Especificação	F.R.-C.A.	Elemento	Modalidade	Grupo	Categoria Econômica
PODER	02 PODER EXECUTIVO					
ORGÃO	01 GABINETE DO PREFEITO					
UNIDADE	00 GABINETE DO PREFEITO					
3.0.00.00	DESPESAS CORRENTES					425.266,64
3.1.00.00	PESSOAL E ENCARGOS SOCIAIS				273.000,00	
3.1.90.00	APLICAÇÕES DIRETAS			272.000,00		
3.1.90.04	CONTRATAÇÃO POR TEMPO DETERMINADO	1.001.01.001.001	2.000,00			
3.1.90.11	VENCIMENTOS E VANTAGENS FIXAS - PESSOAL CIVIL	1.001.01.001.001	200.000,00			
3.1.90.13	OBRIGAÇÕES PATRONAIS	1.001.01.001.001	70.000,00			
3.1.91.00	APLICAÇÕES DIRETAS- INTRA-ORÇAMENTÁRIAS			1.000,00		
3.1.91.13	OBRIGAÇÕES PATRONAIS	1.001.01.001.001	1.000,00			
3.3.00.00	OUTRAS DESPESAS CORRENTES				152.266,64	
3.3.90.00	APLICAÇÕES DIRETAS			152.266,64		
3.3.90.14	DIÁRIAS - CIVIL	1.001.01.001.001	11.766,64			
3.3.90.30	MATERIAL DE CONSUMO	1.001.01.001.001	31.000,00			
3.3.90.33	PASSAGENS E DESPESAS COM LOCOMOÇÃO	1.001.01.001.001	2.000,00			
3.3.90.36	OUTROS SERVIÇOS DE TERCEIROS - PESSOA FÍSICA	1.001.01.001.001	6.000,00			
3.3.90.39	OUTROS SERVIÇOS DE TERCEIROS - PESSOA JURÍDICA	1.001.01.001.001	101.000,00			
3.3.90.92	DESPESAS DE EXERCÍCIOS ANTERIORES	1.001.01.001.001	500,00			
4.0.00.00	DESPESAS DE CAPITAL					10.000,00
4.4.00.00	INVESTIMENTOS				10.000,00	
4.4.90.00	APLICAÇÕES DIRETAS			10.000,00		
4.4.90.52	EQUIPAMENTOS E MATERIAL PERMANENTE	1.001.01.001.001	10.000,00			
TOTAL						435.266,64

**PREFEITURA MUNICIPAL DE JACUIPE**

Rua Prefeito Mario Acioly Wanderley, s/n - CNPJ:12247755/0001-74

Anexo 02

Page 3

Orçamento Programa - Exercício de 2020

NATUREZA DA DESPESA POR ORGÃO E UNIDADE

PODER	02 PODER EXECUTIVO					
ORGÃO	02 SECRETARIA MUNICIPAL DE ADMINISTRAÇÃO E FINANÇAS					
UNIDADE	00 SECRETARIA MUNICIPAL DE ADMINISTRAÇÃO E FINANÇAS					
Código	Especificação	F.R.-C.A.	Elemento	Modalidade	Grupo	Categoria Econômica
3.0.00.00	DESPESAS CORRENTES					1.663.204,00
3.1.00.00	PESSOAL E ENCARGOS SOCIAIS				648.500,00	
3.1.90.00	APLICAÇÕES DIRETAS			558.500,00		
3.1.90.04	CONTRATAÇÃO POR TEMPO DETERMINADO	1.001.01.001.001	27.000,00			
3.1.90.11	VENCIMENTOS E VANTAGENS FIXAS - PESSOAL CIVIL	1.001.01.001.001	485.000,00			
3.1.90.13	OBRIGAÇÕES PATRONAIS	1.001.01.001.001	25.000,00			
3.1.90.91	SENTENÇAS JUDICIAIS	1.001.01.001.001	20.500,00			
3.1.90.92	DESPESAS DE EXERCÍCIOS ANTERIORES	1.001.01.001.001	500,00			
3.1.90.94	INDENIZAÇÕES E RESTITUIÇÕES TRABALHISTAS	1.001.01.001.001	500,00			
3.1.91.00	APLICAÇÕES DIRETAS- INTRA-ORÇAMENTÁRIAS			90.000,00		
3.1.91.13	OBRIGAÇÕES PATRONAIS	1.001.01.001.001	90.000,00			
3.2.00.00	JUROS E ENCARGOS DA DÍVIDA				6.000,00	
3.2.90.00	APLICAÇÕES DIRETAS			6.000,00		
3.2.90.21	JUROS SOBRE A DÍVIDA POR CONTRATO	1.001.01.001.001	5.000,00			
3.2.90.22	OUTROS ENCARGOS SOBRE A DÍVIDA POR CONTRATO	1.001.01.001.001	1.000,00			
3.3.00.00	OUTRAS DESPESAS CORRENTES				1.008.704,00	
3.3.50.00	TRANSFERÊNCIAS A INSTITUIÇÕES PRIVADAS SEM FINS LUCRATIVOS			42.000,00		
3.3.50.41	CONTRIBUIÇÕES	1.001.01.001.001	41.000,00			
3.3.50.43	SUBVENÇÕES SOCIAIS	1.001.01.001.001	1.000,00			
3.3.71.00	TRANSFERÊNCIA A CONSÓRCIOS PÚBLICOS			5.000,00		
3.3.71.70	RATEIO PELA PARTICIPAÇÃO EM CONSÓRCIO PÚBLICO	1.001.01.001.001	5.000,00			
3.3.90.00	APLICAÇÕES DIRETAS			961.704,00		
3.3.90.14	DIÁRIAS - CIVIL	1.001.01.001.001	2.000,00			
3.3.90.30	MATERIAL DE CONSUMO	1.001.01.001.001	250.000,00			
3.3.90.31	PREMIAÇÕES CULTURAIS, ARTÍSTICAS, CIENTÍFICAS, DESPORTIVAS	1.001.01.001.001	2.500,00			
3.3.90.35	SERVIÇOS DE CONSULTORIA	1.001.01.001.001	5.000,00			
3.3.90.36	OUTROS SERVIÇOS DE TERCEIROS - PESSOA FÍSICA	1.001.01.001.001	51.000,00			
3.3.90.39	OUTROS SERVIÇOS DE TERCEIROS - PESSOA JURÍDICA	1.001.01.001.001	562.704,00			
3.3.90.47	OBRIGAÇÕES TRIBUTÁRIAS E CONTRIBUTIVAS	1.001.01.001.001	80.500,00			
3.3.90.91	SENTENÇAS JUDICIAIS	1.001.01.001.001	6.000,00			
3.3.90.92	DESPESAS DE EXERCÍCIOS ANTERIORES	1.001.01.001.001	500,00			
3.3.90.93	INDENIZAÇÕES E RESTITUIÇÕES	1.001.01.001.001	500,00			
3.3.90.93	INDENIZAÇÕES E RESTITUIÇÕES	1.940.37.100.001	1.000,00			
4.0.00.00	DESPESAS DE CAPITAL					136.000,00
4.4.00.00	INVESTIMENTOS				10.000,00	
4.4.90.00	APLICAÇÕES DIRETAS			10.000,00		
4.4.90.52	EQUIPAMENTOS E MATERIAL PERMANENTE	1.001.01.001.001	10.000,00			
4.6.00.00	AMORTIZAÇÃO DA DÍVIDA				126.000,00	
4.6.90.00	APLICAÇÕES DIRETAS			126.000,00		
4.6.90.71	PRINCIPAL DA DÍVIDA CONTRATUAL RESGATADA	1.001.01.001.001	126.000,00			
9.0.00.00	RESERVA DE CONTINGÊNCIA					279.000,00
9.9.00.00	RESERVA DE CONTINGÊNCIA				279.000,00	
9.9.99.00	Reserva de Contingência			279.000,00		
9.9.99.99	RESERVA DE CONTINGÊNCIA	1.001.01.001.001	279.000,00			



PREFEITURA MUNICIPAL DE JACUIPE

Rua Prefeito Mario Acioly Wanderley, s/n - CNPJ:12247755/0001-74

Anexo 02
Page 4

Orçamento Programa - Exercício de 2020

NATUREZA DA DESPESA POR ORGÃO E UNIDADE

PODER	02	PODER EXECUTIVO				
ORGÃO	02	SECRETARIA MUNICIPAL DE ADMINISTRAÇÃO E FINANÇAS				
UNIDADE	00	SECRETARIA MUNICIPAL DE ADMINISTRAÇÃO E FINANÇAS				
Código	Especificação	F.R.-C.A.	Elemento	Modalidade	Grupo	Categoria Econômica
TOTAL						2.078.204,00

**PREFEITURA MUNICIPAL DE JACUIPE**

Rua Prefeito Mario Acioly Wanderley, s/n - CNPJ:12247755/0001-74

Anexo 02

Page 5

Orçamento Programa - Exercício de 2020

NATUREZA DA DESPESA POR ORGÃO E UNIDADE

Código	Especificação	F.R.-C.A.	Elemento	Modalidade	Grupo	Categoria Econômica
PODER	02 PODER EXECUTIVO					
ORGÃO	03 SECRETARIA MUNICIPAL DE ASSISTÊNCIA SOCIAL					
UNIDADE	00 SECRETARIA MUNICIPAL DE ASSISTÊNCIA SOCIAL					
3.0.00.00	DESPESAS CORRENTES					9.500,00
3.1.00.00	PESSOAL E ENCARGOS SOCIAIS				2.500,00	
3.1.90.00	APLICAÇÕES DIRETAS			2.000,00		
3.1.90.04	CONTRATAÇÃO POR TEMPO DETERMINADO	1.001.01.001.001	1.000,00			
3.1.90.11	VENCIMENTOS E VANTAGENS FIXAS - PESSOAL CIVIL	1.001.01.001.001	500,00			
3.1.90.13	OBRIGAÇÕES PATRONAIS	1.001.01.001.001	500,00			
3.1.91.00	APLICAÇÕES DIRETAS- INTRA-ORÇAMENTÁRIAS			500,00		
3.1.91.13	OBRIGAÇÕES PATRONAIS	1.001.01.001.001	500,00			
3.3.00.00	OUTRAS DESPESAS CORRENTES				7.000,00	
3.3.50.00	TRANSFERÊNCIAS A INSTITUIÇÕES PRIVADAS SEM FINS LUCR			500,00		
3.3.50.43	SUBVENÇÕES SOCIAIS	1.001.01.001.001	500,00			
3.3.90.00	APLICAÇÕES DIRETAS			6.500,00		
3.3.90.14	DIÁRIAS - CIVIL	1.001.01.001.001	500,00			
3.3.90.30	MATERIAL DE CONSUMO	1.001.01.001.001	1.500,00			
3.3.90.32	MATERIAL, BEM OU SERVIÇO PARA DISTRIBUIÇÃO GRATUIT	1.001.01.001.001	500,00			
3.3.90.36	OUTROS SERVIÇOS DE TERCEIROS - PESSOA FÍSICA	1.001.01.001.001	1.500,00			
3.3.90.39	OUTROS SERVIÇOS DE TERCEIROS - PESSOA JURÍDICA	1.001.01.001.001	1.500,00			
3.3.90.92	DESPESAS DE EXERCÍCIOS ANTERIORES	1.001.01.001.001	500,00			
3.3.90.93	INDENIZAÇÕES E RESTITUIÇÕES	1.001.01.001.001	500,00			
4.0.00.00	DESPESAS DE CAPITAL					2.000,00
4.4.00.00	INVESTIMENTOS				2.000,00	
4.4.50.00	TRANSFERÊNCIAS A INSTITUIÇÕES PRIVADAS SEM FINS LUCR			1.000,00		
4.4.50.42	AUXÍLIOS	1.001.01.001.001	1.000,00			
4.4.90.00	APLICAÇÕES DIRETAS			1.000,00		
4.4.90.52	EQUIPAMENTOS E MATERIAL PERMANENTE	1.001.01.001.001	1.000,00			
TOTAL						11.500,00

**PREFEITURA MUNICIPAL DE JACUIPE**

Rua Prefeito Mario Acioly Wanderley, s/n - CNPJ:12247755/0001-74

Anexo 02

Page 6

Orçamento Programa - Exercício de 2020

NATUREZA DA DESPESA POR ORGÃO E UNIDADE

Código	Especificação	F.R.-C.A.	Elemento	Modalidade	Grupo	Categoria Econômica
PODER	02 PODER EXECUTIVO					
ORGÃO	04 PROCURADORIA GERAL DO MUNICÍPIO					
UNIDADE	00 PROCURADORIA GERAL DO MUNICÍPIO					
3.0.00.00	DESPESAS CORRENTES					82.500,00
3.1.00.00	PESSOAL E ENCARGOS SOCIAIS				65.500,00	
3.1.90.00	APLICAÇÕES DIRETAS			58.500,00		
3.1.90.04	CONTRATAÇÃO POR TEMPO DETERMINADO	1.001.01.001.001	1.000,00			
3.1.90.11	VENCIMENTOS E VANTAGENS FIXAS - PESSOAL CIVIL	1.001.01.001.001	56.000,00			
3.1.90.13	OBRIGAÇÕES PATRONAIS	1.001.01.001.001	1.000,00			
3.1.90.92	DESPESAS DE EXERCÍCIOS ANTERIORES	1.001.01.001.001	500,00			
3.1.91.00	APLICAÇÕES DIRETAS- INTRA-ORÇAMENTÁRIAS			7.000,00		
3.1.91.13	OBRIGAÇÕES PATRONAIS	1.001.01.001.001	7.000,00			
3.3.00.00	OUTRAS DESPESAS CORRENTES				17.000,00	
3.3.90.00	APLICAÇÕES DIRETAS			17.000,00		
3.3.90.14	DIÁRIAS - CIVIL	1.001.01.001.001	1.000,00			
3.3.90.30	MATERIAL DE CONSUMO	1.001.01.001.001	5.000,00			
3.3.90.36	OUTROS SERVIÇOS DE TERCEIROS - PESSOA FÍSICA	1.001.01.001.001	5.000,00			
3.3.90.39	OUTROS SERVIÇOS DE TERCEIROS - PESSOA JURÍDICA	1.001.01.001.001	5.000,00			
3.3.90.47	OBRIGAÇÕES TRIBUTÁRIAS E CONTRIBUTIVAS	1.001.01.001.001	500,00			
3.3.90.92	DESPESAS DE EXERCÍCIOS ANTERIORES	1.001.01.001.001	500,00			
4.0.00.00	DESPESAS DE CAPITAL					5.000,00
4.4.00.00	INVESTIMENTOS				5.000,00	
4.4.90.00	APLICAÇÕES DIRETAS			5.000,00		
4.4.90.52	EQUIPAMENTOS E MATERIAL PERMANENTE	1.001.01.001.001	5.000,00			
TOTAL						87.500,00

**PREFEITURA MUNICIPAL DE JACUIPE**

Rua Prefeito Mario Acioly Wanderley, s/n - CNPJ:12247755/0001-74

Anexo 02

Page 7

Orçamento Programa - Exercício de 2020

NATUREZA DA DESPESA POR ORGÃO E UNIDADE

Código	Especificação	F.R.-C.A.	Elemento	Modalidade	Grupo	Categoria Econômica
PODER	02	PODER EXECUTIVO				
ORGÃO	05	SECRETARIA MUNICIPAL DE SAÚDE				
UNIDADE	00	SECRETARIA MUNICIPAL DE SAÚDE				
3.0.00.00	DESPESAS CORRENTES					20.500,00
3.1.00.00	PESSOAL E ENCARGOS SOCIAIS				2.500,00	
3.1.90.00	APLICAÇÕES DIRETAS			2.000,00		
3.1.90.04	CONTRATAÇÃO POR TEMPO DETERMINADO	1.211.01.001.001	1.000,00			
3.1.90.11	VENCIMENTOS E VANTAGENS FIXAS - PESSOAL CIVIL	1.211.01.001.001	500,00			
3.1.90.13	OBRIGAÇÕES PATRONAIS	1.211.01.001.001	500,00			
3.1.91.00	APLICAÇÕES DIRETAS- INTRA-ORÇAMENTÁRIAS			500,00		
3.1.91.13	OBRIGAÇÕES PATRONAIS	1.211.01.001.001	500,00			
3.3.00.00	OUTRAS DESPESAS CORRENTES				18.000,00	
3.3.90.00	APLICAÇÕES DIRETAS			18.000,00		
3.3.90.14	DIÁRIAS - CIVIL	1.211.01.001.001	500,00			
3.3.90.14	DIÁRIAS - CIVIL	1.290.61.310.022	4.000,00			
3.3.90.30	MATERIAL DE CONSUMO	1.211.01.001.001	500,00			
3.3.90.30	MATERIAL DE CONSUMO	1.290.61.310.022	4.000,00			
3.3.90.36	OUTROS SERVIÇOS DE TERCEIROS - PESSOA FÍSICA	1.211.01.001.001	500,00			
3.3.90.36	OUTROS SERVIÇOS DE TERCEIROS - PESSOA FÍSICA	1.290.61.310.022	4.000,00			
3.3.90.39	OUTROS SERVIÇOS DE TERCEIROS - PESSOA JURÍDICA	1.211.01.001.001	500,00			
3.3.90.39	OUTROS SERVIÇOS DE TERCEIROS - PESSOA JURÍDICA	1.290.61.310.022	4.000,00			
4.0.00.00	DESPESAS DE CAPITAL					5.000,00
4.4.00.00	INVESTIMENTOS				5.000,00	
4.4.90.00	APLICAÇÕES DIRETAS			5.000,00		
4.4.90.52	EQUIPAMENTOS E MATERIAL PERMANENTE	1.211.01.001.001	5.000,00			
TOTAL						25.500,00

**PREFEITURA MUNICIPAL DE JACUIPE**

Rua Prefeito Mario Acioly Wanderley, s/n - CNPJ:12247755/0001-74

Anexo 02

Page 8

Orçamento Programa - Exercício de 2020

NATUREZA DA DESPESA POR ORGÃO E UNIDADE

Código	Especificação	F.R.-C.A.	Elemento	Modalidade	Grupo	Categoria Econômica
PODER	02	PODER EXECUTIVO				
ORGÃO	06	SECRETARIA MUNICIPAL DE EDUCAÇÃO, CULTURA E DESPORTOS				
UNIDADE	00	SECRETARIA MUNICIPAL DE EDUCAÇÃO, CULTURA E DESPORTOS				
3.0.00.00	DESPESAS CORRENTES					678.000,00
3.1.00.00	PESSOAL E ENCARGOS SOCIAIS				122.000,00	
3.1.90.00	APLICAÇÕES DIRETAS			113.000,00		
3.1.90.04	CONTRATAÇÃO POR TEMPO DETERMINADO	1.001.01.001.001	2.000,00			
3.1.90.11	VENCIMENTOS E VANTAGENS FIXAS - PESSOAL CIVIL	1.001.01.001.001	100.000,00			
3.1.90.13	OBRIGAÇÕES PATRONAIS	1.001.01.001.001	11.000,00			
3.1.91.00	APLICAÇÕES DIRETAS- INTRA-ORÇAMENTÁRIAS			9.000,00		
3.1.91.13	OBRIGAÇÕES PATRONAIS	1.001.01.001.001	9.000,00			
3.3.00.00	OUTRAS DESPESAS CORRENTES				556.000,00	
3.3.90.00	APLICAÇÕES DIRETAS			556.000,00		
3.3.90.14	DIÁRIAS - CIVIL	1.001.01.001.001	1.000,00			
3.3.90.30	MATERIAL DE CONSUMO	1.001.01.001.001	13.000,00			
3.3.90.31	PREMIAÇÕES CULTURAIS, ARTÍSTICAS, CIENTÍFICAS, DESP	1.001.01.001.001	1.000,00			
3.3.90.32	MATERIAL, BEM OU SERVIÇO PARA DISTRIBUIÇÃO GRATUIT	1.001.01.001.001	2.000,00			
3.3.90.36	OUTROS SERVIÇOS DE TERCEIROS - PESSOA FÍSICA	1.001.01.001.001	13.000,00			
3.3.90.39	OUTROS SERVIÇOS DE TERCEIROS - PESSOA JURÍDICA	1.001.01.001.001	525.000,00			
3.3.90.47	OBRIGAÇÕES TRIBUTÁRIAS E CONTRIBUTIVAS	1.001.01.001.001	500,00			
3.3.90.92	DESPESAS DE EXERCÍCIOS ANTERIORES	1.001.01.001.001	500,00			
4.0.00.00	DESPESAS DE CAPITAL					33.000,00
4.4.00.00	INVESTIMENTOS				33.000,00	
4.4.90.00	APLICAÇÕES DIRETAS			33.000,00		
4.4.90.52	EQUIPAMENTOS E MATERIAL PERMANENTE	1.001.01.001.001	33.000,00			
TOTAL						711.000,00

**PREFEITURA MUNICIPAL DE JACUIPE**

Rua Prefeito Mario Acioly Wanderley, s/n - CNPJ:12247755/0001-74

Anexo 02

Page 9

Orçamento Programa - Exercício de 2020

NATUREZA DA DESPESA POR ORGÃO E UNIDADE

Código	Especificação	F.R.-C.A.	Elemento	Modalidade	Grupo	Categoria Econômica
PODER	02 PODER EXECUTIVO					
ORGÃO	07 SECRETARIA MUNICIPAL DE TURISMO E MEI AMBIENTE					
UNIDADE	00 SECRETARIA MUNICIPAL DE TURISMO E MEI AMBIENTE					
3.0.00.00	DESPESAS CORRENTES					52.500,00
3.1.00.00	PESSOAL E ENCARGOS SOCIAIS				20.000,00	
3.1.90.00	APLICAÇÕES DIRETAS			19.000,00		
3.1.90.04	CONTRATAÇÃO POR TEMPO DETERMINADO	1.001.01.001.001	5.500,00			
3.1.90.11	VENCIMENTOS E VANTAGENS FIXAS - PESSOAL CIVIL	1.001.01.001.001	10.000,00			
3.1.90.13	OBRIGAÇÕES PATRONAIS	1.001.01.001.001	3.000,00			
3.1.90.92	DESPESAS DE EXERCÍCIOS ANTERIORES	1.001.01.001.001	500,00			
3.1.91.00	APLICAÇÕES DIRETAS- INTRA-ORÇAMENTÁRIAS			1.000,00		
3.1.91.13	OBRIGAÇÕES PATRONAIS	1.001.01.001.001	1.000,00			
3.3.00.00	OUTRAS DESPESAS CORRENTES				32.500,00	
3.3.90.00	APLICAÇÕES DIRETAS			32.500,00		
3.3.90.14	DIÁRIAS - CIVIL	1.001.01.001.001	1.000,00			
3.3.90.30	MATERIAL DE CONSUMO	1.001.01.001.001	10.500,00			
3.3.90.36	OUTROS SERVIÇOS DE TERCEIROS - PESSOA FÍSICA	1.001.01.001.001	10.500,00			
3.3.90.39	OUTROS SERVIÇOS DE TERCEIROS - PESSOA JURÍDICA	1.001.01.001.001	10.500,00			
4.0.00.00	DESPESAS DE CAPITAL					22.000,00
4.4.00.00	INVESTIMENTOS				22.000,00	
4.4.90.00	APLICAÇÕES DIRETAS			22.000,00		
4.4.90.52	EQUIPAMENTOS E MATERIAL PERMANENTE	1.001.01.001.001	22.000,00			
TOTAL						74.500,00

**PREFEITURA MUNICIPAL DE JACUIPE**

Rua Prefeito Mario Acioly Wanderley, s/n - CNPJ:12247755/0001-74

Anexo 02

Page 10

Orçamento Programa - Exercício de 2020

NATUREZA DA DESPESA POR ORGÃO E UNIDADE

Código	Especificação	F.R.-C.A.	Elemento	Modalidade	Grupo	Categoria Econômica	
PODER	02	PODER EXECUTIVO					
ORGÃO	08	SECRETARIA MUNICIPAL DE AGRICULTURA E DESENVOLVIMENTO RURAL					
UNIDADE	00	SECRETARIA MUNICIPAL DE AGRICULTURA E DESENVOLVIMENTO RURAL					
3.0.00.00	DESPESAS CORRENTES					263.000,00	
3.1.00.00	PESSOAL E ENCARGOS SOCIAIS				157.500,00		
3.1.90.00	APLICAÇÕES DIRETAS			156.500,00			
3.1.90.04	CONTRATAÇÃO POR TEMPO DETERMINADO	1.001.01.001.001	1.000,00				
3.1.90.11	VENCIMENTOS E VANTAGENS FIXAS - PESSOAL CIVIL	1.001.01.001.001	129.000,00				
3.1.90.13	OBRIGAÇÕES PATRONAIS	1.001.01.001.001	26.000,00				
3.1.90.92	DESPESAS DE EXERCÍCIOS ANTERIORES	1.001.01.001.001	500,00				
3.1.91.00	APLICAÇÕES DIRETAS- INTRA-ORÇAMENTÁRIAS			1.000,00			
3.1.91.13	OBRIGAÇÕES PATRONAIS	1.001.01.001.001	1.000,00				
3.3.00.00	OUTRAS DESPESAS CORRENTES				105.500,00		
3.3.90.00	APLICAÇÕES DIRETAS			105.500,00			
3.3.90.14	DIÁRIAS - CIVIL	1.001.01.001.001	1.000,00				
3.3.90.30	MATERIAL DE CONSUMO	1.001.01.001.001	32.500,00				
3.3.90.32	MATERIAL, BEM OU SERVIÇO PARA DISTRIBUIÇÃO GRATUIT.	1.001.01.001.001	1.000,00				
3.3.90.36	OUTROS SERVIÇOS DE TERCEIROS - PESSOA FÍSICA	1.001.01.001.001	7.500,00				
3.3.90.39	OUTROS SERVIÇOS DE TERCEIROS - PESSOA JURÍDICA	1.001.01.001.001	63.000,00				
3.3.90.47	OBRIGAÇÕES TRIBUTÁRIAS E CONTRIBUTIVAS	1.001.01.001.001	500,00				
4.0.00.00	DESPESAS DE CAPITAL					17.000,00	
4.4.00.00	INVESTIMENTOS				17.000,00		
4.4.90.00	APLICAÇÕES DIRETAS			17.000,00			
4.4.90.51	OBRAS E INSTALAÇÕES	1.001.01.001.001	1.000,00				
4.4.90.52	EQUIPAMENTOS E MATERIAL PERMANENTE	1.001.01.001.001	15.000,00				
4.4.90.52	EQUIPAMENTOS E MATERIAL PERMANENTE	1.940.37.100.001	1.000,00				
TOTAL						280.000,00	

**PREFEITURA MUNICIPAL DE JACUIPE**

Rua Prefeito Mario Acioly Wanderley, s/n - CNPJ:12247755/0001-74

Anexo 02

Page 12

Orçamento Programa - Exercício de 2020

NATUREZA DA DESPESA POR ORGÃO E UNIDADE

Código	Especificação	F.R.-C.A.	Elemento	Modalidade	Grupo	Categoria Econômica
PODER	02 PODER EXECUTIVO					
ORGÃO	10 SECRETARIA DE CONTROLE INTERNO					
UNIDADE	00 SECRETARIA DE CONTROLE INTERNO					
3.0.00.00	DESPESAS CORRENTES					9.500,00
3.1.00.00	PESSOAL E ENCARGOS SOCIAIS				7.500,00	
3.1.90.00	APLICAÇÕES DIRETAS			7.000,00		
3.1.90.04	CONTRATAÇÃO POR TEMPO DETERMINADO	1.001.01.001.001	1.000,00			
3.1.90.11	VENCIMENTOS E VANTAGENS FIXAS - PESSOAL CIVIL	1.001.01.001.001	5.500,00			
3.1.90.13	OBRIGAÇÕES PATRONAIS	1.001.01.001.001	500,00			
3.1.91.00	APLICAÇÕES DIRETAS- INTRA-ORÇAMENTÁRIAS			500,00		
3.1.91.13	OBRIGAÇÕES PATRONAIS	1.001.01.001.001	500,00			
3.3.00.00	OUTRAS DESPESAS CORRENTES				2.000,00	
3.3.90.00	APLICAÇÕES DIRETAS			2.000,00		
3.3.90.14	DIÁRIAS - CIVIL	1.001.01.001.001	500,00			
3.3.90.30	MATERIAL DE CONSUMO	1.001.01.001.001	500,00			
3.3.90.36	OUTROS SERVIÇOS DE TERCEIROS - PESSOA FÍSICA	1.001.01.001.001	500,00			
3.3.90.39	OUTROS SERVIÇOS DE TERCEIROS - PESSOA JURÍDICA	1.001.01.001.001	500,00			
4.0.00.00	DESPESAS DE CAPITAL					500,00
4.4.00.00	INVESTIMENTOS				500,00	
4.4.90.00	APLICAÇÕES DIRETAS			500,00		
4.4.90.52	EQUIPAMENTOS E MATERIAL PERMANENTE	1.001.01.001.001	500,00			
TOTAL						10.000,00

**PREFEITURA MUNICIPAL DE JACUIPE**

Rua Prefeito Mario Acioly Wanderley, s/n - CNPJ:12247755/0001-74

Anexo 02

Page 13

Orçamento Programa - Exercício de 2020

NATUREZA DA DESPESA POR ORGÃO E UNIDADE

PODER	03 FUNDOS					
ORGÃO	01 FUNDO MUNICIPAL DE SAÚDE - FMS					
UNIDADE	00 FUNDO MUNICIPAL DE SAÚDE - FMS					
Código	Especificação	F.R.-C.A.	Elemento	Modalidade	Grupo	Categoria Econômica
3.0.00.00	DESPESAS CORRENTES					3.950.828,76
3.1.00.00	PESSOAL E ENCARGOS SOCIAIS				2.295.300,00	
3.1.90.00	APLICAÇÕES DIRETAS			2.115.800,00		
3.1.90.04	CONTRATAÇÃO POR TEMPO DETERMINADO	1.211.01.001.001	411.000,00			
3.1.90.04	CONTRATAÇÃO POR TEMPO DETERMINADO	1.214.08.310.008	68.000,00			
3.1.90.04	CONTRATAÇÃO POR TEMPO DETERMINADO	1.214.11.310.011	4.000,00			
3.1.90.04	CONTRATAÇÃO POR TEMPO DETERMINADO	1.214.14.310.014	277.000,00			
3.1.90.04	CONTRATAÇÃO POR TEMPO DETERMINADO	1.290.55.310.021	11.000,00			
3.1.90.11	VENCIMENTOS E VANTAGENS FIXAS - PESSOAL CIVIL	1.211.01.001.001	884.500,00			
3.1.90.11	VENCIMENTOS E VANTAGENS FIXAS - PESSOAL CIVIL	1.214.08.310.008	3.000,00			
3.1.90.11	VENCIMENTOS E VANTAGENS FIXAS - PESSOAL CIVIL	1.214.11.310.011	74.000,00			
3.1.90.11	VENCIMENTOS E VANTAGENS FIXAS - PESSOAL CIVIL	1.214.14.310.014	330.000,00			
3.1.90.11	VENCIMENTOS E VANTAGENS FIXAS - PESSOAL CIVIL	1.290.55.310.021	6.000,00			
3.1.90.13	OBRIGAÇÕES PATRONAIS	1.211.01.001.001	36.800,00			
3.1.90.13	OBRIGAÇÕES PATRONAIS	1.214.08.310.008	3.000,00			
3.1.90.13	OBRIGAÇÕES PATRONAIS	1.214.11.310.011	2.000,00			
3.1.90.13	OBRIGAÇÕES PATRONAIS	1.214.14.310.014	4.000,00			
3.1.90.92	DESPESAS DE EXERCÍCIOS ANTERIORES	1.211.01.001.001	1.000,00			
3.1.90.94	INDENIZAÇÕES E RESTITUIÇÕES TRABALHISTAS	1.211.01.001.001	500,00			
3.1.91.00	APLICAÇÕES DIRETAS- INTRA-ORÇAMENTÁRIAS			179.500,00		
3.1.91.13	OBRIGAÇÕES PATRONAIS	1.211.01.001.001	165.500,00			
3.1.91.13	OBRIGAÇÕES PATRONAIS	1.214.08.310.008	3.000,00			
3.1.91.13	OBRIGAÇÕES PATRONAIS	1.214.11.310.011	2.000,00			
3.1.91.13	OBRIGAÇÕES PATRONAIS	1.214.14.310.014	9.000,00			
3.3.00.00	OUTRAS DESPESAS CORRENTES				1.655.528,76	
3.3.90.00	APLICAÇÕES DIRETAS			1.655.528,76		
3.3.90.14	DIÁRIAS - CIVIL	1.211.01.001.001	16.000,00			
3.3.90.14	DIÁRIAS - CIVIL	1.214.11.310.011	2.000,00			
3.3.90.14	DIÁRIAS - CIVIL	1.214.14.310.014	7.000,00			
3.3.90.14	DIÁRIAS - CIVIL	1.290.61.310.022	2.000,00			
3.3.90.30	MATERIAL DE CONSUMO	1.211.01.001.001	509.000,00			
3.3.90.30	MATERIAL DE CONSUMO	1.214.13.310.013	40.000,00			
3.3.90.30	MATERIAL DE CONSUMO	1.214.14.310.014	123.000,00			
3.3.90.30	MATERIAL DE CONSUMO	1.250.01.001.001	2.000,00			
3.3.90.30	MATERIAL DE CONSUMO	1.290.55.310.021	11.000,00			
3.3.90.30	MATERIAL DE CONSUMO	1.290.61.310.022	10.000,00			
3.3.90.32	MATERIAL, BEM OU SERVIÇO PARA DISTRIBUIÇÃO GRATUIT	1.211.01.001.001	51.000,00			
3.3.90.32	MATERIAL, BEM OU SERVIÇO PARA DISTRIBUIÇÃO GRATUIT	1.214.13.310.013	3.000,00			
3.3.90.32	MATERIAL, BEM OU SERVIÇO PARA DISTRIBUIÇÃO GRATUIT	1.214.14.310.014	30.000,00			
3.3.90.33	PASSAGENS E DESPESAS COM LOCOMOÇÃO	1.211.01.001.001	500,00			
3.3.90.35	SERVIÇOS DE CONSULTORIA	1.211.01.001.001	5.000,00			
3.3.90.36	OUTROS SERVIÇOS DE TERCEIROS - PESSOA FÍSICA	1.211.01.001.001	136.000,00			
3.3.90.36	OUTROS SERVIÇOS DE TERCEIROS - PESSOA FÍSICA	1.214.14.310.014	79.000,00			
3.3.90.36	OUTROS SERVIÇOS DE TERCEIROS - PESSOA FÍSICA	1.290.55.310.021	11.000,00			
3.3.90.36	OUTROS SERVIÇOS DE TERCEIROS - PESSOA FÍSICA	1.290.61.310.022	11.000,00			
3.3.90.39	OUTROS SERVIÇOS DE TERCEIROS - PESSOA JURÍDICA	1.211.01.001.001	339.028,76			

**PREFEITURA MUNICIPAL DE JACUIPE**

Rua Prefeito Mario Acioly Wanderley, s/n - CNPJ:12247755/0001-74

Anexo 02

Page 15

Orçamento Programa - Exercício de 2020

NATUREZA DA DESPESA POR ORGÃO E UNIDADE

PODER 03 FUNDOS						
ORGÃO 02 FUNDO MUNICIPAL DE EDUCAÇÃO - FME						
UNIDADE 01 FUNDO MUNICIPAL DE EDUCAÇÃO - FME						
Código	Especificação	F.R.-C.A.	Elemento	Modalidade	Grupo	Categoria Econômica
3.0.00.00	DESPESAS CORRENTES					1.548.500,00
3.3.00.00	OUTRAS DESPESAS CORRENTES				1.548.500,00	
3.3.90.00	APLICAÇÕES DIRETAS			1.548.500,00		
3.3.90.14	DIÁRIAS - CIVIL	1.001.01.001.001	3.000,00			
3.3.90.18	AUXÍLIO FINANCEIRO A ESTUDANTES	1.001.01.001.001	1.000,00			
3.3.90.30	MATERIAL DE CONSUMO	1.001.01.001.001	203.000,00			
3.3.90.30	MATERIAL DE CONSUMO	1.111.01.001.001	22.000,00			
3.3.90.30	MATERIAL DE CONSUMO	1.120.20.200.020	5.000,00			
3.3.90.30	MATERIAL DE CONSUMO	1.121.21.200.021	5.000,00			
3.3.90.30	MATERIAL DE CONSUMO	1.122.22.200.022	322.000,00			
3.3.90.30	MATERIAL DE CONSUMO	1.123.23.200.023	5.000,00			
3.3.90.30	MATERIAL DE CONSUMO	1.124.25.200.025	5.000,00			
3.3.90.30	MATERIAL DE CONSUMO	1.190.38.200.038	1.000,00			
3.3.90.30	MATERIAL DE CONSUMO	1.190.57.200.040	5.000,00			
3.3.90.31	PREMIAÇÕES CULTURAIS, ARTÍSTICAS, CIENTÍFICAS, DESPESAS	1.001.01.001.001	1.000,00			
3.3.90.32	MATERIAL, BEM OU SERVIÇO PARA DISTRIBUIÇÃO GRATUITA	1.001.01.001.001	1.000,00			
3.3.90.35	SERVIÇOS DE CONSULTORIA	1.001.01.001.001	1.000,00			
3.3.90.36	OUTROS SERVIÇOS DE TERCEIROS - PESSOA FÍSICA	1.001.01.001.001	1.000,00			
3.3.90.36	OUTROS SERVIÇOS DE TERCEIROS - PESSOA FÍSICA	1.111.01.001.001	68.000,00			
3.3.90.36	OUTROS SERVIÇOS DE TERCEIROS - PESSOA FÍSICA	1.120.20.200.020	1.000,00			
3.3.90.36	OUTROS SERVIÇOS DE TERCEIROS - PESSOA FÍSICA	1.121.21.200.021	2.000,00			
3.3.90.36	OUTROS SERVIÇOS DE TERCEIROS - PESSOA FÍSICA	1.122.22.200.022	4.000,00			
3.3.90.36	OUTROS SERVIÇOS DE TERCEIROS - PESSOA FÍSICA	1.123.23.200.023	2.000,00			
3.3.90.36	OUTROS SERVIÇOS DE TERCEIROS - PESSOA FÍSICA	1.124.25.200.025	5.000,00			
3.3.90.36	OUTROS SERVIÇOS DE TERCEIROS - PESSOA FÍSICA	1.190.38.200.038	1.000,00			
3.3.90.36	OUTROS SERVIÇOS DE TERCEIROS - PESSOA FÍSICA	1.190.57.200.040	5.000,00			
3.3.90.39	OUTROS SERVIÇOS DE TERCEIROS - PESSOA JURÍDICA	1.001.01.001.001	479.000,00			
3.3.90.39	OUTROS SERVIÇOS DE TERCEIROS - PESSOA JURÍDICA	1.111.01.001.001	18.000,00			
3.3.90.39	OUTROS SERVIÇOS DE TERCEIROS - PESSOA JURÍDICA	1.120.20.200.020	31.000,00			
3.3.90.39	OUTROS SERVIÇOS DE TERCEIROS - PESSOA JURÍDICA	1.121.21.200.021	3.000,00			
3.3.90.39	OUTROS SERVIÇOS DE TERCEIROS - PESSOA JURÍDICA	1.122.22.200.022	5.000,00			
3.3.90.39	OUTROS SERVIÇOS DE TERCEIROS - PESSOA JURÍDICA	1.123.23.200.023	65.000,00			
3.3.90.39	OUTROS SERVIÇOS DE TERCEIROS - PESSOA JURÍDICA	1.124.25.200.025	5.000,00			
3.3.90.39	OUTROS SERVIÇOS DE TERCEIROS - PESSOA JURÍDICA	1.190.38.200.038	250.000,00			
3.3.90.39	OUTROS SERVIÇOS DE TERCEIROS - PESSOA JURÍDICA	1.190.57.200.040	5.000,00			
3.3.90.47	OBRIGAÇÕES TRIBUTÁRIAS E CONTRIBUTIVAS	1.001.01.001.001	500,00			
3.3.90.47	OBRIGAÇÕES TRIBUTÁRIAS E CONTRIBUTIVAS	1.111.01.001.001	1.000,00			
3.3.90.47	OBRIGAÇÕES TRIBUTÁRIAS E CONTRIBUTIVAS	1.120.20.200.020	1.000,00			
3.3.90.47	OBRIGAÇÕES TRIBUTÁRIAS E CONTRIBUTIVAS	1.123.23.200.023	2.000,00			
3.3.90.48	OUTROS AUXÍLIOS FINANCEIROS A PESSOA FÍSICA	1.001.01.001.001	1.000,00			
3.3.90.48	OUTROS AUXÍLIOS FINANCEIROS A PESSOA FÍSICA	1.111.01.001.001	2.000,00			
3.3.90.92	DESPESAS DE EXERCÍCIOS ANTERIORES	1.001.01.001.001	500,00			
3.3.90.93	INDENIZAÇÕES E RESTITUIÇÕES	1.001.01.001.001	500,00			
3.3.90.93	INDENIZAÇÕES E RESTITUIÇÕES	1.124.24.200.024	10.000,00			
4.0.00.00	DESPESAS DE CAPITAL					747.000,00
4.4.00.00	INVESTIMENTOS				747.000,00	

**PREFEITURA MUNICIPAL DE JACUIPE**

Rua Prefeito Mario Acioly Wanderley, s/n - CNPJ:12247755/0001-74

Anexo 02

Page 16

Orçamento Programa - Exercício de 2020

NATUREZA DA DESPESA POR ORGÃO E UNIDADE

Código	Especificação	F.R.-C.A.	Elemento	Modalidade	Grupo	Categoria Econômica
PODER	03 FUNDOS					
ORGÃO	02 FUNDO MUNICIPAL DE EDUCAÇÃO - FME					
UNIDADE	01 FUNDO MUNICIPAL DE EDUCAÇÃO - FME					
4.4.90.00	APLICAÇÕES DIRETAS			747.000,00		
4.4.90.51	OBRAS E INSTALAÇÕES	1.111.01.001.001	120.000,00			
4.4.90.51	OBRAS E INSTALAÇÕES	1.120.20.200.020	3.000,00			
4.4.90.51	OBRAS E INSTALAÇÕES	1.124.24.200.024	100.000,00			
4.4.90.51	OBRAS E INSTALAÇÕES	1.125.26.200.026	250.000,00			
4.4.90.52	EQUIPAMENTOS E MATERIAL PERMANENTE	1.001.01.001.001	6.000,00			
4.4.90.52	EQUIPAMENTOS E MATERIAL PERMANENTE	1.111.01.001.001	15.000,00			
4.4.90.52	EQUIPAMENTOS E MATERIAL PERMANENTE	1.123.23.200.023	3.000,00			
4.4.90.52	EQUIPAMENTOS E MATERIAL PERMANENTE	1.124.24.200.024	140.000,00			
4.4.90.52	EQUIPAMENTOS E MATERIAL PERMANENTE	1.124.25.200.025	105.000,00			
4.4.90.61	AQUISIÇÃO DE IMÓVEIS	1.111.01.001.001	5.000,00			
TOTAL						2.295.500,00

**PREFEITURA MUNICIPAL DE JACUIPE**

Rua Prefeito Mario Acioly Wanderley, s/n - CNPJ:12247755/0001-74

Anexo 02

Page 17

Orçamento Programa - Exercício de 2020

NATUREZA DA DESPESA POR ORGÃO E UNIDADE

PODER	03 FUNDOS					
ORGÃO	02 FUNDO MUNICIPAL DE EDUCAÇÃO - FME					
UNIDADE	02 FUNDEB					
Código	Especificação	F.R.-C.A.	Elemento	Modalidade	Grupo	Categoria Econômica
3.0.00.00	DESPESAS CORRENTES					10.436.704,60
3.1.00.00	PESSOAL E ENCARGOS SOCIAIS				7.505.204,60	
3.1.90.00	APLICAÇÕES DIRETAS			6.588.500,00		
3.1.90.04	CONTRATAÇÃO POR TEMPO DETERMINADO	1.111.01.001.001	422.000,00			
3.1.90.04	CONTRATAÇÃO POR TEMPO DETERMINADO	1.112.17.250.017	321.200,00			
3.1.90.04	CONTRATAÇÃO POR TEMPO DETERMINADO	1.113.18.250.018	256.000,00			
3.1.90.04	CONTRATAÇÃO POR TEMPO DETERMINADO	1.114.19.250.019	100.000,00			
3.1.90.04	CONTRATAÇÃO POR TEMPO DETERMINADO	1.115.19.250.020	3.000,00			
3.1.90.04	CONTRATAÇÃO POR TEMPO DETERMINADO	1.190.57.200.040	20.000,00			
3.1.90.11	VENCIMENTOS E VANTAGENS FIXAS - PESSOAL CIVIL	1.111.01.001.001	54.000,00			
3.1.90.11	VENCIMENTOS E VANTAGENS FIXAS - PESSOAL CIVIL	1.112.17.250.017	3.327.900,00			
3.1.90.11	VENCIMENTOS E VANTAGENS FIXAS - PESSOAL CIVIL	1.113.18.250.018	1.061.400,00			
3.1.90.11	VENCIMENTOS E VANTAGENS FIXAS - PESSOAL CIVIL	1.114.19.250.019	568.600,00			
3.1.90.11	VENCIMENTOS E VANTAGENS FIXAS - PESSOAL CIVIL	1.115.19.250.020	419.400,00			
3.1.90.11	VENCIMENTOS E VANTAGENS FIXAS - PESSOAL CIVIL	1.190.57.200.040	10.000,00			
3.1.90.13	OBRIGAÇÕES PATRONAIS	1.111.01.001.001	10.000,00			
3.1.90.13	OBRIGAÇÕES PATRONAIS	1.112.17.250.017	10.000,00			
3.1.90.13	OBRIGAÇÕES PATRONAIS	1.113.18.250.018	1.000,00			
3.1.90.16	OUTRAS DESPESAS VARIÁVEIS - PESSOAL CIVIL	1.111.01.001.001	2.000,00			
3.1.90.92	DESPESAS DE EXERCÍCIOS ANTERIORES	1.111.01.001.001	1.000,00			
3.1.90.94	INDENIZAÇÕES E RESTITUIÇÕES TRABALHISTAS	1.111.01.001.001	1.000,00			
3.1.91.00	APLICAÇÕES DIRETAS- INTRA-ORÇAMENTÁRIAS			916.704,60		
3.1.91.13	OBRIGAÇÕES PATRONAIS	1.111.01.001.001	576.704,60			
3.1.91.13	OBRIGAÇÕES PATRONAIS	1.112.17.250.017	100.000,00			
3.1.91.13	OBRIGAÇÕES PATRONAIS	1.113.18.250.018	100.000,00			
3.1.91.13	OBRIGAÇÕES PATRONAIS	1.114.19.250.019	100.000,00			
3.1.91.13	OBRIGAÇÕES PATRONAIS	1.115.19.250.020	40.000,00			
3.3.00.00	OUTRAS DESPESAS CORRENTES				2.931.500,00	
3.3.90.00	APLICAÇÕES DIRETAS			2.931.500,00		
3.3.90.30	MATERIAL DE CONSUMO	1.111.01.001.001	51.000,00			
3.3.90.30	MATERIAL DE CONSUMO	1.113.18.250.018	442.000,00			
3.3.90.30	MATERIAL DE CONSUMO	1.115.19.250.020	50.000,00			
3.3.90.30	MATERIAL DE CONSUMO	1.120.20.200.020	51.000,00			
3.3.90.30	MATERIAL DE CONSUMO	1.190.57.200.040	5.000,00			
3.3.90.32	MATERIAL, BEM OU SERVIÇO PARA DISTRIBUIÇÃO GRATUIT	1.111.01.001.001	5.000,00			
3.3.90.32	MATERIAL, BEM OU SERVIÇO PARA DISTRIBUIÇÃO GRATUIT	1.120.20.200.020	1.000,00			
3.3.90.34	OUTRAS DESPESAS DE PESSOAL DECORRENTES DE CONT	1.111.01.001.001	100.000,00			
3.3.90.34	OUTRAS DESPESAS DE PESSOAL DECORRENTES DE CONT	1.112.17.250.017	600.000,00			
3.3.90.34	OUTRAS DESPESAS DE PESSOAL DECORRENTES DE CONT	1.114.19.250.019	300.000,00			
3.3.90.36	OUTROS SERVIÇOS DE TERCEIROS - PESSOA FÍSICA	1.111.01.001.001	6.000,00			
3.3.90.36	OUTROS SERVIÇOS DE TERCEIROS - PESSOA FÍSICA	1.113.18.250.018	110.000,00			
3.3.90.36	OUTROS SERVIÇOS DE TERCEIROS - PESSOA FÍSICA	1.115.19.250.020	50.000,00			
3.3.90.36	OUTROS SERVIÇOS DE TERCEIROS - PESSOA FÍSICA	1.120.20.200.020	50.000,00			
3.3.90.36	OUTROS SERVIÇOS DE TERCEIROS - PESSOA FÍSICA	1.190.57.200.040	5.000,00			
3.3.90.39	OUTROS SERVIÇOS DE TERCEIROS - PESSOA JURÍDICA	1.111.01.001.001	6.000,00			
3.3.90.39	OUTROS SERVIÇOS DE TERCEIROS - PESSOA JURÍDICA	1.113.18.250.018	712.000,00			

**PREFEITURA MUNICIPAL DE JACUIPE**

Rua Prefeito Mario Acioly Wanderley, s/n - CNPJ:12247755/0001-74

Anexo 02

Page 18

Orçamento Programa - Exercício de 2020

NATUREZA DA DESPESA POR ORGÃO E UNIDADE

PODER 03 FUNDOS						
ORGÃO 02 FUNDO MUNICIPAL DE EDUCAÇÃO - FME						
UNIDADE 02 FUNDEB						
Código	Especificação	F.R.-C.A.	Elemento	Modalidade	Grupo	Categoria Econômica
3.3.90.39	OUTROS SERVIÇOS DE TERCEIROS - PESSOA JURÍDICA	1.115.19.250.020	100.000,00			
3.3.90.39	OUTROS SERVIÇOS DE TERCEIROS - PESSOA JURÍDICA	1.120.20.200.020	100.000,00			
3.3.90.39	OUTROS SERVIÇOS DE TERCEIROS - PESSOA JURÍDICA	1.190.57.200.040	5.000,00			
3.3.90.47	OBRIGAÇÕES TRIBUTÁRIAS E CONTRIBUTIVAS	1.111.01.001.001	500,00			
3.3.90.47	OBRIGAÇÕES TRIBUTÁRIAS E CONTRIBUTIVAS	1.113.18.250.018	21.000,00			
3.3.90.48	OUTROS AUXÍLIOS FINANCEIROS A PESSOA FÍSICA	1.111.01.001.001	160.000,00			
3.3.90.92	DESPESAS DE EXERCÍCIOS ANTERIORES	1.111.01.001.001	500,00			
3.3.90.93	INDENIZAÇÕES E RESTITUIÇÕES	1.111.01.001.001	500,00			
4.0.00.00	DESPESAS DE CAPITAL					919.000,00
4.4.00.00	INVESTIMENTOS				919.000,00	
4.4.90.00	APLICAÇÕES DIRETAS			919.000,00		
4.4.90.51	OBRAS E INSTALAÇÕES	1.111.01.001.001	120.000,00			
4.4.90.51	OBRAS E INSTALAÇÕES	1.113.18.250.018	100.000,00			
4.4.90.51	OBRAS E INSTALAÇÕES	1.120.20.200.020	4.000,00			
4.4.90.51	OBRAS E INSTALAÇÕES	1.124.24.200.024	100.000,00			
4.4.90.51	OBRAS E INSTALAÇÕES	1.124.25.200.025	80.000,00			
4.4.90.51	OBRAS E INSTALAÇÕES	1.125.26.200.026	350.000,00			
4.4.90.52	EQUIPAMENTOS E MATERIAL PERMANENTE	1.111.01.001.001	5.000,00			
4.4.90.52	EQUIPAMENTOS E MATERIAL PERMANENTE	1.113.18.250.018	100.000,00			
4.4.90.52	EQUIPAMENTOS E MATERIAL PERMANENTE	1.115.19.250.020	50.000,00			
4.4.90.52	EQUIPAMENTOS E MATERIAL PERMANENTE	1.120.20.200.020	10.000,00			
TOTAL						11.355.704,60

**PREFEITURA MUNICIPAL DE JACUIPE**

Rua Prefeito Mario Acioly Wanderley, s/n - CNPJ:12247755/0001-74

Anexo 02

Page 19

Orçamento Programa - Exercício de 2020

NATUREZA DA DESPESA POR ORGÃO E UNIDADE

PODER	03 FUNDOS					
ORGÃO	03 FUNDO MUNICIPAL DE ASSISTÊNCIA SOCIAL - FMAS					
UNIDADE	00 FUNDO MUNICIPAL DE ASSISTÊNCIA SOCIAL - FMAS					
Código	Especificação	F.R.-C.A.	Elemento	Modalidade	Grupo	Categoria Econômica
3.0.00.00	DESPESAS CORRENTES					1.380.000,00
3.1.00.00	PESSOAL E ENCARGOS SOCIAIS				799.000,00	
3.1.90.00	APLICAÇÕES DIRETAS			769.500,00		
3.1.90.04	CONTRATAÇÃO POR TEMPO DETERMINADO	1.001.01.001.001	228.000,00			
3.1.90.04	CONTRATAÇÃO POR TEMPO DETERMINADO	1.311.27.510.027	42.000,00			
3.1.90.04	CONTRATAÇÃO POR TEMPO DETERMINADO	1.311.29.510.029	2.000,00			
3.1.90.04	CONTRATAÇÃO POR TEMPO DETERMINADO	1.311.30.510.030	25.000,00			
3.1.90.04	CONTRATAÇÃO POR TEMPO DETERMINADO	1.311.31.510.031	60.000,00			
3.1.90.04	CONTRATAÇÃO POR TEMPO DETERMINADO	1.311.32.510.032	31.000,00			
3.1.90.04	CONTRATAÇÃO POR TEMPO DETERMINADO	1.390.56.510.040	20.000,00			
3.1.90.04	CONTRATAÇÃO POR TEMPO DETERMINADO	1.390.58.510.041	1.000,00			
3.1.90.11	VENCIMENTOS E VANTAGENS FIXAS - PESSOAL CIVIL	1.001.01.001.001	233.000,00			
3.1.90.11	VENCIMENTOS E VANTAGENS FIXAS - PESSOAL CIVIL	1.311.27.510.027	25.000,00			
3.1.90.11	VENCIMENTOS E VANTAGENS FIXAS - PESSOAL CIVIL	1.311.29.510.029	1.000,00			
3.1.90.11	VENCIMENTOS E VANTAGENS FIXAS - PESSOAL CIVIL	1.311.30.510.030	10.000,00			
3.1.90.11	VENCIMENTOS E VANTAGENS FIXAS - PESSOAL CIVIL	1.311.31.510.031	12.000,00			
3.1.90.11	VENCIMENTOS E VANTAGENS FIXAS - PESSOAL CIVIL	1.311.32.510.032	16.000,00			
3.1.90.11	VENCIMENTOS E VANTAGENS FIXAS - PESSOAL CIVIL	1.390.56.510.040	9.000,00			
3.1.90.11	VENCIMENTOS E VANTAGENS FIXAS - PESSOAL CIVIL	1.390.58.510.041	1.000,00			
3.1.90.13	OBRIGAÇÕES PATRONAIS	1.001.01.001.001	42.000,00			
3.1.90.13	OBRIGAÇÕES PATRONAIS	1.311.27.510.027	6.000,00			
3.1.90.13	OBRIGAÇÕES PATRONAIS	1.311.29.510.029	1.000,00			
3.1.90.13	OBRIGAÇÕES PATRONAIS	1.311.30.510.030	1.000,00			
3.1.90.13	OBRIGAÇÕES PATRONAIS	1.311.31.510.031	1.000,00			
3.1.90.13	OBRIGAÇÕES PATRONAIS	1.311.32.510.032	1.000,00			
3.1.90.13	OBRIGAÇÕES PATRONAIS	1.390.58.510.041	500,00			
3.1.90.92	DESPESAS DE EXERCÍCIOS ANTERIORES	1.001.01.001.001	500,00			
3.1.90.94	INDENIZAÇÕES E RESTITUIÇÕES TRABALHISTAS	1.001.01.001.001	500,00			
3.1.91.00	APLICAÇÕES DIRETAS- INTRA-ORÇAMENTÁRIAS			29.500,00		
3.1.91.13	OBRIGAÇÕES PATRONAIS	1.001.01.001.001	22.000,00			
3.1.91.13	OBRIGAÇÕES PATRONAIS	1.311.29.510.029	1.000,00			
3.1.91.13	OBRIGAÇÕES PATRONAIS	1.311.30.510.030	1.000,00			
3.1.91.13	OBRIGAÇÕES PATRONAIS	1.311.31.510.031	2.000,00			
3.1.91.13	OBRIGAÇÕES PATRONAIS	1.311.32.510.032	2.000,00			
3.1.91.13	OBRIGAÇÕES PATRONAIS	1.390.56.510.040	1.000,00			
3.1.91.13	OBRIGAÇÕES PATRONAIS	1.390.58.510.041	500,00			
3.3.00.00	OUTRAS DESPESAS CORRENTES				581.000,00	
3.3.50.00	TRANSFERÊNCIAS A INSTITUIÇÕES PRIVADAS SEM FINS LUCR			1.000,00		
3.3.50.43	SUBVENÇÕES SOCIAIS	1.001.01.001.001	1.000,00			
3.3.90.00	APLICAÇÕES DIRETAS			580.000,00		
3.3.90.14	DIÁRIAS - CIVIL	1.001.01.001.001	11.000,00			
3.3.90.14	DIÁRIAS - CIVIL	1.311.33.510.033	1.000,00			
3.3.90.30	MATERIAL DE CONSUMO	1.001.01.001.001	145.500,00			
3.3.90.30	MATERIAL DE CONSUMO	1.311.27.510.027	1.000,00			
3.3.90.30	MATERIAL DE CONSUMO	1.311.28.510.028	3.000,00			
3.3.90.30	MATERIAL DE CONSUMO	1.311.29.510.029	40.000,00			

**PREFEITURA MUNICIPAL DE JACUIPE**

Rua Prefeito Mario Acioly Wanderley, s/n - CNPJ:12247755/0001-74

Anexo 02

Page 20

Orçamento Programa - Exercício de 2020

NATUREZA DA DESPESA POR ORGÃO E UNIDADE

PODER	03 FUNDOS					
ORGÃO	03 FUNDO MUNICIPAL DE ASSISTÊNCIA SOCIAL - FMAS					
UNIDADE	00 FUNDO MUNICIPAL DE ASSISTÊNCIA SOCIAL - FMAS					
Código	Especificação	F.R.-C.A.	Elemento	Modalidade	Grupo	Categoria Econômica
3.3.90.30	MATERIAL DE CONSUMO	1.311.30.510.030	1.000,00			
3.3.90.30	MATERIAL DE CONSUMO	1.311.31.510.031	1.000,00			
3.3.90.30	MATERIAL DE CONSUMO	1.311.32.510.032	1.000,00			
3.3.90.30	MATERIAL DE CONSUMO	1.311.33.510.033	5.000,00			
3.3.90.30	MATERIAL DE CONSUMO	1.311.34.510.034	2.000,00			
3.3.90.30	MATERIAL DE CONSUMO	1.390.35.510.035	2.000,00			
3.3.90.30	MATERIAL DE CONSUMO	1.390.58.510.041	1.000,00			
3.3.90.32	MATERIAL, BEM OU SERVIÇO PARA DISTRIBUIÇÃO GRATUIT.	1.001.01.001.001	50.000,00			
3.3.90.35	SERVIÇOS DE CONSULTORIA	1.001.01.001.001	1.000,00			
3.3.90.36	OUTROS SERVIÇOS DE TERCEIROS - PESSOA FÍSICA	1.001.01.001.001	51.500,00			
3.3.90.36	OUTROS SERVIÇOS DE TERCEIROS - PESSOA FÍSICA	1.311.27.510.027	1.000,00			
3.3.90.36	OUTROS SERVIÇOS DE TERCEIROS - PESSOA FÍSICA	1.311.28.510.028	1.000,00			
3.3.90.36	OUTROS SERVIÇOS DE TERCEIROS - PESSOA FÍSICA	1.311.29.510.029	30.000,00			
3.3.90.36	OUTROS SERVIÇOS DE TERCEIROS - PESSOA FÍSICA	1.311.30.510.030	3.000,00			
3.3.90.36	OUTROS SERVIÇOS DE TERCEIROS - PESSOA FÍSICA	1.311.31.510.031	1.000,00			
3.3.90.36	OUTROS SERVIÇOS DE TERCEIROS - PESSOA FÍSICA	1.311.32.510.032	1.000,00			
3.3.90.36	OUTROS SERVIÇOS DE TERCEIROS - PESSOA FÍSICA	1.311.33.510.033	5.000,00			
3.3.90.36	OUTROS SERVIÇOS DE TERCEIROS - PESSOA FÍSICA	1.311.34.510.034	2.000,00			
3.3.90.36	OUTROS SERVIÇOS DE TERCEIROS - PESSOA FÍSICA	1.390.35.510.035	2.000,00			
3.3.90.36	OUTROS SERVIÇOS DE TERCEIROS - PESSOA FÍSICA	1.390.58.510.041	1.000,00			
3.3.90.39	OUTROS SERVIÇOS DE TERCEIROS - PESSOA JURÍDICA	1.001.01.001.001	105.500,00			
3.3.90.39	OUTROS SERVIÇOS DE TERCEIROS - PESSOA JURÍDICA	1.311.27.510.027	15.000,00			
3.3.90.39	OUTROS SERVIÇOS DE TERCEIROS - PESSOA JURÍDICA	1.311.28.510.028	1.000,00			
3.3.90.39	OUTROS SERVIÇOS DE TERCEIROS - PESSOA JURÍDICA	1.311.29.510.029	30.000,00			
3.3.90.39	OUTROS SERVIÇOS DE TERCEIROS - PESSOA JURÍDICA	1.311.30.510.030	35.000,00			
3.3.90.39	OUTROS SERVIÇOS DE TERCEIROS - PESSOA JURÍDICA	1.311.31.510.031	1.000,00			
3.3.90.39	OUTROS SERVIÇOS DE TERCEIROS - PESSOA JURÍDICA	1.311.32.510.032	1.000,00			
3.3.90.39	OUTROS SERVIÇOS DE TERCEIROS - PESSOA JURÍDICA	1.311.33.510.033	7.000,00			
3.3.90.39	OUTROS SERVIÇOS DE TERCEIROS - PESSOA JURÍDICA	1.311.34.510.034	1.000,00			
3.3.90.39	OUTROS SERVIÇOS DE TERCEIROS - PESSOA JURÍDICA	1.390.35.510.035	1.000,00			
3.3.90.39	OUTROS SERVIÇOS DE TERCEIROS - PESSOA JURÍDICA	1.390.58.510.041	1.000,00			
3.3.90.47	OBRIGAÇÕES TRIBUTÁRIAS E CONTRIBUTIVAS	1.001.01.001.001	3.000,00			
3.3.90.47	OBRIGAÇÕES TRIBUTÁRIAS E CONTRIBUTIVAS	1.311.27.510.027	1.000,00			
3.3.90.47	OBRIGAÇÕES TRIBUTÁRIAS E CONTRIBUTIVAS	1.311.29.510.029	6.000,00			
3.3.90.47	OBRIGAÇÕES TRIBUTÁRIAS E CONTRIBUTIVAS	1.311.30.510.030	1.000,00			
3.3.90.47	OBRIGAÇÕES TRIBUTÁRIAS E CONTRIBUTIVAS	1.311.31.510.031	1.000,00			
3.3.90.47	OBRIGAÇÕES TRIBUTÁRIAS E CONTRIBUTIVAS	1.311.33.510.033	1.000,00			
3.3.90.48	OUTROS AUXÍLIOS FINANCEIROS A PESSOA FÍSICA	1.001.01.001.001	3.500,00			
3.3.90.92	DESPESAS DE EXERCÍCIOS ANTERIORES	1.001.01.001.001	500,00			
3.3.90.93	INDENIZAÇÕES E RESTITUIÇÕES	1.001.01.001.001	500,00			
4.0.00.00	DESPESAS DE CAPITAL					114.000,00
4.4.00.00	INVESTIMENTOS				114.000,00	
4.4.50.00	TRANSFERÊNCIAS A INSTITUIÇÕES PRIVADAS SEM FINS LUCR			1.000,00		
4.4.50.42	AUXÍLIOS	1.001.01.001.001	1.000,00			
4.4.90.00	APLICAÇÕES DIRETAS			113.000,00		
4.4.90.52	EQUIPAMENTOS E MATERIAL PERMANENTE	1.001.01.001.001	21.000,00			

**PREFEITURA MUNICIPAL DE JACUIPE**

Rua Prefeito Mario Acioly Wanderley, s/n - CNPJ:12247755/0001-74

Anexo 02

Page 21

Orçamento Programa - Exercício de 2020

NATUREZA DA DESPESA POR ORGÃO E UNIDADE

PODER 03 FUNDOS						
ORGÃO 03 FUNDO MUNICIPAL DE ASSISTÊNCIA SOCIAL - FMAS						
UNIDADE 00 FUNDO MUNICIPAL DE ASSISTÊNCIA SOCIAL - FMAS						
Código	Especificação	F.R.-C.A.	Elemento	Modalidade	Grupo	Categoria Econômica
4.4.90.52	EQUIPAMENTOS E MATERIAL PERMANENTE	1.311.29.510.029	5.000,00			
4.4.90.52	EQUIPAMENTOS E MATERIAL PERMANENTE	1.311.31.510.031	5.000,00			
4.4.90.52	EQUIPAMENTOS E MATERIAL PERMANENTE	1.312.39.510.039	80.000,00			
4.4.90.52	EQUIPAMENTOS E MATERIAL PERMANENTE	1.390.58.510.041	1.000,00			
4.4.90.61	AQUISIÇÃO DE IMÓVEIS	1.001.01.001.001	1.000,00			
TOTAL						1.494.000,00

**PREFEITURA MUNICIPAL DE JACUIPE**

Rua Prefeito Mario Acioly Wanderley, s/n - CNPJ:12247755/0001-74

Anexo 02

Page 23

Orçamento Programa - Exercício de 2020

NATUREZA DA DESPESA POR ORGÃO E UNIDADE

Código	Especificação	F.R.-C.A.	Elemento	Modalidade	Grupo	Categoria Econômica
PODER	03 FUNDOS					
ORGÃO	05 FUNDO MUNICIPAL DOS DIREITOS DA CRIANÇA E ADOLESCENTE					
UNIDADE	00 FUNDO MUNICIPAL DOS DIREITOS DA CRIANÇA E ADOLESCENTE					
3.0.00.00	DESPESAS CORRENTES					13.000,00
3.1.00.00	PESSOAL E ENCARGOS SOCIAIS				5.000,00	
3.1.90.00	APLICAÇÕES DIRETAS			4.000,00		
3.1.90.04	CONTRATAÇÃO POR TEMPO DETERMINADO	1.001.01.001.001	2.000,00			
3.1.90.11	VENCIMENTOS E VANTAGENS FIXAS - PESSOAL CIVIL	1.001.01.001.001	1.000,00			
3.1.90.13	OBRIGAÇÕES PATRONAIS	1.001.01.001.001	1.000,00			
3.1.91.00	APLICAÇÕES DIRETAS- INTRA-ORÇAMENTÁRIAS			1.000,00		
3.1.91.13	OBRIGAÇÕES PATRONAIS	1.001.01.001.001	1.000,00			
3.3.00.00	OUTRAS DESPESAS CORRENTES				8.000,00	
3.3.90.00	APLICAÇÕES DIRETAS			8.000,00		
3.3.90.14	DIÁRIAS - CIVIL	1.001.01.001.001	1.000,00			
3.3.90.30	MATERIAL DE CONSUMO	1.001.01.001.001	1.000,00			
3.3.90.33	PASSAGENS E DESPESAS COM LOCOMOÇÃO	1.001.01.001.001	1.000,00			
3.3.90.35	SERVIÇOS DE CONSULTORIA	1.001.01.001.001	1.000,00			
3.3.90.36	OUTROS SERVIÇOS DE TERCEIROS - PESSOA FÍSICA	1.001.01.001.001	1.000,00			
3.3.90.39	OUTROS SERVIÇOS DE TERCEIROS - PESSOA JURÍDICA	1.001.01.001.001	1.000,00			
3.3.90.92	DESPESAS DE EXERCÍCIOS ANTERIORES	1.001.01.001.001	1.000,00			
3.3.90.93	INDENIZAÇÕES E RESTITUIÇÕES	1.001.01.001.001	1.000,00			
4.0.00.00	DESPESAS DE CAPITAL					1.000,00
4.4.00.00	INVESTIMENTOS				1.000,00	
4.4.90.00	APLICAÇÕES DIRETAS			1.000,00		
4.4.90.52	EQUIPAMENTOS E MATERIAL PERMANENTE	1.001.01.001.001	1.000,00			
TOTAL						14.000,00
TOTAL GERAL						31.033.000,00



PREFEITURA MUNICIPAL DE JACUIPE

Rua Prefeito Mario Acioly Wanderley, s/n - CNPJ:12247755/0001-74 Orçamento Programa - Exercício de 2020
Anexo 06

Page 1

PROGRAMA DE TRABALHO

(Inc.II, § 2º, Art.2º)

01 PODER LEGISLATIVO					
01 CÂMARA MUNICIPAL					
Código	Especificação	Operação Especial	Projetos	Atividades	T o t a l
01	Legislativa		20.000,00	929.196,00	949.196,00
01	031 Ação Legislativa		20.000,00	929.196,00	949.196,00
01	031 0001 GESTÃO ADMINISTRATIVA DO LEGISLATIVO		20.000,00	929.196,00	949.196,00
01.031.0001.1001.0000	Reforma e/ou Ampliação da Sede da Câmara Municipal		20.000,00		20.000,00
01.031.0001.2001.0000	Manutenção das Atividades da Câmara Municipal			929.196,00	929.196,00
TOTAL		0,00	20.000,00	929.196,00	949.196,00

**PREFEITURA MUNICIPAL DE JACUIPE**

Rua Prefeito Mario Acioly Wanderley, s/n - CNPJ:12247755/0001-74 Orçamento Programa - Exercício de 2020

Anexo 06

Page 2

PROGRAMA DE TRABALHO

(Inc.II, § 2º, Art.2º)

02 PODER EXECUTIVO					
01 GABINETE DO PREFEITO					
Código	Especificação	Operação Especial	Projetos	Atividades	T o t a l
04	Administração			4.000,00	4.000,00
04	032 Controle Externo			4.000,00	4.000,00
04	032 0403 APOIO AOS CONSELHOS MUNICIPAIS			4.000,00	4.000,00
04.032.0403.2002.0000	Manutenção dos Conselhos Municipais			4.000,00	4.000,00
04	122 Administração Geral		10.000,00	421.266,64	431.266,64
04	122 0401 GESTÃO ADMINISTRATIVA DO MUNICÍPIO			421.266,64	421.266,64
04.122.0401.2003.0000	Gestão Administrativa de Pessoal do Gabinete			273.000,00	273.000,00
04.122.0401.2004.0000	Manutenção das Atividades Gerais do Gabinete			148.266,64	148.266,64
04	122 0402 REEQUIPAMENTO DO MUNICÍPIO		10.000,00		10.000,00
04.122.0402.1002.0000	Aquisição de Veículos, Móveis, Máquinas e Equipamentos Diversos para o Gabinete		10.000,00		10.000,00
TOTAL		0,00	10.000,00	425.266,64	435.266,64

**PREFEITURA MUNICIPAL DE JACUIPE**

Rua Prefeito Mario Acioly Wanderley, s/n - CNPJ:12247755/0001-74 Orçamento Programa - Exercício de 2020

Anexo 06

Page 3

PROGRAMA DE TRABALHO

(Inc.II, § 2º, Art.2º)

02 PODER EXECUTIVO**02 SECRETARIA MUNICIPAL DE ADMINISTRAÇÃO E FINANÇAS**

Código	Especificação	Operação Especial	Projetos	Atividades	T o t a l
04	Administração			3.000,00	3.000,00
04	121	Planejamento e Orçamento		3.000,00	3.000,00
04	121	0406 PLANEJAMENTO ESTRATÉGICO, TÁTICO E OPERACIONAL		3.000,00	3.000,00
04.121.0406.2005.0000	Contratação de Serviços Técnicos Especializados para Elaboração de Planos e Projetos			3.000,00	3.000,00
04	122	Administração Geral	10.000,00	1.506.704,00	1.516.704,00
04	122	0401 GESTÃO ADMINISTRATIVA DO MUNICÍPIO		1.501.704,00	1.501.704,00
04.122.0401.2006.0000	Gestão Administrativa de Pessoal da Secretaria de Administração e Finanças			628.500,00	628.500,00
04.122.0401.2007.0000	Manutenção das Atividades Gerais da Secretaria de Administração e Finanças			868.204,00	868.204,00
04.122.0401.2008.0000	Contratação de Consultorias e Assessorias			5.000,00	5.000,00
04	122	0402 REEQUIPAMENTO DO MUNICÍPIO	10.000,00		10.000,00
04.122.0402.1003.0000	Aquisição de Veículos, Móveis, Máquinas e Equipamentos Diversos		10.000,00		10.000,00
04	122	0404 CONSÓRCIO COM MUNICÍPIOS E OUTROS ENTES FEDERADOS		5.000,00	5.000,00
04.122.0404.2009.0000	Rateio para Participação em Consórcio Público			5.000,00	5.000,00
04	123	Administração Financeira		80.000,00	80.000,00
04	123	0405 PASEP		80.000,00	80.000,00
04.123.0405.2010.0000	Manutenção das Atividades Gerais do PASEP			80.000,00	80.000,00
04	130	Administração de Concessões		41.000,00	41.000,00
04	130	0407 CONTRIBUIÇÃO PARA AMA E OUTROS ORGÃOS		41.000,00	41.000,00
04.130.0407.2011.0000	Contribuição para AMA, CNM, UNDIME e Outros			41.000,00	41.000,00
28	Encargos Especiais	158.500,00			158.500,00
28	843	Serviço da Dívida Interna			158.500,00
28	843	0000 ENGARGOS ESPECIAIS			158.500,00
28.843.0000.0001.0000	Pagamento de Dívidas Públicas			6.000,00	6.000,00
28.843.0000.0002.0000	Pagamento de Precatórios e Decisões Judiciais			25.000,00	25.000,00
28.843.0000.0003.0000	Amortização de Dívidas Públicas - FGTS			1.000,00	1.000,00
28.843.0000.0004.0000	Amortização de Dívidas Públicas - INSS			105.000,00	105.000,00
28.843.0000.0005.0000	Amortização de Dívidas Públicas - RPPS			5.000,00	5.000,00
28.843.0000.0006.0000	Amortização de Dívidas Públicas com Outros Órgãos			15.000,00	15.000,00
28.843.0000.0007.0000	Indenizações e Restituições Diversas			1.500,00	1.500,00
99	Reserva de Contingência	279.000,00			279.000,00
99	999	Reserva de Contingência			279.000,00
99	999	9999 RESERVA DE CONTINGENCIA			279.000,00
99.999.9999.9001.0000	Reserva de Contingência			279.000,00	279.000,00
TOTAL		437.500,00	10.000,00	1.630.704,00	2.078.204,00

**PREFEITURA MUNICIPAL DE JACUIPE**

Rua Prefeito Mario Acioly Wanderley, s/n - CNPJ:12247755/0001-74

Orçamento Programa - Exercício de 2020

Anexo 06

Page 4

PROGRAMA DE TRABALHO

(Inc.II, § 2º, Art.2º)

02 PODER EXECUTIVO**03 SECRETARIA MUNICIPAL DE ASSISTÊNCIA SOCIAL**

Código	Especificação	Operação Especial	Projetos	Atividades	T o t a l
08	Assistência Social		1.000,00	9.000,00	10.000,00
08	122 Administração Geral		1.000,00	9.000,00	10.000,00
08	122 0401 GESTÃO ADMINISTRATIVA DO MUNICÍPIO			6.000,00	6.000,00
08.122.0401.2012.0000	Gestão Administrativa de Pessoal da Secretaria de Assistência Social			2.500,00	2.500,00
08.122.0401.2013.0000	Manutenção das Atividades Gerais da Secretaria de Assistência Social			3.500,00	3.500,00
08	122 0402 REEQUIPAMENTO DO MUNICÍPIO		1.000,00		1.000,00
08.122.0402.1004.0000	Aquisição de Móveis, Máquinas e Equipamentos Diversos para a Secretaria de Assistência Social		1.000,00		1.000,00
08	122 0812 AÇÕES SOCIOEDUCATIVA DA CRIANÇA E DO ADOLESCENTE			3.000,00	3.000,00
08.122.0812.2120.0000	Manutenção das Atividades do Conselho da Criança e Adolescente.			3.000,00	3.000,00
08	130 Administração de Concessões		1.000,00	500,00	1.500,00
08	130 0803 SUBVENÇÕES A ENTIDADES SEM FINS LUCRATIVOS		1.000,00	500,00	1.500,00
08.130.0803.1005.0000	Subvenções a Entidades sem Fins Lucrativos		1.000,00		1.000,00
08.130.0803.2014.0000	Subvenções a Entidades sem Fins Lucrativos			500,00	500,00
TOTAL		0,00	2.000,00	9.500,00	11.500,00



PREFEITURA MUNICIPAL DE JACUIPE

Rua Prefeito Mario Acioly Wanderley, s/n - CNPJ:12247755/0001-74 Orçamento Programa - Exercício de 2020

Anexo 06

Page 5

PROGRAMA DE TRABALHO

(Inc.II, § 2º, Art.2º)

02		PODER EXECUTIVO			
04		PROCURADORIA GERAL DO MUNICÍPIO			
Código	Especificação	Operação Especial	Projetos	Atividades	T o t a l
04	Administração		5.000,00	82.500,00	87.500,00
04	122 Administração Geral		5.000,00	82.500,00	87.500,00
04	122 0401 GESTÃO ADMINISTRATIVA DO MUNICÍPIO			82.500,00	82.500,00
04.122.0401.2015.0000	Gestão Administrativa de Pessoal da Procuradoria Geral do Município			65.500,00	65.500,00
04.122.0401.2016.0000	Manutenção das Atividades Gerais da Procuradoria Geral do Município			17.000,00	17.000,00
04	122 0402 REEQUIPAMENTO DO MUNICÍPIO		5.000,00		5.000,00
04.122.0402.1006.0000	Aquisição de Móveis, Máquinas e Equipamentos Diversos para a Procuradoria Geral do Município		5.000,00		5.000,00
TOTAL		0,00	5.000,00	82.500,00	87.500,00

**PREFEITURA MUNICIPAL DE JACUIPE**

Rua Prefeito Mario Acioly Wanderley, s/n - CNPJ:12247755/0001-74 Orçamento Programa - Exercício de 2020

Anexo 06

Page 6

PROGRAMA DE TRABALHO

(Inc.II, § 2º, Art.2º)

02		PODER EXECUTIVO			
05		SECRETARIA MUNICIPAL DE SAÚDE			
Código	Especificação	Operação Especial	Projetos	Atividades	T o t a l
10	Saúde		5.000,00	4.500,00	9.500,00
10	122	Administração Geral	5.000,00	4.500,00	9.500,00
10	122	0401	GESTÃO ADMINISTRATIVA DO MUNICÍPIO	4.500,00	4.500,00
10.122.0401.2017.0000	Gestão Administrativa de Pessoal da Secretaria Municipal de Saúde			2.500,00	2.500,00
10.122.0401.2018.0000	Manutenção das Atividades Gerais da Secretaria Municipal de Saúde			2.000,00	2.000,00
10	122	0402	REEQUIPAMENTO DO MUNICÍPIO	5.000,00	5.000,00
10.122.0402.1007.0000	Aquisição de Móveis, Máquinas e Equipamentos Diversos para a Secretaria Municipal de Saúde		5.000,00		5.000,00
10	304	Vigilância Sanitária		8.000,00	8.000,00
10	304	1017	VIGILÂNCIA SANITÁRIA	8.000,00	8.000,00
10.304.1017.2071.0000	Gestão de Pessoal da Vigilância Sanitária			2.000,00	2.000,00
10.304.1017.2072.0000	Manutenção das Atividades Vinculadas aos Serviços de Vigilância			6.000,00	6.000,00
10	305	Vigilância Epidemiológica		8.000,00	8.000,00
10	305	1018	VIGILÂNCIA EM SAÚDE	8.000,00	8.000,00
10.305.1018.2074.0000	Manutenção das Ações de Epidemiologia e Controle de Doenças Endêmicas			8.000,00	8.000,00
TOTAL		0,00	5.000,00	20.500,00	25.500,00

**PREFEITURA MUNICIPAL DE JACUIPE**

Rua Prefeito Mario Acioly Wanderley, s/n - CNPJ:12247755/0001-74 Orçamento Programa - Exercício de 2020

Anexo 06

Page 7

PROGRAMA DE TRABALHO

(Inc.II, § 2º, Art.2º)

02 PODER EXECUTIVO**06 SECRETARIA MUNICIPAL DE EDUCAÇÃO, CULTURA E DESPORTOS**

Código	Especificação	Operação Especial	Projetos	Atividades	T o t a l
04	Administração		5.000,00	148.500,00	153.500,00
04	122 Administração Geral		5.000,00	148.500,00	153.500,00
04	122 0401 GESTÃO ADMINISTRATIVA DO MUNICÍPIO			148.500,00	148.500,00
04.122.0401.2019.0000	Gestão Administrativa de Pessoal da Secretaria de Educação, Cultura e Desportos			122.000,00	122.000,00
04.122.0401.2020.0000	Manutenção das Atividades Gerais da Secretaria de Educação, Cultura e Desportos			26.500,00	26.500,00
04	122 0402 REEQUIPAMENTO DO MUNICÍPIO		5.000,00		5.000,00
04.122.0402.1008.0000	Aquisição de Móveis, Máquinas e Equipamentos Diversos		5.000,00		5.000,00
13	Cultura		28.000,00	522.000,00	550.000,00
13	392 Difusão Cultural		28.000,00	522.000,00	550.000,00
13	392 1301 DIFUSÃO CULTURA - BIBLIOTECA		5.000,00	1.500,00	6.500,00
13.392.1301.1009.0000	Aquisição de Acervo, Móveis, Máquinas e Equipamentos Diversos para a Biblioteca Municipal		5.000,00		5.000,00
13.392.1301.2021.0000	Manutenção da Biblioteca Municipal			1.500,00	1.500,00
13	392 1302 CULTURA		23.000,00	520.500,00	543.500,00
13.392.1302.1089.0000	Aquisição de Instrumentos Musicais e Equipamentos para a Filarmonica Municipal		23.000,00		23.000,00
13.392.1302.2022.0000	Promoção e Execução de Festividades Folclóricas, Artísticas e Outros			520.500,00	520.500,00
27	Desporto e Lazer			7.500,00	7.500,00
27	812 Desporto Comunitário			7.500,00	7.500,00
27	812 2701 DESPORTO AMADOR			7.500,00	7.500,00
27.812.2701.2023.0000	Desenvolver Práticas Esportivas em Suas Diversas Modalidades			6.000,00	6.000,00
27.812.2701.2122.0000	Programa Esporte Saudável para Todos			1.500,00	1.500,00
TOTAL		0,00	33.000,00	678.000,00	711.000,00

**PREFEITURA MUNICIPAL DE JACUIPE**

Rua Prefeito Mario Acioly Wanderley, s/n - CNPJ:12247755/0001-74

Orçamento Programa

- Exercício de 2020

Anexo 06

Page 8

PROGRAMA DE TRABALHO

(Inc.II, § 2º, Art.2º)

02 PODER EXECUTIVO**07 SECRETARIA MUNICIPAL DE TURISMO E MEI AMBIENTE**

Código	Especificação	Operação Especial	Projetos	Atividades	T o t a l
04	Administração		2.000,00	22.500,00	24.500,00
04	122 Administração Geral		2.000,00	22.500,00	24.500,00
04	122 0401 GESTÃO ADMINISTRATIVA DO MUNICÍPIO			22.500,00	22.500,00
04.122.0401.2024.0000	Gestão Administrativa de Pessoal da Secretaria do Turismo e Meio Ambiente			20.000,00	20.000,00
04.122.0401.2025.0000	Manutenção das Atividades da Secretaria do Turismo e Meio Ambiente			2.500,00	2.500,00
04	122 0402 REEQUIPAMENTO DO MUNICÍPIO		2.000,00		2.000,00
04.122.0402.1010.0000	Aquisição de Móveis, Máquinas e Equipamentos Diversos para o Turismo e Meio Ambiente		2.000,00		2.000,00
18	Gestão Ambiental		20.000,00	30.000,00	50.000,00
18	541 Preservação e Conservação Ambiental		20.000,00	30.000,00	50.000,00
18	541 1801 PROGRAMA MUNICIPAL DE REVITALIZAÇÃO DE NASCENTES E CURSOS D'ÁGUA		20.000,00	15.000,00	35.000,00
18.541.1801.1094.0000	Aquisição de Veículos, Móveis, Máquinas, Equipamentos Diversos e outros.		20.000,00		20.000,00
18.541.1801.2129.0000	Manutenção das Atividades do Programa de Revitalização			15.000,00	15.000,00
18	541 1802 DESASSORIAMENTO DO RIO JACUIPE			15.000,00	15.000,00
18.541.1802.2130.0000	Manutenção das Atividades do Desassoreamento do Rio Jacuípe			15.000,00	15.000,00
TOTAL		0,00	22.000,00	52.500,00	74.500,00

**PREFEITURA MUNICIPAL DE JACUIPE**

Rua Prefeito Mario Acioly Wanderley, s/n - CNPJ:12247755/0001-74 Orçamento Programa - Exercício de 2020

Anexo 06

Page 9

PROGRAMA DE TRABALHO

(Inc.II, § 2º, Art.2º)

02 PODER EXECUTIVO					
08 SECRETARIA MUNICIPAL DE AGRICULTURA E DESENVOLVIMENTO RURAL					
Código	Especificação	Operação Especial	Projetos	Atividades	T o t a l
20	Agricultura		5.000,00	254.000,00	259.000,00
20	122 Administração Geral		5.000,00	254.000,00	259.000,00
20	122 0401 GESTÃO ADMINISTRATIVA DO MUNICÍPIO			254.000,00	254.000,00
20.122.0401.2026.0000	Gestão Administrativa de Pessoal da Secretaria de Agricultura e Desenvolvimento Rural			157.500,00	157.500,00
20.122.0401.2027.0000	Manutenção das Atividades Gerais da Secretaria de Agricultura e Desenvolvimento Rural			96.500,00	96.500,00
20	122 0402 REEQUIPAMENTO DO MUNICÍPIO		5.000,00		5.000,00
20.122.0402.1011.0000	Aquisição de Móveis, Máquinas e Equipamentos Diversos para a Sec. de Agricultura e Desenvolvimento Rural		5.000,00		5.000,00
20	605 Abastecimento			2.000,00	2.000,00
20	605 2001 PROMOÇÃO DO ABASTECIMENTO E DA PECUÁRIA: MATADOUROS, AÇOUGUES E MERCADOS			2.000,00	2.000,00
20.605.2001.2028.0000	Manutenção dos Mercados, Açougues, Feiras Livres e Matadouros			2.000,00	2.000,00
20	608 Promoção da Produção Agropecuária		12.000,00	6.000,00	18.000,00
20	608 2002 MECANIZAÇÃO DA AGRICULTURA		7.000,00		7.000,00
20.608.2002.1012.0000	Construção e Reforma de Barragens p/o Programa de Irrigação		1.000,00		1.000,00
20.608.2002.1013.0000	Aquisição de Tratores, Máquinas Pesadas e Equipamentos Diversos		6.000,00		6.000,00
20	608 2003 INCENTIVO AO AUMENTO DA PRODUÇÃO RURAL			4.000,00	4.000,00
20.608.2003.2030.0000	Manutenção do Programa de Incentivo à Produção Rural			2.500,00	2.500,00
20.608.2003.2123.0000	Programa Agricultor Familiar Capaz e Feliz			1.500,00	1.500,00
20	608 2004 DESENVOLVIMENTO DE AGRICULTURA FAMILIAR		5.000,00	2.000,00	7.000,00
20.608.2004.1014.0000	Aquisição de Equipamentos Destinados ao Incentivo da Agricultura Familiar		5.000,00		5.000,00
20.608.2004.2031.0000	Treinamento e Capacitação da Agricultura Familiar			2.000,00	2.000,00
20	631 Reforma Agrária			1.000,00	1.000,00
20	631 2005 REFORMA AGRÁRIA			1.000,00	1.000,00
20.631.2005.2032.0000	Locação de Área Cultivável			1.000,00	1.000,00
TOTAL		0,00	17.000,00	263.000,00	280.000,00

**PREFEITURA MUNICIPAL DE JACUIPE**

Rua Prefeito Mario Acioly Wanderley, s/n - CNPJ:12247755/0001-74

Orçamento Programa - Exercício de 2020

Anexo 06

Page 10

PROGRAMA DE TRABALHO

(Inc.II, § 2º, Art.2º)

02 PODER EXECUTIVO**09 SEC. MUN. DE INFRAESTRUTURA, TRANSPORTES E SERVIÇOS PÚBLICOS**

Código	Especificação	Operação Especial	Projetos	Atividades	T o t a l
04	Administração		41.000,00	1.217.800,00	1.258.800,00
04	122 Administração Geral		41.000,00	1.217.800,00	1.258.800,00
04	122 0401 GESTÃO ADMINISTRATIVA DO MUNICÍPIO			1.217.800,00	1.217.800,00
04.122.0401.2033.0000	Gestão Administrativa de Pessoal da Secretaria de Infraestrutura, Transporte e Serviços Públicos			492.500,00	492.500,00
04.122.0401.2034.0000	Manutenção das Atividades Gerais da Secretaria de Infraestrutura, Transporte e Serviços Públicos			725.300,00	725.300,00
04	122 0402 REEQUIPAMENTO DO MUNICÍPIO		41.000,00		41.000,00
04.122.0402.1015.0000	Aquisição de Veículos, Móveis, Máquinas e Equipamentos Diversos		41.000,00		41.000,00
08	Assistência Social		2.000,00		2.000,00
08	243 Assistência à Criança e ao Adolescente		2.000,00		2.000,00
08	243 0801 CENTROS COMUNITÁRIOS		2.000,00		2.000,00
08.243.0801.1090.0000	Construção do Centro de Convivência para Jovens e Adolescentes.		2.000,00		2.000,00
08	244 Assistência Comunitária		39.000,00		39.000,00
08	244 0801 CENTROS COMUNITÁRIOS		39.000,00		39.000,00
08.244.0801.1016.0000	Construção do Centro de Idosos		39.000,00		39.000,00
13	Cultura		1.500,00		1.500,00
13	392 Difusão Cultural		1.500,00		1.500,00
13	392 1302 CULTURA		1.500,00		1.500,00
13.392.1302.1092.0000	Construção do Centro Cultural		1.500,00		1.500,00
15	Urbanismo		167.000,00	20.000,00	187.000,00
15	122 Administração Geral		167.000,00	20.000,00	187.000,00
15	122 0402 REEQUIPAMENTO DO MUNICÍPIO		147.000,00		147.000,00
15.122.0402.1017.0000	Aquisição de Veículos, Móveis, Máquinas e Equipamentos Diversos para o Setor de Obras e Serviços Públicos		40.000,00		40.000,00
15.122.0402.1018.0000	Aquisição de Máquinas Pesadas, Trator, Retroescavadeira e Outros		100.000,00		100.000,00
15.122.0402.1019.0000	Aquisição e/ou Desapropriação de Imóveis		7.000,00		7.000,00
15	122 1501 EXPANSÃO FÍSICA DOS PRÉDIOS PÚBLICOS		20.000,00	20.000,00	40.000,00
15.122.1501.1020.0000	Construção, Ampliação e/ou Reforma dos Prédios Públicos Municipais		20.000,00		20.000,00
15.122.1501.2035.0000	Manutenção dos Prédios Públicos Municipais			20.000,00	20.000,00
15	451 Infra-Estrutura Urbana		571.000,00	14.500,00	585.500,00
15	451 1502 PAVIMENTAÇÃO: ASFALTO, CALÇAMENTO E MEIO-FIO		300.000,00	7.000,00	307.000,00
15.451.1502.1021.0000	Construção e/ou Reposição de Calçamento, Meio-fio e Pavimentação Asfáltica		195.000,00		195.000,00
15.451.1502.1022.0000	Construção, Reforma, Melhoramentos e/ou Ampliação do Calçamento na Rua da Travessia		105.000,00		105.000,00
15.451.1502.2036.0000	Manutenção de Calçamentos, Meio-fio e Asfalto			7.000,00	7.000,00
15	451 1503 CEMITÉRIO PÚBLICO		44.000,00	1.500,00	45.500,00
15.451.1503.1023.0000	Construção, Reforma, Melhoramentos e/ou Ampliação de Cemitérios Públicos, Necrópoles e Velórios		44.000,00		44.000,00
15.451.1503.2037.0000	Manutenção de Cemitérios Públicos, Necrópoles e Velórios			1.500,00	1.500,00

**PREFEITURA MUNICIPAL DE JACUIPE**

Rua Prefeito Mario Acioly Wanderley, s/n - CNPJ:12247755/0001-74 Orçamento Programa - Exercício de 2020

Anexo 06

Page 11

PROGRAMA DE TRABALHO

(Inc.II, § 2º, Art.2º)

02 PODER EXECUTIVO**09 SEC. MUN. DE INFRAESTRUTURA, TRANSPORTES E SERVIÇOS PÚBLICOS**

Código	Especificação	Operação Especial	Projetos	Atividades	T o t a l
15 451 1504	INFRAESTRUTURA URBANA - PRAÇAS, PARQUES, JARDINS E OUTROS		144.000,00	3.000,00	147.000,00
15.451.1504.1024.0000	Construção, Reforma e/ou Ampliação de Praças, Parques, Jardins e Outros		44.000,00		44.000,00
15.451.1504.1025.0000	Construção de Praça Multiesportiva / Centro de Lazer		100.000,00		100.000,00
15.451.1504.2038.0000	Manutenção das Praças, Parques e Jardins			3.000,00	3.000,00
15 451 1505	MODERNIZAÇÃO DE FEIRAS LIVRES		20.000,00		20.000,00
15.451.1505.1026.0000	Construção, Reforma e/ou Ampliação de Feiras Livres		20.000,00		20.000,00
15 451 1507	ACADEMIA DA CIDADE		20.000,00	3.000,00	23.000,00
15.451.1507.1027.0000	Construção da Academia da Cidade		20.000,00		20.000,00
15.451.1507.2039.0000	Implantação e Manutenção da Academia da Cidade			3.000,00	3.000,00
15 451 1508	AMPLIAÇÃO E PRESERVAÇÃO DO PATRIMÔNIO		20.000,00		20.000,00
15.451.1508.1029.0000	Construção de Pórtico da Cidade de Jacuipé		20.000,00		20.000,00
15 451 2602	ESTRADAS VICINAIS		23.000,00		23.000,00
15.451.2602.1028.0000	Construção e/ou Recuperação de Escadarias, Muros de Arrimo, Encostas e Outros		21.500,00		21.500,00
15.451.2602.1042.0000	Execução de Obras e Serviços de Aberturas de Estradas Vicinais		1.500,00		1.500,00
15 452	Serviços Urbanos			548.000,00	548.000,00
15 452 1506	CIDADE LIMPA			548.000,00	548.000,00
15.452.1506.2040.0000	Manutenção dos Serviços de Limpeza Pública			548.000,00	548.000,00
16	Habitação		166.000,00	4.500,00	170.500,00
16 482	Habitação Urbana		166.000,00	4.500,00	170.500,00
16 482 1601	HABITAÇÕES POPULARES		41.000,00		41.000,00
16.482.1601.1031.0000	Construção, Reforma e/ou Ampliação de Casas Populares		41.000,00		41.000,00
16 482 1701	MELHORIA SANITÁRIA DOMICILIARES		20.000,00		20.000,00
16.482.1701.1032.0000	Construção e/ou Melhoria Sanitárias Domiciliares na Zona Urbana e Rural		20.000,00		20.000,00
16 482 1702	SANEAMENTO E ESGOTAMENTO SANITÁRIO NA ZONA URBANA E RURAL		105.000,00	4.500,00	109.500,00
16.482.1702.1033.0000	Construção, Ampliação e Melhoria de Esgotos, Galerias, Bueiros e Outros		51.000,00		51.000,00
16.482.1702.1034.0000	Construção, Ampliação, Reforma de Esgotamento sanitário na zona urbana e Rural		54.000,00		54.000,00
16.482.1702.2041.0000	Manutenção do Sistema de Saneamento Básico			4.500,00	4.500,00
16 544	Recursos Hídricos		50.500,00	12.000,00	62.500,00
16 544 1703	RECURSOS HÍDRICOS: ABASTECIMENTO D'ÁGUA		50.500,00	12.000,00	62.500,00
16.544.1703.1035.0000	Construção de Adutoras, Açudes, Barragens, Cisternas, Poços Artesianos e Amazonas entre Outros		40.500,00		40.500,00
16.544.1703.1036.0000	Construção, Ampliação, Reforma dos Chafariz da Zona Urbana e Rural		10.000,00		10.000,00
16.544.1703.2042.0000	Manutenção de Sistemas de Abastecimento D'Água			9.000,00	9.000,00
16.544.1703.2043.0000	Manutenção dos Chafariz da Zona Urbana e Rural			3.000,00	3.000,00
20	Agricultura		40.000,00		40.000,00
20 605	Abastecimento		40.000,00		40.000,00

**PREFEITURA MUNICIPAL DE JACUIPE**

Rua Prefeito Mario Acioly Wanderley, s/n - CNPJ:12247755/0001-74

Orçamento Programa

- Exercício de 2020

Anexo 06

Page 12

PROGRAMA DE TRABALHO

(Inc.II, § 2º, Art.2º)

02 PODER EXECUTIVO**09 SEC. MUN. DE INFRAESTRUTURA, TRANSPORTES E SERVIÇOS PÚBLICOS**

Código	Especificação	Operação Especial	Projetos	Atividades	T o t a l
20	605	2001	PROMOÇÃO DO ABASTECIMENTO E DA PECUÁRIA: MATADOUROS, AÇOUGUES E MERCADOS		40.000,00
20.605.2001.1037.0000	Construção, Ampliação e Reforma de Matadouros, Açougues, Mercados e Outros		40.000,00		40.000,00
25	Energia		99.000,00	232.500,00	331.500,00
25	752	Energia Elétrica	99.000,00	232.500,00	331.500,00
25	752	2501	GESTÃO DO SISTEMA DE ILUMINAÇÃO PÚBLICA		94.000,00
25.752.2501.1038.0000	Ampliação do Sistema de Iluminação Pública na Sede, Distritos e Povoados		50.000,00		50.000,00
25.752.2501.1039.0000	Aquisição de Equipamentos e Postes para o Sistema de Iluminação Pública		44.000,00		44.000,00
25.752.2501.2044.0000	Manutenção do Sistema de Iluminação Pública na Sede, Distritos e Povoados			231.000,00	231.000,00
25	752	2502	ELETRIFICAÇÃO RURAL		5.000,00
25.752.2502.1040.0000	Realização de Obras de Eletrificação Rural		5.000,00		5.000,00
25.752.2502.2045.0000	Elaboração de Projetos de Eletrificação Rural			1.500,00	1.500,00
26	Transporte		185.000,00	1.500,00	186.500,00
26	782	Transporte Rodoviário	185.000,00	1.500,00	186.500,00
26	782	2601	OBRAS RODOVIÁRIAS		100.000,00
26.782.2601.1041.0000	Construção e/ou Recuperação de Rodovias Municipais, Passagens Molhadas, Pontes e Outros		100.000,00		100.000,00
26.782.2601.2046.0000	Manutenção de Estradas Municipais, Passagens Molhadas, Pontes e Outros			1.500,00	1.500,00
26	782	2602	ESTRADAS VICINAIS		80.000,00
26.782.2602.1042.0000	Execução de Obras e Serviços de Aberturas de Estradas Vicinas		80.000,00		80.000,00
26	782	2603	ABRIGOS DE PASSAGEIROS		5.000,00
26.782.2603.1043.0000	Construção de Abrigos de Passageiros		5.000,00		5.000,00
27	Desporto e Lazer		10.000,00		10.000,00
27	812	Desporto Comunitário	10.000,00		10.000,00
27	812	2701	DESPORTO AMADOR		10.000,00
27.812.2701.1044.0000	Construção, Reforma e/ou Ampliação de Campos de Futebol, Ginásios de Esportes, Quadras Poliesportivas entre Outros		10.000,00		10.000,00
TOTAL		0,00	1.372.000,00	2.050.800,00	3.422.800,00

**PREFEITURA MUNICIPAL DE JACUIPE**

Rua Prefeito Mario Acioly Wanderley, s/n - CNPJ:12247755/0001-74 Orçamento Programa - Exercício de 2020

Anexo 06

Page 13

PROGRAMA DE TRABALHO

(Inc.II, § 2º, Art.2º)

02 PODER EXECUTIVO**10 SECRETARIA DE CONTROLE INTERNO**

Código	Especificação	Operação Especial	Projetos	Atividades	T o t a l
04	Administração		500,00	9.500,00	10.000,00
04	124 Controle Interno		500,00	9.500,00	10.000,00
04	124 0401 GESTÃO ADMINISTRATIVA DO MUNICÍPIO			9.500,00	9.500,00
04.124.0401.2047.0000	Gestão Administrativa de Pessoal do Controle Interno			7.500,00	7.500,00
04.124.0401.2048.0000	Manutenção das Atividades Gerais do Controle Interno			2.000,00	2.000,00
04	124 0402 REEQUIPAMENTO DO MUNICÍPIO		500,00		500,00
04.124.0402.1045.0000	Aquisição de Móveis, Máquinas e Equipamentos Diversos para o Controle Interno		500,00		500,00
TOTAL		0,00	500,00	9.500,00	10.000,00

**PREFEITURA MUNICIPAL DE JACUIPE**

Rua Prefeito Mario Acioly Wanderley, s/n - CNPJ:12247755/0001-74

Orçamento Programa

- Exercício de 2020

Anexo 06

Page 14

PROGRAMA DE TRABALHO

(Inc.II, § 2º, Art.2º)

03 FUNDOS**01 FUNDO MUNICIPAL DE SAÚDE - FMS**

Código	Especificação	Operação Especial	Projetos	Atividades	T o t a l
10	Saúde		109.000,00	1.814.000,00	1.923.000,00
10	122 Administração Geral		109.000,00	1.814.000,00	1.923.000,00
10	122 0403 APOIO AOS CONSELHOS MUNICIPAIS		1.000,00	4.000,00	5.000,00
10.122.0403.1046.0000	Aquisição de Móveis, Máquinas e Equipamentos Diversos para o Conselho Municipal de Saúde		1.000,00		1.000,00
10.122.0403.2049.0000	Manutenção do Conselho Municipal de Saúde			4.000,00	4.000,00
10	122 1001 GESTÃO ADMINISTRATIVA DO FMS			1.810.000,00	1.810.000,00
10.122.1001.2050.0000	Gestão de Pessoal do Fundo Municipal de Saúde - FMS			1.048.500,00	1.048.500,00
10.122.1001.2051.0000	Manutenção das Atividades Gerais do Fundo Municipal de Saúde			711.500,00	711.500,00
10.122.1001.2052.0000	Distribuição de Próteses, Cadeiras de Rodas, Leite e Outros			50.000,00	50.000,00
10	122 1002 REEQUIPAMENTO DO FMS		106.000,00		106.000,00
10.122.1002.1047.0000	Aquisição de Veículos, Móveis, Máquinas e Equipamentos Diversos		106.000,00		106.000,00
10	122 1005 AMPLIAÇÃO DA REDE FÍSICA DE SAÚDE		2.000,00		2.000,00
10.122.1005.1051.0000	Aquisição e/ou Desapropriação de Imóveis		2.000,00		2.000,00
10	301 Atenção Básica		800.500,00	1.483.528,76	2.284.028,76
10	301 1005 AMPLIAÇÃO DA REDE FÍSICA DE SAÚDE		381.500,00	108.000,00	489.500,00
10.301.1005.1049.0000	Construção, Reforma e/ou Ampliação de Unidades Básica de Saúde - UBS		246.000,00		246.000,00
10.301.1005.1050.0000	Construção, Reforma e/ou Ampliação do Centro Odontológico		135.500,00		135.500,00
10.301.1005.2053.0000	Manutenção das Unidades Básica de Saúde			108.000,00	108.000,00
10	301 1006 PROGRAMA DE SAÚDE DA FAMÍLIA - PSF		231.000,00	630.528,76	861.528,76
10.301.1006.1052.0000	Aquisição de Veículos, Móveis, Equipamentos e Utensílios Diversos para o PSF		231.000,00		231.000,00
10.301.1006.2055.0000	Gestão de Pessoal do PSF			346.000,00	346.000,00
10.301.1006.2056.0000	Manutenção das Atividades Gerais do PSF			284.528,76	284.528,76
10	301 1007 PROGRAMA DOS AGENTES COMUNITÁRIOS DA SAÚDE - PACS		61.000,00	460.000,00	521.000,00
10.301.1007.1053.0000	Aquisição de Veículos, Móveis, Equipamentos e Utensílios Diversos para o PACS		61.000,00		61.000,00
10.301.1007.2057.0000	Gestão de Pessoal do PACS			373.000,00	373.000,00
10.301.1007.2058.0000	Manutenção das Atividades do PACS			87.000,00	87.000,00
10	301 1008 PROGRAMA SAÚDE BUCAL		121.000,00	258.000,00	379.000,00
10.301.1008.1054.0000	Aquisição de Veículos, Móveis, Equipamentos e Utensílios Diversos para o SAÚDE BUCAL		121.000,00		121.000,00
10.301.1008.2059.0000	Gestão de Pessoal da SAÚDE BUCAL			145.000,00	145.000,00
10.301.1008.2060.0000	Manutenção das Ações do Programa SAÚDE BUCAL			113.000,00	113.000,00
10	301 1009 NÚCLEO DE ATENDIMENTO À SAÚDE DA FAMÍLIA - NASF		6.000,00	17.000,00	23.000,00
10.301.1009.1055.0000	Aquisição de Móveis, Máquinas e Equipamentos Diversos para o NASF		6.000,00		6.000,00
10.301.1009.2061.0000	Gestão do Pessoal do NASF			5.000,00	5.000,00
10.301.1009.2062.0000	Manutenção do NASF			12.000,00	12.000,00
10	301 1019 Programa Mais Saúde para Todos			10.000,00	10.000,00
10.301.1019.2125.0000	Programa Mais Saúde para Todos			10.000,00	10.000,00
10	302 Assistência Hospitalar e Ambulatorial		319.000,00	345.500,00	664.500,00

**PREFEITURA MUNICIPAL DE JACUIPE**

Rua Prefeito Mario Acioly Wanderley, s/n - CNPJ:12247755/0001-74 Orçamento Programa - Exercício de 2020

Anexo 06

Page 15

PROGRAMA DE TRABALHO

(Inc.II, § 2º, Art.2º)

03 FUNDOS**01 FUNDO MUNICIPAL DE SAÚDE - FMS**

Código	Especificação	Operação Especial	Projetos	Atividades	T o t a l
10 302 1004	TRATAMENTO FORA DO DOMICÍLIO - TFD		6.000,00	14.000,00	20.000,00
10.302.1004.1048.0000	Aquisição de Veículos para o TFD		6.000,00		6.000,00
10.302.1004.2054.0000	Manutenção do Programa Tratamento Fora do Domicílio - TFD			14.000,00	14.000,00
10 302 1011	GESTÃO PLENA DO SISTEMA MUNICIPAL DE SAÚDE - MAC		291.000,00	272.000,00	563.000,00
10.302.1011.1056.0000	Aquisição de Veículos, Ambulâncias, UTI Móvel, Móveis e Equipamentos Médico Hospital		291.000,00		291.000,00
10.302.1011.2063.0000	Gestão de Pessoal dos Serviços Hospitalares e Ambulatorial do Município			141.000,00	141.000,00
10.302.1011.2064.0000	Manutenção dos Serviços Hospitalares e Ambulatoriais do Município			131.000,00	131.000,00
10 302 1012	CENTRO DE ESPECIALIZAÇÃO ODONTOLÓGICA - CEO		6.000,00	11.500,00	17.500,00
10.302.1012.1057.0000	Aquisição de Móveis, Máquinas e Equipamentos Diversos para o CEO		6.000,00		6.000,00
10.302.1012.2065.0000	Gestão de Pessoal do CEO			7.500,00	7.500,00
10.302.1012.2066.0000	Manutenção das Atividades Gerais do CEO			4.000,00	4.000,00
10 302 1013	SERVIÇO DE ATENDIMENTO MÉDICO DE URGÊNCIA - SAMU		16.000,00	14.000,00	30.000,00
10.302.1013.1058.0000	Aquisição de Veículos, Móveis, Máquinas e Equipamentos destinados ao SAMU		16.000,00		16.000,00
10.302.1013.2067.0000	Gestão de Pessoal do SAMU			10.000,00	10.000,00
10.302.1013.2068.0000	Manutenção dos Serviços de Atendimento Médico de Urgência (SAMU)			4.000,00	4.000,00
10 302 1014	PROGRAMA MAIS MÉDICOS			34.000,00	34.000,00
10.302.1014.2069.0000	Manutenção do Programa Mais Médicos			34.000,00	34.000,00
10 303	Suporte Profilático e Terapêutico			64.000,00	64.000,00
10 303 1016	FARMÁCIA BÁSICA			64.000,00	64.000,00
10.303.1016.2070.0000	Manutenção das Ações do Programa Farmácia Básica			64.000,00	64.000,00
10 304	Vigilância Sanitária		6.000,00	110.000,00	116.000,00
10 304 1017	VIGILÂNCIA SANITÁRIA		6.000,00	110.000,00	116.000,00
10.304.1017.1060.0000	Aquisição de Móveis, Máquinas e Equipamentos Diversos		6.000,00		6.000,00
10.304.1017.2071.0000	Gestão de Pessoal da Vigilância Sanitária			91.000,00	91.000,00
10.304.1017.2072.0000	Manutenção das Atividades Vinculadas aos Serviços de Vigilância			19.000,00	19.000,00
10 305	Vigilância Epidemiológica		6.000,00	133.300,00	139.300,00
10 305 1018	VIGILÂNCIA EM SAÚDE		6.000,00	133.300,00	139.300,00
10.305.1018.1061.0000	Aquisição de Móveis e Equipamentos para a Epidemiologia e Controle de Doenças Endêmicas		6.000,00		6.000,00
10.305.1018.2073.0000	Gestão de Pessoal da Epidemiologia e Controle de Doenças Endêmicas			128.300,00	128.300,00
10.305.1018.2074.0000	Manutenção das Ações de Epidemiologia e Controle de Doenças Endêmicas			5.000,00	5.000,00
28	Encargos Especiais	500,00			500,00
28 846	Outros Encargos Especiais	500,00			500,00
28 846 0000	ENCARGOS ESPECIAIS	500,00			500,00
28.846.0000.0008.0000	Indenizações e Restituições Diversas	500,00			500,00

**PREFEITURA MUNICIPAL DE JACUIPE**

Rua Prefeito Mario Acioly Wanderley, s/n - CNPJ:12247755/0001-74 Orçamento Programa - Exercício de 2020

Anexo 06

Page 17

PROGRAMA DE TRABALHO

(Inc.II, § 2º, Art.2º)

03 FUNDOS					
02 FUNDO MUNICIPAL DE EDUCAÇÃO - FME					
Código	Especificação	Operação Especial	Projetos	Atividades	T o t a l
12	Educação		1.000,00	4.000,00	5.000,00
12	032 Controle Externo		1.000,00	4.000,00	5.000,00
12	032 0403 APOIO AOS CONSELHOS MUNICIPAIS		1.000,00	4.000,00	5.000,00
12.032.0403.1062.0000	Aquisição de Móveis, Máquinas e Equipamentos Diversos para o Conselho		1.000,00		1.000,00
12.032.0403.2075.0000	Manutenção dos Conselhos de Educação			4.000,00	4.000,00
12	122 Administração Geral		5.000,00	519.000,00	524.000,00
12	122 1201 GESTÃO ADMINISTRATIVA DO FUNDO MUNICIPAL DE EDUCAÇÃO			519.000,00	519.000,00
12.122.1201.2076.0000	Manutenção das Atividades Gerais do Fundo Municipal de Educação			501.500,00	501.500,00
12.122.1201.2119.0000	Aperfeiçoamento Pedagógico para os Profissionais da Educação			17.500,00	17.500,00
12	122 1202 REEQUIPAMENTO DO FME		5.000,00		5.000,00
12.122.1202.1063.0000	Aquisição de Veículos, Móveis, Máquinas e Equipamentos Diversos		5.000,00		5.000,00
12	306 Alimentação e Nutrição			345.000,00	345.000,00
12	306 1203 PROGRAMA NACIONAL DE ALIMENTAÇÃO ESCOLAR - PNAE			345.000,00	345.000,00
12.306.1203.2077.0000	Manutenção do Programa Nacional de Alimentação Escolar - PNAE			345.000,00	345.000,00
12	361 Ensino Fundamental		1.105.000,00	10.623.204,60	11.728.204,60
12	361 0408 DESAPROPRIAÇÃO DE IMÓVEIS		5.000,00		5.000,00
12.361.0408.1072.0000	Aquisição e/ou Desapropriação de Imóveis destinado as Atividades do Ensino		5.000,00		5.000,00
12	361 1204 PROGRAMA NACIONAL DE TRANSPORTE ESCOLAR - PNATE		8.000,00	372.500,00	380.500,00
12.361.1204.1064.0000	Aquisição de Veículos, Móveis, Máquinas e Equipamentos Diversos		8.000,00		8.000,00
12.361.1204.2078.0000	Manutenção do Programa Nacion. de Transport. Escolar - PNATE			120.500,00	120.500,00
12.361.1204.2118.0000	Apoio ao Transporte Escolar - Estado			252.000,00	252.000,00
12	361 1205 PLANO DE AÇÃO ARTICULADO - PAR		145.000,00		145.000,00
12.361.1205.1065.0000	Aquisição de Veículos, Móveis, Máquinas e Equipamentos Diversos		145.000,00		145.000,00
12	361 1206 EXPANSÃO DA REDE MUNICIPAL DE ENSINO		782.000,00		782.000,00
12.361.1206.1066.0000	Construção da Escola no Assentamento Boa Vista		251.000,00		251.000,00
12.361.1206.1067.0000	Construção de Quadra Poliesportiva na Escola do Assentamento Boa Vista		111.000,00		111.000,00
12.361.1206.1068.0000	Construção de Quadra Poliesportiva e Ginásio de Esporte para o Ensino		111.000,00		111.000,00
12.361.1206.1070.0000	Construção, Ampliação e Reforma de Unidades do Ensino no Município		203.000,00		203.000,00
12.361.1206.1071.0000	Construção, Ampliação e Reforma de Escolas		106.000,00		106.000,00
12	361 1207 PROGRAMA DINHEIRO DIRETO NA ESCOLA - PDDE			13.000,00	13.000,00
12.361.1207.2080.0000	Manutenção do Programa Dinheiro Direto na Escola - PDDE			13.000,00	13.000,00

**PREFEITURA MUNICIPAL DE JACUIPE**

Rua Prefeito Mario Acioly Wanderley, s/n - CNPJ:12247755/0001-74 Orçamento Programa - Exercício de 2020

Anexo 06

Page 18

PROGRAMA DE TRABALHO

(Inc.II, § 2º, Art.2º)

03 FUNDOS**02 FUNDO MUNICIPAL DE EDUCAÇÃO - FME**

Código	Especificação	Operação Especial	Projetos	Atividades	T o t a l
12 361 1209	MANUTENÇÃO DO FUNDO DE DESENVOLVIMENTO DA EDUCAÇÃO BÁSICA - FUNDEB		165.000,00	1.752.500,00	1.917.500,00
12.361.1209.1073.0000	Aquisição de Veículos, Móveis, Máquinas e Equipamentos Diversos, destinados ao Ensino		165.000,00		165.000,00
12.361.1209.2083.0000	Manutenção das Atividades Gerais do Ensino Fundamental			1.721.500,00	1.721.500,00
12.361.1209.2084.0000	Aquisição de Material Didático-Escolares			31.000,00	31.000,00
12 361 1210	GESTÃO ADMINISTRATIVA DO FUNDEB			8.485.204,60	8.485.204,60
12.361.1210.2084.0000	Aquisição de Material Didático-Escolares			1.000,00	1.000,00
12.361.1210.2085.0000	Gestão Administrativa de Pessoal do Fundeb - 60%			6.279.404,60	6.279.404,60
12.361.1210.2086.0000	Gestão Administrativa de Pessoal do Fundeb - 40%			2.204.800,00	2.204.800,00
12 364	Ensino Superior			252.000,00	252.000,00
12 364 1213	TRANSPORTE UNIVERSITÁRIO			252.000,00	252.000,00
12.364.1213.2121.0000	Apoio ao Transporte Universitário			252.000,00	252.000,00
12 365	Educação Infantil		555.000,00	219.000,00	774.000,00
12 365 1206	EXPANSÃO DA REDE MUNICIPAL DE ENSINO		445.000,00		445.000,00
12.365.1206.1074.0000	Construção, Reforma e/ou Ampliação de Unidades de Educação Infantil		105.000,00		105.000,00
12.365.1206.1075.0000	Construção de Creches		340.000,00		340.000,00
12 365 1209	MANUTENÇÃO DO FUNDO DE DESENVOLVIMENTO DA EDUCAÇÃO BÁSICA - FUNDEB			178.000,00	178.000,00
12.365.1209.2087.0000	Manutenção das Atividades Gerais do Ensino Infantil			178.000,00	178.000,00
12 365 1210	GESTÃO ADMINISTRATIVA DO FUNDEB			11.000,00	11.000,00
12.365.1210.2088.0000	Gestão de Pessoal do Ensino Infantil - 60%			6.000,00	6.000,00
12.365.1210.2089.0000	Gestão de Pessoal do Ensino Infantil - 40%			5.000,00	5.000,00
12 365 1211	BRASIL CARINHOSO		110.000,00	30.000,00	140.000,00
12.365.1211.1069.0000	Aquisição de Veículos, Móveis, Máquinas e Equipamentos Diversos para Creches		110.000,00		110.000,00
12.365.1211.2081.0000	Manutenção das Creches			30.000,00	30.000,00
12 366	Educação de Jovens e Adultos			13.000,00	13.000,00
12 366 1208	PROGRAMA BRASIL ALFABETIZADO			3.000,00	3.000,00
12.366.1208.2082.0000	Manutenção do Programa Brasil Alfabetizado			3.000,00	3.000,00
12 366 1210	GESTÃO ADMINISTRATIVA DO FUNDEB			10.000,00	10.000,00
12.366.1210.2090.0000	Gestão Administrativa de Pessoal do EJA (60%)			5.000,00	5.000,00
12.366.1210.2091.0000	Gestão Administrativa de Pessoal do EJA (40%)			5.000,00	5.000,00
28	Encargos Especiais	10.000,00			10.000,00
28 843	Serviço da Dívida Interna	10.000,00			10.000,00
28 843 0000	ENGARGOS ESPECIAIS	10.000,00			10.000,00
28.843.0000.0009.0000	Indenizações e Restituições Diversas	10.000,00			10.000,00
TOTAL		10.000,00	1.666.000,00	11.975.204,60	13.651.204,60

**PREFEITURA MUNICIPAL DE JACUIPE**

Rua Prefeito Mario Acioly Wanderley, s/n - CNPJ:12247755/0001-74

Orçamento Programa - Exercício de 2020

Anexo 06

Page 19

PROGRAMA DE TRABALHO

(Inc.II, § 2º, Art.2º)

03 FUNDOS**03 FUNDO MUNICIPAL DE ASSISTÊNCIA SOCIAL - FMAS**

Código	Especificação	Operação Especial	Projetos	Atividades	T o t a l
08	Assistência Social		1.000,00	4.000,00	5.000,00
08	032	Controle Externo	1.000,00	4.000,00	5.000,00
08	032	0403	APOIO AOS CONSELHOS MUNICIPAIS	4.000,00	5.000,00
08.032.0403.1076.0000	Aquisição de Móveis, Máquinas e Equipamentos Diversos		1.000,00		1.000,00
08.032.0403.2092.0000	Apoio aos Conselhos Municipais da Assistência Social			4.000,00	4.000,00
08	122	Administração Geral	32.000,00	435.500,00	467.500,00
08	122	0408	DESAPROPRIAÇÃO DE IMÓVEIS	1.000,00	1.000,00
08.122.0408.1077.0000	Aquisição e/ou Desapropriação de Imóveis do Fundo Municipal de Assistência Social		1.000,00		1.000,00
08	122	0804	GESTÃO ADMINISTRATIVA DA UNIDADE - FMAS	435.500,00	435.500,00
08.122.0804.2093.0000	Gestão de Pessoal do FMAS			224.000,00	224.000,00
08.122.0804.2094.0000	Manutenção das Atividades Gerais do FMAS			211.500,00	211.500,00
08	122	0805	REEQUIPAMENTO DO FMAS	31.000,00	31.000,00
08.122.0805.1078.0000	Aquisição de Veículos, Móveis, Máquinas e Equipamentos Diversos		31.000,00		31.000,00
08	130	Administração de Concessões	1.000,00	1.000,00	2.000,00
08	130	0803	SUBVENÇÕES A ENTIDADES SEM FINS LUCRATIVOS	1.000,00	2.000,00
08.130.0803.1079.0000	Concessão de Subvenções a Entidades de Assistência Social		1.000,00		1.000,00
08.130.0803.2095.0000	Concessão de Subvenções a Entidades de Assistência Social			1.000,00	1.000,00
08	242	Assistência ao Portador de Deficiência		3.000,00	3.000,00
08	242	0808	PROGRAMA PROTEÇÃO SOCIAL ESPECIAL	3.000,00	3.000,00
08.242.0808.2098.0000	Manutenção das Atividades do Piso de Transição de Média Complexidade (Portador de deficiência)			3.000,00	3.000,00
08	243	Assistência à Criança e ao Adolescente	5.000,00	101.000,00	106.000,00
08	243	0802	CONSELHO TUTELAR	93.000,00	98.000,00
08.243.0802.1080.0000	Aquisição de Móveis, Máquinas e Equipamentos Diversos para o Conselho Tutelar		5.000,00		5.000,00
08.243.0802.2096.0000	Gestão de Pessoal do Conselho Tutelar			78.000,00	78.000,00
08.243.0802.2097.0000	Manutenção das Atividades Gerais do Conselho Tutelar			15.000,00	15.000,00
08	243	0806	PROGRAMA PROTEÇÃO SOCIAL BÁSICA	3.000,00	3.000,00
08.243.0806.2099.0000	Manutenção das Ações do Piso Básico Variável - PBV II - Assistência a Criança e ao Adolescente			3.000,00	3.000,00
08	243	0808	PROGRAMA PROTEÇÃO SOCIAL ESPECIAL	5.000,00	5.000,00
08.243.0808.2100.0000	Ações Estratégicas do Programa de Erradicação do Trabalho Infantil			5.000,00	5.000,00
08	244	Assistência Comunitária	75.000,00	835.500,00	910.500,00
08	244	0806	PROGRAMA PROTEÇÃO SOCIAL BÁSICA	254.500,00	289.500,00
08.244.0806.1081.0000	Aquisição de Equipamentos Diversos para o CRAS		35.000,00		35.000,00
08.244.0806.2101.0000	Gestão de Pessoal do CRAS			188.000,00	188.000,00
08.244.0806.2102.0000	Manutenção das atividades gerais do CRAS			56.500,00	56.500,00
08.244.0806.2114.0000	Manutenção do Programa de Benefício de Prestação Continuada - BPC NA ESCOLA- PBV II			5.000,00	5.000,00
08.244.0806.2115.0000	Manutenção das atividades gerais do PAIF - PBF (Estadual)			5.000,00	5.000,00

**PREFEITURA MUNICIPAL DE JACUIPE**

Rua Prefeito Mario Acioly Wanderley, s/n - CNPJ:12247755/0001-74

Orçamento Programa

- Exercício de 2020

Anexo 06

Page 20

PROGRAMA DE TRABALHO

(Inc.II, § 2º, Art.2º)

03 FUNDOS**03 FUNDO MUNICIPAL DE ASSISTÊNCIA SOCIAL - FMAS**

Código	Especificação	Operação Especial	Projetos	Atividades	T o t a l
08 244 0807	SCFV - SERVIÇOS DE CONVIVÊNCIA E FORTALECIMENTO DE VÍNCULOS		26.000,00	119.500,00	145.500,00
08.244.0807.1082.0000	Aquisição de Equipamentos Diversos para o SCFV		26.000,00		26.000,00
08.244.0807.2103.0000	Gestão Administrativa de Pessoal do SCFV			10.000,00	10.000,00
08.244.0807.2104.0000	Manutenção das Atividades Gerais do SCFV			109.500,00	109.500,00
08 244 0808	PROGRAMA PROTEÇÃO SOCIAL ESPECIAL		7.000,00	143.500,00	150.500,00
08.244.0808.1083.0000	Aquisição de Equipamentos Diversos para o CREAS		7.000,00		7.000,00
08.244.0808.2105.0000	Gestão de Pessoal do CREAS			110.000,00	110.000,00
08.244.0808.2106.0000	Manutenção das Atividades Gerais do CREAS			33.500,00	33.500,00
08 244 0809	GESTÃO DESCENTRALIZADA DO SISTEMA UNICO DE ASSISTENCIA SOCIAL		2.000,00	123.500,00	125.500,00
08.244.0809.1084.0000	Aquisição de Equipamentos Diversos para o IGD SUAS		1.000,00		1.000,00
08.244.0809.1085.0000	Aquisição de Equipamentos Diversos para o IGDBF		1.000,00		1.000,00
08.244.0809.2107.0000	Manutenção do Programa do Índice de Gestão Descentralizado - IGD SUAS			20.500,00	20.500,00
08.244.0809.2108.0000	Gestão de Pessoal do Índice Geral de Desenvolvimento do Bolsa Família - IGDBF			83.000,00	83.000,00
08.244.0809.2109.0000	Manutenção do Índice Geral de Desenvolvimento do Bolsa Família - IGDBF			20.000,00	20.000,00
08 244 0810	PROGRAMA CRIANÇA FELIZ		5.000,00	138.500,00	143.500,00
08.244.0810.1086.0000	Aquisição de Equipamentos Diversos para o CRIANÇA FELIZ		5.000,00		5.000,00
08.244.0810.2110.0000	Gestão de Pessoal do CRIANÇA FELIZ			106.000,00	106.000,00
08.244.0810.2111.0000	Manutenção das atividades gerais do CRIANÇA FELIZ			32.500,00	32.500,00
08 244 0811	ASSISTÊNCIA SOCIAL GERAL			56.000,00	56.000,00
08.244.0811.2112.0000	Distribuição Gratuita de Bens e Serviços de Caráter Social, com base em Lei de Benefício Eventual			50.000,00	50.000,00
08.244.0811.2113.0000	Assistência as Famílias em Situação de Risco e Vulnerabilidade Social			4.000,00	4.000,00
08.244.0811.2126.0000	Programa Bolsa Social Municipal			2.000,00	2.000,00
TOTAL		0,00	114.000,00	1.380.000,00	1.494.000,00

**PREFEITURA MUNICIPAL DE JACUIPE**

Rua Prefeito Mario Acioly Wanderley, s/n - CNPJ:12247755/0001-74

Orçamento Programa - Exercício de 2020

Anexo 06

Page 21

PROGRAMA DE TRABALHO

(Inc.II, § 2º, Art.2º)

03 FUNDOS**04 FUNDO DE PREVIDÊNCIA DE JACUÍPE - JACUIPEPREV**

Código	Especificação	Operação Especial	Projetos	Atividades	T o t a l
09	Previdência Social		5.000,00	2.592.000,00	2.597.000,00
09	271	Previdência Básica	5.000,00	2.592.000,00	2.597.000,00
09	271	0901	GESTÃO ADMINISTRATIVA DO FUNDO PREVIDENCIÁRIO	2.592.000,00	2.597.000,00
09.271.0901.1087.0000	Reequipamento do JACUIPEPREV		5.000,00		5.000,00
09.271.0901.2116.0000	Manutenção das Atividades do JACUIPEPREV			197.000,00	197.000,00
09.271.0901.2117.0000	Gestão Administrativa de Pessoal dos Inativos e Pensionistas			2.395.000,00	2.395.000,00
TOTAL		0,00	5.000,00	2.592.000,00	2.597.000,00



PREFEITURA MUNICIPAL DE JACUIPE

Rua Prefeito Mario Acioly Wanderley, s/n - CNPJ:12247755/0001-74 Orçamento Programa - Exercício de 2020

Anexo 06

Page 22

PROGRAMA DE TRABALHO

(Inc.II, § 2º, Art.2º)

03 FUNDOS

05 FUNDO MUNICIPAL DOS DIREITOS DA CRIANÇA E ADOLESCENTE

Código	Especificação	Operação Especial	Projetos	Atividades	T o t a l
08	Assistência Social		1.000,00	13.000,00	14.000,00
08	243 Assistência à Criança e ao Adolescente		1.000,00	13.000,00	14.000,00
08	243 0813 GESTÃO ADMINISTRATIVA DO FUNDO MUNICIPAL DOS DIREITOS DA CRIANÇA E DO ADOLESCENTE		1.000,00	13.000,00	14.000,00
08.243.0813.1093.0000	Aquisição de Veículos, Móveis, Máquinas, Equipamentos Diversos e outros.		1.000,00		1.000,00
08.243.0813.2127.0000	Gestão administrativa do Fundo Municipal dos Direitos da Criança e Adolescente			5.000,00	5.000,00
08.243.0813.2128.0000	Manutenção das Atividades do Fundo Municipal dos Direitos da Criança e Adolescente			8.000,00	8.000,00
TOTAL		0,00	1.000,00	13.000,00	14.000,00
TOTAL GERAL		448.000,00	4.523.000,00	26.062.000,00	31.033.000,00



PREFEITURA MUNICIPAL DE JACUIPE

Rua Prefeito Mario Acioly Wanderley, s/n - CNPJ:12247755/0001-74 Orçamento Programa - Exercício de 2020

Anexo 07

Page 1

PROGRAMA DE TRABALHO DO GOVERNO DEMONSTRATIVO DE FUNÇÕES, SUBFUNÇÕES E PROGRAMAS POR PROJETOS, ATIVIDADES E OPERAÇÕES ESPECIAIS

(Inc.II, § 2º, Art.2º)

Código	Especificação	Operação Especial	Projetos	Atividades	T o t a l
01	Legislativa	0,00	20.000,00	929.196,00	949.196,00
01	031 Ação Legislativa	0,00	20.000,00	929.196,00	949.196,00
01	031 0001 GESTÃO ADMINISTRATIVA DO LEGISLATIVO	0,00	20.000,00	929.196,00	949.196,00
01.031.0001.1001.0000	Reforma e/ou Ampliação da Sede da Câmara Municipal	0,00	20.000,00	0,00	20.000,00
01.031.0001.2001.0000	Manutenção das Atividades da Câmara Municipal	0,00	0,00	929.196,00	929.196,00
04	Administração	0,00	73.500,00	3.536.770,64	3.610.270,64
04	032 Controle Externo	0,00	0,00	4.000,00	4.000,00
04	032 0403 APOIO AOS CONSELHOS MUNICIPAIS	0,00	0,00	4.000,00	4.000,00
04.032.0403.2002.0000	Manutenção dos Conselhos Municipais	0,00	0,00	4.000,00	4.000,00
04	121 Planejamento e Orçamento	0,00	0,00	3.000,00	3.000,00
04	121 0406 PLANEJAMENTO ESTRATÉGICO, TÁTICO E OPERACIONAL	0,00	0,00	3.000,00	3.000,00
04.121.0406.2005.0000	Contratação de Serviços Técnicos Especializados para Elaboração de Planos e Projetos	0,00	0,00	3.000,00	3.000,00
04	122 Administração Geral	0,00	73.000,00	3.399.270,64	3.472.270,64
04	122 0401 GESTÃO ADMINISTRATIVA DO MUNICÍPIO	0,00	0,00	3.394.270,64	3.394.270,64
04.122.0401.2003.0000	Gestão Administrativa de Pessoal do Gabinete	0,00	0,00	273.000,00	273.000,00
04.122.0401.2004.0000	Manutenção das Atividades Gerais do Gabinete	0,00	0,00	148.266,64	148.266,64
04.122.0401.2006.0000	Gestão Administrativa de Pessoal da Secretaria de Administração e Finanças	0,00	0,00	628.500,00	628.500,00
04.122.0401.2007.0000	Manutenção das Atividades Gerais da Secretaria de Administração e Finanças	0,00	0,00	868.204,00	868.204,00
04.122.0401.2008.0000	Contratação de Consultorias e Assessorias	0,00	0,00	5.000,00	5.000,00
04.122.0401.2015.0000	Gestão Administrativa de Pessoal da Procuradoria Geral do Município	0,00	0,00	65.500,00	65.500,00
04.122.0401.2016.0000	Manutenção das Atividades Gerais da Procuradoria Geral do Município	0,00	0,00	17.000,00	17.000,00
04.122.0401.2019.0000	Gestão Administrativa de Pessoal da Secretaria de Educação, Cultura e Desportos	0,00	0,00	122.000,00	122.000,00
04.122.0401.2020.0000	Manutenção das Atividades Gerais da Secretaria de Educação, Cultura e Desportos	0,00	0,00	26.500,00	26.500,00
04.122.0401.2024.0000	Gestão Administrativa de Pessoal da Secretaria do Turismo e Meio Ambiente	0,00	0,00	20.000,00	20.000,00
04.122.0401.2025.0000	Manutenção das Atividades da Secretaria do Turismo e Meio Ambiente	0,00	0,00	2.500,00	2.500,00
04.122.0401.2033.0000	Gestão Administrativa de Pessoal da Secretaria de Infraestrutura, Transporte e Serviços Públicos	0,00	0,00	492.500,00	492.500,00
04.122.0401.2034.0000	Manutenção das Atividades Gerais da Secretaria de Infraestrutura, Transporte e Serviços Públicos	0,00	0,00	725.300,00	725.300,00
04	122 0402 REEQUIPAMENTO DO MUNICÍPIO	0,00	73.000,00	0,00	73.000,00
04.122.0402.1002.0000	Aquisição de Veículos, Móveis, Máquinas e Equipamentos Diversos para o Gabinete	0,00	10.000,00	0,00	10.000,00
04.122.0402.1003.0000	Aquisição de Veículos, Móveis, Máquinas e Equipamentos Diversos	0,00	10.000,00	0,00	10.000,00
04.122.0402.1006.0000	Aquisição de Móveis, Máquinas e Equipamentos Diversos para a Procuradoria Geral do Município	0,00	5.000,00	0,00	5.000,00
04.122.0402.1008.0000	Aquisição de Móveis, Máquinas e Equipamentos Diversos	0,00	5.000,00	0,00	5.000,00
04.122.0402.1010.0000	Aquisição de Móveis, Máquinas e Equipamentos Diversos para o Turismo e Meio Ambiente	0,00	2.000,00	0,00	2.000,00
04.122.0402.1015.0000	Aquisição de Veículos, Móveis, Máquinas e Equipamentos Diversos	0,00	41.000,00	0,00	41.000,00
04	122 0404 CONSÓRCIO COM MUNICÍPIOS E OUTROS ENTES FEDERADOS	0,00	0,00	5.000,00	5.000,00
04.122.0404.2009.0000	Rateio para Participação em Consórcio Público	0,00	0,00	5.000,00	5.000,00



PREFEITURA MUNICIPAL DE JACUIPE

Rua Prefeito Mario Acioly Wanderley, s/n - CNPJ:12247755/0001-74 Orçamento Programa - Exercício de 2020

Anexo 07

Page 2

PROGRAMA DE TRABALHO DO GOVERNO DEMONSTRATIVO DE FUNÇÕES, SUBFUNÇÕES E PROGRAMAS POR PROJETOS, ATIVIDADES E OPERAÇÕES ESPECIAIS

(Inc.II, § 2º, Art.2º)

Código	Especificação	Operação Especial	Projetos	Atividades	T o t a l
04	Administração	0,00	73.500,00	3.536.770,64	3.610.270,64
04	123 Administração Financeira	0,00	0,00	80.000,00	80.000,00
04	123 0405 PASEP	0,00	0,00	80.000,00	80.000,00
04.123.0405.2010.0000	Manutenção das Atividades Gerais do PASEP	0,00	0,00	80.000,00	80.000,00
04	124 Controle Interno	0,00	500,00	9.500,00	10.000,00
04	124 0401 GESTÃO ADMINISTRATIVA DO MUNICÍPIO	0,00	0,00	9.500,00	9.500,00
04.124.0401.2047.0000	Gestão Administrativa de Pessoal do Controle Interno	0,00	0,00	7.500,00	7.500,00
04.124.0401.2048.0000	Manutenção das Atividades Gerais do Controle Interno	0,00	0,00	2.000,00	2.000,00
04	124 0402 REEQUIPAMENTO DO MUNICÍPIO	0,00	500,00	0,00	500,00
04.124.0402.1045.0000	Aquisição de Móveis, Máquinas e Equipamentos Diversos para o Controle Interno	0,00	500,00	0,00	500,00
04	130 Administração de Concessões	0,00	0,00	41.000,00	41.000,00
04	130 0407 CONTRIBUIÇÃO PARA AMA E OUTROS ORGÃOS	0,00	0,00	41.000,00	41.000,00
04.130.0407.2011.0000	Contribuição para AMA, CNM, UNDIME e Outros	0,00	0,00	41.000,00	41.000,00
08	Assistência Social	0,00	158.000,00	1.402.500,00	1.560.500,00
08	032 Controle Externo	0,00	1.000,00	4.000,00	5.000,00
08	032 0403 APOIO AOS CONSELHOS MUNICIPAIS	0,00	1.000,00	4.000,00	5.000,00
08.032.0403.1076.0000	Aquisição de Móveis, Máquinas e Equipamentos Diversos	0,00	1.000,00	0,00	1.000,00
08.032.0403.2092.0000	Apoio aos Conselhos Municipais da Assistência Social	0,00	0,00	4.000,00	4.000,00
08	122 Administração Geral	0,00	33.000,00	444.500,00	477.500,00
08	122 0401 GESTÃO ADMINISTRATIVA DO MUNICÍPIO	0,00	0,00	6.000,00	6.000,00
08.122.0401.2012.0000	Gestão Administrativa de Pessoal da Secretaria de Assistência Social	0,00	0,00	2.500,00	2.500,00
08.122.0401.2013.0000	Manutenção das Atividades Gerais da Secretaria de Assistência Social	0,00	0,00	3.500,00	3.500,00
08	122 0402 REEQUIPAMENTO DO MUNICÍPIO	0,00	1.000,00	0,00	1.000,00
08.122.0402.1004.0000	Aquisição de Móveis, Máquinas e Equipamentos Diversos para a Secretaria de Assistência Social	0,00	1.000,00	0,00	1.000,00
08	122 0408 DESAPROPRIAÇÃO DE IMÓVEIS	0,00	1.000,00	0,00	1.000,00
08.122.0408.1077.0000	Aquisição e/ou Desapropriação de Imóveis do Fundo Municipal de Assistência Social	0,00	1.000,00	0,00	1.000,00
08	122 0804 GESTÃO ADMINISTRATIVA DA UNIDADE - FMAS	0,00	0,00	435.500,00	435.500,00
08.122.0804.2093.0000	Gestão de Pessoal do FMAS	0,00	0,00	224.000,00	224.000,00
08.122.0804.2094.0000	Manutenção das Atividades Gerais do FMAS	0,00	0,00	211.500,00	211.500,00
08	122 0805 REEQUIPAMENTO DO FMAS	0,00	31.000,00	0,00	31.000,00
08.122.0805.1078.0000	Aquisição de Veículos, Móveis, Máquinas e Equipamentos Diversos	0,00	31.000,00	0,00	31.000,00
08	122 0812 AÇÕES SOCIOEDUCATIVA DA CRIANÇA E DO ADOLESCENTE	0,00	0,00	3.000,00	3.000,00
08.122.0812.2120.0000	Manutenção das Atividades do Conselho da Criança e Adolescente.	0,00	0,00	3.000,00	3.000,00
08	130 Administração de Concessões	0,00	2.000,00	1.500,00	3.500,00



PREFEITURA MUNICIPAL DE JACUIPE

Rua Prefeito Mario Acioly Wanderley, s/n - CNPJ:12247755/0001-74 Orçamento Programa - Exercício de 2020

Anexo 07

Page 3

PROGRAMA DE TRABALHO DO GOVERNO DEMONSTRATIVO DE FUNÇÕES, SUBFUNÇÕES E PROGRAMAS POR PROJETOS, ATIVIDADES E OPERAÇÕES ESPECIAIS

(Inc.II, § 2º, Art.2º)

Código	Especificação	Operação Especial	Projetos	Atividades	T o t a l
08	Assistência Social	0,00	158.000,00	1.402.500,00	1.560.500,00
08	130 Administração de Concessões	0,00	2.000,00	1.500,00	3.500,00
08	130 0803 SUBVENÇÕES A ENTIDADES SEM FINS LUCRATIVOS	0,00	2.000,00	1.500,00	3.500,00
08.130.0803.1005.0000	Subvenções a Entidades sem Fins Lucrativos	0,00	1.000,00	0,00	1.000,00
08.130.0803.1079.0000	Concessão de Subvenções a Entidades de Assistência Social	0,00	1.000,00	0,00	1.000,00
08.130.0803.2014.0000	Subvenções a Entidades sem Fins Lucrativos	0,00	0,00	500,00	500,00
08.130.0803.2095.0000	Concessão de Subvenções a Entidades de Assistência Social	0,00	0,00	1.000,00	1.000,00
08	242 Assistência ao Portador de Deficiência	0,00	0,00	3.000,00	3.000,00
08	242 0808 PROGRAMA PROTEÇÃO SOCIAL ESPECIAL	0,00	0,00	3.000,00	3.000,00
08.242.0808.2098.0000	Manutenção das Atividades do Piso de Transição de Média Complexidade (Portador de deficiência)	0,00	0,00	3.000,00	3.000,00
08	243 Assistência à Criança e ao Adolescente	0,00	8.000,00	114.000,00	122.000,00
08	243 0801 CENTROS COMUNITÁRIOS	0,00	2.000,00	0,00	2.000,00
08.243.0801.1090.0000	Construção do Centro de Convivência para Jovens e Adolescentes.	0,00	2.000,00	0,00	2.000,00
08	243 0802 CONSELHO TUTELAR	0,00	5.000,00	93.000,00	98.000,00
08.243.0802.1080.0000	Aquisição de Móveis, Máquinas e Equipamentos Diversos para o Conselho Tutelar	0,00	5.000,00	0,00	5.000,00
08.243.0802.2096.0000	Gestão de Pessoal do Conselho Tutelar	0,00	0,00	78.000,00	78.000,00
08.243.0802.2097.0000	Manutenção das Atividades Gerais do Conselho Tutelar	0,00	0,00	15.000,00	15.000,00
08	243 0806 PROGRAMA PROTEÇÃO SOCIAL BÁSICA	0,00	0,00	3.000,00	3.000,00
08.243.0806.2099.0000	Manutenção das Ações do Piso Básico Variável - PBV II - Assitência a Criança e ao Adolescente	0,00	0,00	3.000,00	3.000,00
08	243 0808 PROGRAMA PROTEÇÃO SOCIAL ESPECIAL	0,00	0,00	5.000,00	5.000,00
08.243.0808.2100.0000	Ações Estratégicas do Programa de Erradicação do Trabalho Infantil	0,00	0,00	5.000,00	5.000,00
08	243 0813 GESTÃO ADMINISTRATIVA DO FUNDO MUNICIPAL DOS DIREITOS DA CRIANÇA E DO ADOLESCENTE	0,00	1.000,00	13.000,00	14.000,00
08.243.0813.1093.0000	Aquisição de Veículos, Móveis, Máquinas, Equipamentos Diversos e outros.	0,00	1.000,00	0,00	1.000,00
08.243.0813.2127.0000	Gestão administrativa do Fundo Municipal dos Direitos da Criança e Adolescente	0,00	0,00	5.000,00	5.000,00
08.243.0813.2128.0000	Manutenção das Atividades do Fundo Municipal dos Direitos da Criança e Adolescente	0,00	0,00	8.000,00	8.000,00
08	244 Assistência Comunitária	0,00	114.000,00	835.500,00	949.500,00
08	244 0801 CENTROS COMUNITÁRIOS	0,00	39.000,00	0,00	39.000,00
08.244.0801.1016.0000	Construção do Centro de Idosos	0,00	39.000,00	0,00	39.000,00
08	244 0806 PROGRAMA PROTEÇÃO SOCIAL BÁSICA	0,00	35.000,00	254.500,00	289.500,00
08.244.0806.1081.0000	Aquisição de Equipamentos Diversos para o CRAS	0,00	35.000,00	0,00	35.000,00
08.244.0806.2101.0000	Gestão de Pessoal do CRAS	0,00	0,00	188.000,00	188.000,00
08.244.0806.2102.0000	Manutenção das atividades gerais do CRAS	0,00	0,00	56.500,00	56.500,00
08.244.0806.2114.0000	Manutenção do Programa de Benefício de Prestação Continuada - BPC NA ESCOLA- PBV II	0,00	0,00	5.000,00	5.000,00
08.244.0806.2115.0000	Manutenção das atividades gerais do PAIF - PBF (Estadual)	0,00	0,00	5.000,00	5.000,00
08	244 0807 SCFV - SERVIÇOS DE CONVIVÊNCIA E FORTALECIMENTO DE VÍNCULOS	0,00	26.000,00	119.500,00	145.500,00
08.244.0807.1082.0000	Aquisição de Equipamentos Diversos para o SCFV	0,00	26.000,00	0,00	26.000,00
08.244.0807.2103.0000	Gestão Administrativa de Pessoal do SCFV	0,00	0,00	10.000,00	10.000,00
08.244.0807.2104.0000	Manutenção das Atividades Gerais do SCFV	0,00	0,00	109.500,00	109.500,00



PREFEITURA MUNICIPAL DE JACUIPE

Rua Prefeito Mario Acioly Wanderley, s/n - CNPJ:12247755/0001-74 Orçamento Programa - Exercício de 2020

Anexo 07

Page 4

PROGRAMA DE TRABALHO DO GOVERNO DEMONSTRATIVO DE FUNÇÕES, SUBFUNÇÕES E PROGRAMAS POR PROJETOS, ATIVIDADES E OPERAÇÕES ESPECIAIS

(Inc.II, § 2º, Art.2º)

Código	Especificação	Operação Especial	Projetos	Atividades	T o t a l
08	Assistência Social	0,00	158.000,00	1.402.500,00	1.560.500,00
08	244	Assistência Comunitária	0,00	835.500,00	949.500,00
08	244	0808	PROGRAMA PROTEÇÃO SOCIAL ESPECIAL	143.500,00	150.500,00
08.244.0808.1083.0000	Aquisição de Equipamentos Diversos para o CREAS	0,00	7.000,00	0,00	7.000,00
08.244.0808.2105.0000	Gestão de Pessoal do CREAS	0,00	0,00	110.000,00	110.000,00
08.244.0808.2106.0000	Manutenção das Atividades Gerais do CREAS	0,00	0,00	33.500,00	33.500,00
08	244	0809	GESTÃO DESCENTRALIZADA DO SISTEMA UNICO DE ASSISTENCIA SOCIAL	123.500,00	125.500,00
08.244.0809.1084.0000	Aquisição de Equipamentos Diversos para o IGD SUAS	0,00	1.000,00	0,00	1.000,00
08.244.0809.1085.0000	Aquisição de Equipamentos Diversos para o IGDBF	0,00	1.000,00	0,00	1.000,00
08.244.0809.2107.0000	Manutenção do Programa do Índice de Gestão Descentralizado - IGD SUAS	0,00	0,00	20.500,00	20.500,00
08.244.0809.2108.0000	Gestão de Pessoal do Índice Geral de Desenvolvimento do Bolsa Família - IGDBF	0,00	0,00	83.000,00	83.000,00
08.244.0809.2109.0000	Manutenção do Índice Geral de Desenvolvimento do Bolsa Família - IGDBF	0,00	0,00	20.000,00	20.000,00
08	244	0810	PROGRAMA CRIANÇA FELIZ	138.500,00	143.500,00
08.244.0810.1086.0000	Aquisição de Equipamentos Diversos para o CRIANÇA FELIZ	0,00	5.000,00	0,00	5.000,00
08.244.0810.2110.0000	Gestão de Pessoal do CRIANÇA FELIZ	0,00	0,00	106.000,00	106.000,00
08.244.0810.2111.0000	Manutenção das atividades gerais do CRIANÇA FELIZ	0,00	0,00	32.500,00	32.500,00
08	244	0811	ASSISTÊNCIA SOCIAL GERAL	56.000,00	56.000,00
08.244.0811.2112.0000	Distribuição Gratuita de Bens e Serviços de Caráter Social, com base em Lei de Benefício Eventual	0,00	0,00	50.000,00	50.000,00
08.244.0811.2113.0000	Assistência as Famílias em Situação de Risco e Vulnerabilidade Social	0,00	0,00	4.000,00	4.000,00
08.244.0811.2126.0000	Programa Bolsa Social Municipal	0,00	0,00	2.000,00	2.000,00
09	Previdência Social	0,00	5.000,00	2.592.000,00	2.597.000,00
09	271	Previdência Básica	0,00	2.592.000,00	2.597.000,00
09	271	0901	GESTÃO ADMINISTRATIVA DO FUNDO PREVIDENCIÁRIO	2.592.000,00	2.597.000,00
09.271.0901.1087.0000	Reequipamento do JACUIPEPREV	0,00	5.000,00	0,00	5.000,00
09.271.0901.2116.0000	Manutenção das Atividades do JACUIPEPREV	0,00	0,00	197.000,00	197.000,00
09.271.0901.2117.0000	Gestão Administrativa de Pessoal dos Inativos e Pensionistas	0,00	0,00	2.395.000,00	2.395.000,00
10	Saúde	0,00	1.245.500,00	3.970.828,76	5.216.328,76
10	122	Administração Geral	0,00	1.818.500,00	1.932.500,00
10	122	0401	GESTÃO ADMINISTRATIVA DO MUNICÍPIO	4.500,00	4.500,00
10.122.0401.2017.0000	Gestão Administrativa de Pessoal da Secretaria Municipal de Saúde	0,00	0,00	2.500,00	2.500,00
10.122.0401.2018.0000	Manutenção das Atividades Gerais da Secretaria Municipal de Saúde	0,00	0,00	2.000,00	2.000,00
10	122	0402	REEQUIPAMENTO DO MUNICÍPIO	0,00	5.000,00
10.122.0402.1007.0000	Aquisição de Móveis, Máquinas e Equipamentos Diversos para a Secretaria Municipal de Saúde	0,00	5.000,00	0,00	5.000,00
10	122	0403	APOIO AOS CONSELHOS MUNICIPAIS	4.000,00	5.000,00
10.122.0403.1046.0000	Aquisição de Móveis, Máquinas e Equipamentos Diversos para o Conselho Municipal de Saúde	0,00	1.000,00	0,00	1.000,00
10.122.0403.2049.0000	Manutenção do Conselho Municipal de Saúde	0,00	0,00	4.000,00	4.000,00



PREFEITURA MUNICIPAL DE JACUIPE

Rua Prefeito Mario Acioly Wanderley, s/n - CNPJ:12247755/0001-74 Orçamento Programa - Exercício de 2020

Anexo 07

Page 5

PROGRAMA DE TRABALHO DO GOVERNO DEMONSTRATIVO DE FUNÇÕES, SUBFUNÇÕES E PROGRAMAS POR PROJETOS, ATIVIDADES E OPERAÇÕES ESPECIAIS

(Inc.II, § 2º, Art.2º)

Código	Especificação	Operação Especial	Projetos	Atividades	T o t a l
10	Saúde	0,00	1.245.500,00	3.970.828,76	5.216.328,76
10	122 Administração Geral	0,00	114.000,00	1.818.500,00	1.932.500,00
10	122 1001 GESTÃO ADMINISTRATIVA DO FMS	0,00	0,00	1.810.000,00	1.810.000,00
10.122.1001.2050.0000	Gestão de Pessoal do Fundo Municipal de Saúde - FMS	0,00	0,00	1.048.500,00	1.048.500,00
10.122.1001.2051.0000	Manutenção das Atividades Gerais do Fundo Municipal de Saúde	0,00	0,00	711.500,00	711.500,00
10.122.1001.2052.0000	Distribuição de Próteses, Cadeiras de Rodas, Leite e Outros	0,00	0,00	50.000,00	50.000,00
10	122 1002 REEQUIPAMENTO DO FMS	0,00	106.000,00	0,00	106.000,00
10.122.1002.1047.0000	Aquisição de Veículos, Móveis, Máquinas e Equipamentos Diversos	0,00	106.000,00	0,00	106.000,00
10	122 1005 AMPLIAÇÃO DA REDE FÍSICA DE SAÚDE	0,00	2.000,00	0,00	2.000,00
10.122.1005.1051.0000	Aquisição e/ou Desapropriação de Imóveis	0,00	2.000,00	0,00	2.000,00
10	301 Atenção Básica	0,00	800.500,00	1.483.528,76	2.284.028,76
10	301 1005 AMPLIAÇÃO DA REDE FÍSICA DE SAÚDE	0,00	381.500,00	108.000,00	489.500,00
10.301.1005.1049.0000	Construção, Reforma e/ou Ampliação de Unidades Básica de Saúde - UBS	0,00	246.000,00	0,00	246.000,00
10.301.1005.1050.0000	Construção, Reforma e/ou Ampliação do Centro Odontológico	0,00	135.500,00	0,00	135.500,00
10.301.1005.2053.0000	Manutenção das Unidades Básica de Saúde	0,00	0,00	108.000,00	108.000,00
10	301 1006 PROGRAMA DE SAÚDE DA FAMÍLIA - PSF	0,00	231.000,00	630.528,76	861.528,76
10.301.1006.1052.0000	Aquisição de Veículos, Móveis, Equipamentos e Utensílios Diversos para o PSF	0,00	231.000,00	0,00	231.000,00
10.301.1006.2055.0000	Gestão de Pessoal do PSF	0,00	0,00	346.000,00	346.000,00
10.301.1006.2056.0000	Manutenção das Atividades Gerais do PSF	0,00	0,00	284.528,76	284.528,76
10	301 1007 PROGRAMA DOS AGENTES COMUNITÁRIOS DA SAÚDE - PACS	0,00	61.000,00	460.000,00	521.000,00
10.301.1007.1053.0000	Aquisição de Veículos, Móveis, Equipamentos e Utensílios Diversos para o PACS	0,00	61.000,00	0,00	61.000,00
10.301.1007.2057.0000	Gestão de Pessoal do PACS	0,00	0,00	373.000,00	373.000,00
10.301.1007.2058.0000	Manutenção das Atividades do PACS	0,00	0,00	87.000,00	87.000,00
10	301 1008 PROGRAMA SAÚDE BUCAL	0,00	121.000,00	258.000,00	379.000,00
10.301.1008.1054.0000	Aquisição de Veículos, Móveis, Equipamentos e Utensílios Diversos para o SAÚDE BUCAL	0,00	121.000,00	0,00	121.000,00
10.301.1008.2059.0000	Gestão de Pessoal da SAÚDE BUCAL	0,00	0,00	145.000,00	145.000,00
10.301.1008.2060.0000	Manutenção das Ações do Programa SAÚDE BUCAL	0,00	0,00	113.000,00	113.000,00
10	301 1009 NÚCLEO DE ATENDIMENTO À SAÚDE DA FAMÍLIA - NASF	0,00	6.000,00	17.000,00	23.000,00
10.301.1009.1055.0000	Aquisição de Móveis, Máquinas e Equipamentos Diversos para o NASF	0,00	6.000,00	0,00	6.000,00
10.301.1009.2061.0000	Gestão do Pessoal do NASF	0,00	0,00	5.000,00	5.000,00
10.301.1009.2062.0000	Manutenção do NASF	0,00	0,00	12.000,00	12.000,00
10	301 1019 Programa Mais Saúde para Todos	0,00	0,00	10.000,00	10.000,00
10.301.1019.2125.0000	Programa Mais Saúde para Todos	0,00	0,00	10.000,00	10.000,00
10	302 Assistência Hospitalar e Ambulatorial	0,00	319.000,00	345.500,00	664.500,00
10	302 1004 TRATAMENTO FORA DO DOMICÍLIO - TFD	0,00	6.000,00	14.000,00	20.000,00
10.302.1004.1048.0000	Aquisição de Veículos para o TFD	0,00	6.000,00	0,00	6.000,00
10.302.1004.2054.0000	Manutenção do Programa Tratamento Fora do Domicílio - TFD	0,00	0,00	14.000,00	14.000,00
10	302 1011 GESTÃO PLENA DO SISTEMA MUNICIPAL DE SAÚDE - MAC	0,00	291.000,00	272.000,00	563.000,00
10.302.1011.1056.0000	Aquisição de Veículos, Ambulâncias, UTI Móvel, Móveis e Equipamentos Médico Hospital	0,00	291.000,00	0,00	291.000,00
10.302.1011.2063.0000	Gestão de Pessoal dos Serviços Hospitalares e Ambulatorial do Município	0,00	0,00	141.000,00	141.000,00
10.302.1011.2064.0000	Manutenção dos Serviços Hospitalares e Ambulatoriais do Município	0,00	0,00	131.000,00	131.000,00



PREFEITURA MUNICIPAL DE JACUIPE

Rua Prefeito Mario Acioly Wanderley, s/n - CNPJ:12247755/0001-74 Orçamento Programa - Exercício de 2020

Anexo 07

Page 6

PROGRAMA DE TRABALHO DO GOVERNO DEMONSTRATIVO DE FUNÇÕES, SUBFUNÇÕES E PROGRAMAS POR PROJETOS, ATIVIDADES E OPERAÇÕES ESPECIAIS

(Inc.II, § 2º, Art.2º)

Código	Especificação	Operação Especial	Projetos	Atividades	T o t a l
10	Saúde	0,00	1.245.500,00	3.970.828,76	5.216.328,76
10	302	Assistência Hospitalar e Ambulatorial	0,00	319.000,00	664.500,00
10	302	1012 CENTRO DE ESPECIALIZAÇÃO ODONTOLÓGICA - CEO	0,00	6.000,00	17.500,00
10.302.1012.1057.0000	Aquisição de Móveis, Máquinas e Equipamentos Diversos para o CEO	0,00	6.000,00	0,00	6.000,00
10.302.1012.2065.0000	Gestão de Pessoal do CEO	0,00	0,00	7.500,00	7.500,00
10.302.1012.2066.0000	Manutenção das Atividades Gerais do CEO	0,00	0,00	4.000,00	4.000,00
10	302	1013 SERVIÇO DE ATENDIMENTO MÉDICO DE URGÊNCIA - SAMU	0,00	16.000,00	30.000,00
10.302.1013.1058.0000	Aquisição de Veículos, Móveis, Máquinas e Equipamentos destinados ao SAMU	0,00	16.000,00	0,00	16.000,00
10.302.1013.2067.0000	Gestão de Pessoal do SAMU	0,00	0,00	10.000,00	10.000,00
10.302.1013.2068.0000	Manutenção dos Serviços de Atendimento Médico de Urgência (SAMU)	0,00	0,00	4.000,00	4.000,00
10	302	1014 PROGRAMA MAIS MÉDICOS	0,00	0,00	34.000,00
10.302.1014.2069.0000	Manutenção do Programa Mais Médicos	0,00	0,00	34.000,00	34.000,00
10	303	Suporte Profilático e Terapêutico	0,00	0,00	64.000,00
10	303	1016 FARMÁCIA BÁSICA	0,00	0,00	64.000,00
10.303.1016.2070.0000	Manutenção das Ações do Programa Farmácia Básica	0,00	0,00	64.000,00	64.000,00
10	304	Vigilância Sanitária	0,00	6.000,00	118.000,00
10	304	1017 VIGILÂNCIA SANITÁRIA	0,00	6.000,00	118.000,00
10.304.1017.1060.0000	Aquisição de Móveis, Máquinas e Equipamentos Diversos	0,00	6.000,00	0,00	6.000,00
10.304.1017.2071.0000	Gestão de Pessoal da Vigilância Sanitária	0,00	0,00	93.000,00	93.000,00
10.304.1017.2072.0000	Manutenção das Atividades Vinculadas aos Serviços de Vigilância	0,00	0,00	25.000,00	25.000,00
10	305	Vigilância Epidemiológica	0,00	6.000,00	141.300,00
10	305	1018 VIGILÂNCIA EM SAÚDE	0,00	6.000,00	141.300,00
10.305.1018.1061.0000	Aquisição de Móveis e Equipamentos para a Epidemiologia e Controle de Doenças Endêmicas	0,00	6.000,00	0,00	6.000,00
10.305.1018.2073.0000	Gestão de Pessoal da Epidemiologia e Controle de Doenças Endêmicas	0,00	0,00	128.300,00	128.300,00
10.305.1018.2074.0000	Manutenção das Ações de Epidemiologia e Controle de Doenças Endêmicas	0,00	0,00	13.000,00	13.000,00
12	Educação	0,00	1.666.000,00	11.975.204,60	13.641.204,60
12	032	Controle Externo	0,00	1.000,00	5.000,00
12	032	0403 APOIO AOS CONSELHOS MUNICIPAIS	0,00	1.000,00	5.000,00
12.032.0403.1062.0000	Aquisição de Móveis, Máquinas e Equipamentos Diversos para o Conselho	0,00	1.000,00	0,00	1.000,00
12.032.0403.2075.0000	Manutenção dos Conselhos de Educação	0,00	0,00	4.000,00	4.000,00
12	122	Administração Geral	0,00	5.000,00	519.000,00
12	122	1201 GESTÃO ADMINISTRATIVA DO FUNDO MUNICIPAL DE EDUCAÇÃO	0,00	0,00	519.000,00
12.122.1201.2076.0000	Manutenção das Atividades Gerais do Fundo Municipal de Educação	0,00	0,00	501.500,00	501.500,00
12.122.1201.2119.0000	Aperfeiçoamento Pedagógico para os Profissionais da Educação	0,00	0,00	17.500,00	17.500,00
12	122	1202 REEQUIPAMENTO DO FME	0,00	5.000,00	5.000,00
12.122.1202.1063.0000	Aquisição de Veículos, Móveis, Máquinas e Equipamentos Diversos	0,00	5.000,00	0,00	5.000,00

**PREFEITURA MUNICIPAL DE JACUIPE**

Rua Prefeito Mario Acioly Wanderley, s/n - CNPJ:12247755/0001-74 Orçamento Programa - Exercício de 2020

Anexo 07

Page 7

**PROGRAMA DE TRABALHO DO GOVERNO
DEMONSTRATIVO DE FUNÇÕES, SUBFUNÇÕES E PROGRAMAS
POR PROJETOS, ATIVIDADES E OPERAÇÕES ESPECIAIS**

(Inc.II, § 2º, Art.2º)

Código	Especificação	Operação Especial	Projetos	Atividades	T o t a l
12	Educação	0,00	1.666.000,00	11.975.204,60	13.641.204,60
12	122 Administração Geral	0,00	5.000,00	519.000,00	524.000,00
12	306 Alimentação e Nutrição	0,00	0,00	345.000,00	345.000,00
12	306 1203 PROGRAMA NACIONAL DE ALIMENTAÇÃO ESCOLAR - PNAE	0,00	0,00	345.000,00	345.000,00
12.306.1203.2077.0000	Manutenção do Programa Nacional de Alimentação Escolar - PNAE	0,00	0,00	345.000,00	345.000,00
12	361 Ensino Fundamental	0,00	1.105.000,00	10.623.204,60	11.728.204,60
12	361 0408 DESAPROPRIAÇÃO DE IMÓVEIS	0,00	5.000,00	0,00	5.000,00
12.361.0408.1072.0000	Aquisição e/ou Desapropriação de Imóveis destinado as Atividades do Ensino	0,00	5.000,00	0,00	5.000,00
12	361 1204 PROGRAMA NACIONAL DE TRANSPORTE ESCOLAR - PNATE	0,00	8.000,00	372.500,00	380.500,00
12.361.1204.1064.0000	Aquisição de Veículos, Móveis, Máquinas e Equipamentos Diversos	0,00	8.000,00	0,00	8.000,00
12.361.1204.2078.0000	Manutenção do Programa Nacion. de Transport. Escolar - PNATE	0,00	0,00	120.500,00	120.500,00
12.361.1204.2118.0000	Apoio ao Transporte Escolar - Estado	0,00	0,00	252.000,00	252.000,00
12	361 1205 PLANO DE AÇÃO ARTICULADO - PAR	0,00	145.000,00	0,00	145.000,00
12.361.1205.1065.0000	Aquisição de Veículos, Móveis, Máquinas e Equipamentos Diversos	0,00	145.000,00	0,00	145.000,00
12	361 1206 EXPANSÃO DA REDE MUNICIPAL DE ENSINO	0,00	782.000,00	0,00	782.000,00
12.361.1206.1066.0000	Construção da Escola no Assentamento Boa Vista	0,00	251.000,00	0,00	251.000,00
12.361.1206.1067.0000	Construção de Quadra Poliesportiva na Escola do Assentamento Boa Vista	0,00	111.000,00	0,00	111.000,00
12.361.1206.1068.0000	Construção de Quadra Poliesportiva e Ginásio de Esporte para o Ensino	0,00	111.000,00	0,00	111.000,00
12.361.1206.1070.0000	Construção, Ampliação e Reforma de Unidades do Ensino no Município	0,00	203.000,00	0,00	203.000,00
12.361.1206.1071.0000	Construção, Ampliação e Reforma de Escolas	0,00	106.000,00	0,00	106.000,00
12	361 1207 PROGRAMA DINHEIRO DIRETO NA ESCOLA - PDDE	0,00	0,00	13.000,00	13.000,00
12.361.1207.2080.0000	Manutenção do Programa Dinheiro Direto na Escola - PDDE	0,00	0,00	13.000,00	13.000,00
12	361 1209 MANUTENÇÃO DO FUNDO DE DESENVOLVIMENTO DA EDUCAÇÃO BÁSICA - FUNDEB	0,00	165.000,00	1.752.500,00	1.917.500,00
12.361.1209.1073.0000	Aquisição de Veículos, Móveis, Máquinas e Equipamentos Diversos, destinados ao Ensino	0,00	165.000,00	0,00	165.000,00
12.361.1209.2083.0000	Manutenção das Atividades Gerais do Ensino Fundamental	0,00	0,00	1.721.500,00	1.721.500,00
12.361.1209.2084.0000	Aquisição de Material Didático-Escolares	0,00	0,00	31.000,00	31.000,00
12	361 1210 GESTÃO ADMINISTRATIVA DO FUNDEB	0,00	0,00	8.485.204,60	8.485.204,60
12.361.1210.2084.0000	Aquisição de Material Didático-Escolares	0,00	0,00	1.000,00	1.000,00
12.361.1210.2085.0000	Gestão Administrativa de Pessoal do Fundeb - 60%	0,00	0,00	6.279.404,60	6.279.404,60
12.361.1210.2086.0000	Gestão Administrativa de Pessoal do Fundeb - 40%	0,00	0,00	2.204.800,00	2.204.800,00
12	364 Ensino Superior	0,00	0,00	252.000,00	252.000,00
12	364 1213 TRANSPORTE UNIVERSITÁRIO	0,00	0,00	252.000,00	252.000,00
12.364.1213.2121.0000	Apoio ao Transporte Universitário	0,00	0,00	252.000,00	252.000,00
12	365 Educação Infantil	0,00	555.000,00	219.000,00	774.000,00
12	365 1206 EXPANSÃO DA REDE MUNICIPAL DE ENSINO	0,00	445.000,00	0,00	445.000,00
12.365.1206.1074.0000	Construção, Reforma e/ou Ampliação de Unidades de Educação Infantil	0,00	105.000,00	0,00	105.000,00
12.365.1206.1075.0000	Construção de Creches	0,00	340.000,00	0,00	340.000,00



PREFEITURA MUNICIPAL DE JACUIPE

Rua Prefeito Mario Acioly Wanderley, s/n - CNPJ:12247755/0001-74 Orçamento Programa - Exercício de 2020

Anexo 07

Page 8

PROGRAMA DE TRABALHO DO GOVERNO DEMONSTRATIVO DE FUNÇÕES, SUBFUNÇÕES E PROGRAMAS POR PROJETOS, ATIVIDADES E OPERAÇÕES ESPECIAIS

(Inc.II, § 2º, Art.2º)

Código	Especificação	Operação Especial	Projetos	Atividades	T o t a l
12	Educação	0,00	1.666.000,00	11.975.204,60	13.641.204,60
12	365 Educação Infantil	0,00	555.000,00	219.000,00	774.000,00
12	365 1209 MANUTENÇÃO DO FUNDO DE DESENVOLVIMENTO DA EDUCAÇÃO BÁSICA - FUNDEB	0,00	0,00	178.000,00	178.000,00
12.365.1209.2087.0000	Manutenção das Atividades Gerais do Ensino Infantil	0,00	0,00	178.000,00	178.000,00
12	365 1210 GESTÃO ADMINISTRATIVA DO FUNDEB	0,00	0,00	11.000,00	11.000,00
12.365.1210.2088.0000	Gestão de Pessoal do Ensino Infantil - 60%	0,00	0,00	6.000,00	6.000,00
12.365.1210.2089.0000	Gestão de Pessoal do Ensino Infantil - 40%	0,00	0,00	5.000,00	5.000,00
12	365 1211 BRASIL CARINHOSO	0,00	110.000,00	30.000,00	140.000,00
12.365.1211.1069.0000	Aquisição de Veículos, Móveis, Máquinas e Equipamentos Diversos para Creches	0,00	110.000,00	0,00	110.000,00
12.365.1211.2081.0000	Manutenção das Creches	0,00	0,00	30.000,00	30.000,00
12	366 Educação de Jovens e Adultos	0,00	0,00	13.000,00	13.000,00
12	366 1208 PROGRAMA BRASIL ALFABETIZADO	0,00	0,00	3.000,00	3.000,00
12.366.1208.2082.0000	Manutenção do Programa Brasil Alfabetizado	0,00	0,00	3.000,00	3.000,00
12	366 1210 GESTÃO ADMINISTRATIVA DO FUNDEB	0,00	0,00	10.000,00	10.000,00
12.366.1210.2090.0000	Gestão Administrativa de Pessoal do EJA (60%)	0,00	0,00	5.000,00	5.000,00
12.366.1210.2091.0000	Gestão Administrativa de Pessoal do EJA (40%)	0,00	0,00	5.000,00	5.000,00
13	Cultura	0,00	29.500,00	522.000,00	551.500,00
13	392 Difusão Cultural	0,00	29.500,00	522.000,00	551.500,00
13	392 1301 DIFUSÃO CULTURA - BIBLIOTECA	0,00	5.000,00	1.500,00	6.500,00
13.392.1301.1009.0000	Aquisição de Acervo, Móveis, Máquinas e Equipamentos Diversos para a Biblioteca Municipal	0,00	5.000,00	0,00	5.000,00
13.392.1301.2021.0000	Manutenção da Biblioteca Municipal	0,00	0,00	1.500,00	1.500,00
13	392 1302 CULTURA	0,00	24.500,00	520.500,00	545.000,00
13.392.1302.1089.0000	Aquisição de Instrumentos Musicais e Equipamentos para a Filarmonica Municipal	0,00	23.000,00	0,00	23.000,00
13.392.1302.1092.0000	Construção do Centro Cultural	0,00	1.500,00	0,00	1.500,00
13.392.1302.2022.0000	Promoção e Execução de Festividades Folclóricas, Artísticas e Outros	0,00	0,00	520.500,00	520.500,00
15	Urbanismo	0,00	738.000,00	582.500,00	1.320.500,00
15	122 Administração Geral	0,00	167.000,00	20.000,00	187.000,00
15	122 0402 REEQUIPAMENTO DO MUNICÍPIO	0,00	147.000,00	0,00	147.000,00
15.122.0402.1017.0000	Aquisição de Veículos, Móveis, Máquinas e Equipamentos Diversos para o Setor de Obras e Serviços Públicos	0,00	40.000,00	0,00	40.000,00
15.122.0402.1018.0000	Aquisição de Máquinas Pesadas, Trator, Retroscavadeira e Outros	0,00	100.000,00	0,00	100.000,00
15.122.0402.1019.0000	Aquisição e/ou Desapropriação de Imóveis	0,00	7.000,00	0,00	7.000,00
15	122 1501 EXPANSÃO FÍSICA DOS PRÉDIOS PÚBLICOS	0,00	20.000,00	20.000,00	40.000,00
15.122.1501.1020.0000	Construção, Ampliação e/ou Reforma dos Prédios Públicos Municipais	0,00	20.000,00	0,00	20.000,00
15.122.1501.2035.0000	Manutenção dos Prédios Públicos Municipais	0,00	0,00	20.000,00	20.000,00
15	451 Infra-Estrutura Urbana	0,00	571.000,00	14.500,00	585.500,00



PREFEITURA MUNICIPAL DE JACUIPE

Rua Prefeito Mario Acioly Wanderley, s/n - CNPJ:12247755/0001-74 Orçamento Programa - Exercício de 2020

Anexo 07

Page 9

PROGRAMA DE TRABALHO DO GOVERNO DEMONSTRATIVO DE FUNÇÕES, SUBFUNÇÕES E PROGRAMAS POR PROJETOS, ATIVIDADES E OPERAÇÕES ESPECIAIS

(Inc.II, § 2º, Art.2º)

Código	Especificação	Operação Especial	Projetos	Atividades	T o t a l
15	Urbanismo	0,00	738.000,00	582.500,00	1.320.500,00
15	451	Infra-Estrutura Urbana	0,00	14.500,00	585.500,00
15	451	1502 PAVIMENTAÇÃO: ASFALTO, CALÇAMENTO E MEIO - FIO	0,00	7.000,00	307.000,00
15.451.1502.1021.0000	Construção e/ou Reposição de Calçamento, Meio-fio e Pavimentação Asfáltica	0,00	195.000,00	0,00	195.000,00
15.451.1502.1022.0000	Construção, Reforma, Melhoramentos e/ou Ampliação do Calçadão na Rua da Travessia	0,00	105.000,00	0,00	105.000,00
15.451.1502.2036.0000	Manutenção de Calçamentos, Meio-fio e Asfalto	0,00	0,00	7.000,00	7.000,00
15	451	1503 CEMITÉRIO PÚBLICO	0,00	1.500,00	45.500,00
15.451.1503.1023.0000	Construção, Reforma, Melhoramentos e/ou Ampliação de Cemitérios Públicos, Necrópoles e Velórios	0,00	44.000,00	0,00	44.000,00
15.451.1503.2037.0000	Manutenção de Cemitérios Públicos, Necrópoles e Velórios	0,00	0,00	1.500,00	1.500,00
15	451	1504 INFRAESTRUTURA URBANA - PRAÇAS, PARQUES, JARDINS E OUTROS	0,00	3.000,00	147.000,00
15.451.1504.1024.0000	Construção, Reforma e/ou Ampliação de Praças, Parques, Jardins e Outros	0,00	44.000,00	0,00	44.000,00
15.451.1504.1025.0000	Construção de Praça Multiesportiva / Centro de Lazer	0,00	100.000,00	0,00	100.000,00
15.451.1504.2038.0000	Manutenção das Praças, Parques e Jardins	0,00	0,00	3.000,00	3.000,00
15	451	1505 MODERNIZAÇÃO DE FEIRAS LIVRES	0,00	0,00	20.000,00
15.451.1505.1026.0000	Construção, Reforma e/ou Ampliação de Feiras Livres	0,00	20.000,00	0,00	20.000,00
15	451	1507 ACADEMIA DA CIDADE	0,00	3.000,00	23.000,00
15.451.1507.1027.0000	Construção da Academia da Cidade	0,00	20.000,00	0,00	20.000,00
15.451.1507.2039.0000	Implantação e Manutenção da Academia da Cidade	0,00	0,00	3.000,00	3.000,00
15	451	1508 AMPLIAÇÃO E PRESERVAÇÃO DO PATRIMÔNIO	0,00	0,00	20.000,00
15.451.1508.1029.0000	Construção de Pórtico da Cidade de Jacuípe	0,00	20.000,00	0,00	20.000,00
15	451	2602 ESTRADAS VICINAIS	0,00	0,00	23.000,00
15.451.2602.1028.0000	Construção e/ou Recuperação de Escadarias, Muros de Arrimo, Encostas e Outros	0,00	21.500,00	0,00	21.500,00
15.451.2602.1042.0000	Execução de Obras e Serviços de Aberturas de Estradas Vicinais	0,00	1.500,00	0,00	1.500,00
15	452	Serviços Urbanos	0,00	548.000,00	548.000,00
15	452	1506 CIDADE LIMPA	0,00	548.000,00	548.000,00
15.452.1506.2040.0000	Manutenção dos Serviços de Limpeza Pública	0,00	0,00	548.000,00	548.000,00
16	Habitação	0,00	216.500,00	16.500,00	233.000,00
16	482	Habitação Urbana	0,00	4.500,00	170.500,00
16	482	1601 HABITAÇÕES POPULARES	0,00	0,00	41.000,00
16.482.1601.1031.0000	Construção, Reforma e/ou Ampliação de Casas Populares	0,00	41.000,00	0,00	41.000,00
16	482	1701 MELHORIA SANITÁRIA DOMICILIARES	0,00	0,00	20.000,00
16.482.1701.1032.0000	Construção e/ou Melhoria Sanitárias Domiciliares na Zona Urbana e Rural	0,00	20.000,00	0,00	20.000,00
16	482	1702 SANEAMENTO E ESGOTAMENTO SANITÁRIO NA ZONA URBANA E RURAL	0,00	4.500,00	109.500,00
16.482.1702.1033.0000	Construção, Ampliação e Melhoria de Esgotos, Galerias, Bueiros e Outros	0,00	51.000,00	0,00	51.000,00
16.482.1702.1034.0000	Construção, Ampliação, Reforma de Esgotamento sanitário na zona urbana e Rural	0,00	54.000,00	0,00	54.000,00
16.482.1702.2041.0000	Manutenção do Sistema de Saneamento Básico	0,00	0,00	4.500,00	4.500,00



PREFEITURA MUNICIPAL DE JACUIPE

Rua Prefeito Mario Acioly Wanderley, s/n - CNPJ:12247755/0001-74 Orçamento Programa - Exercício de 2020

Anexo 07

Page 10

PROGRAMA DE TRABALHO DO GOVERNO DEMONSTRATIVO DE FUNÇÕES, SUBFUNÇÕES E PROGRAMAS POR PROJETOS, ATIVIDADES E OPERAÇÕES ESPECIAIS

(Inc.II, § 2º, Art.2º)

Código	Especificação	Operação Especial	Projetos	Atividades	T o t a l
16	Habitação	0,00	216.500,00	16.500,00	233.000,00
16	544 Recursos Hídricos	0,00	50.500,00	12.000,00	62.500,00
16	544 1703 RECURSOS HÍDRICOS: ABASTECIMENTO D'ÁGUA	0,00	50.500,00	12.000,00	62.500,00
16.544.1703.1035.0000	Construção de Adutoras, Açudes, Barragens, Cisternas, Poços Artesianos e Amazonas entre Outros	0,00	40.500,00	0,00	40.500,00
16.544.1703.1036.0000	Construção, Ampliação, Reforma dos Chafariz da Zona Urbana e Rural	0,00	10.000,00	0,00	10.000,00
16.544.1703.2042.0000	Manutenção de Sistemas de Abastecimento D'Água	0,00	0,00	9.000,00	9.000,00
16.544.1703.2043.0000	Manutenção dos Chafariz da Zona Urbana e Rural	0,00	0,00	3.000,00	3.000,00
18	Gestão Ambiental	0,00	20.000,00	30.000,00	50.000,00
18	541 Preservação e Conservação Ambiental	0,00	20.000,00	30.000,00	50.000,00
18	541 1801 PROGRAMA MUNICIPAL DE REVITALIZAÇÃO DE NASCENTES E CURSOS D'ÁGUA	0,00	20.000,00	15.000,00	35.000,00
18.541.1801.1094.0000	Aquisição de Veículos, Móveis, Máquinas, Equipamentos Diversos e outros.	0,00	20.000,00	0,00	20.000,00
18.541.1801.2129.0000	Manutenção das Atividades do Programa de Revitalização	0,00	0,00	15.000,00	15.000,00
18	541 1802 DESASSORIAMENTO DO RIO JACUIPE	0,00	0,00	15.000,00	15.000,00
18.541.1802.2130.0000	Manutenção das Atividades do Desassoreamento do Rio Jacuípe	0,00	0,00	15.000,00	15.000,00
20	Agricultura	0,00	57.000,00	263.000,00	320.000,00
20	122 Administração Geral	0,00	5.000,00	254.000,00	259.000,00
20	122 0401 GESTÃO ADMINISTRATIVA DO MUNICÍPIO	0,00	0,00	254.000,00	254.000,00
20.122.0401.2026.0000	Gestão Administrativa de Pessoal da Secretaria de Agricultura e Desenvolvimento Rural	0,00	0,00	157.500,00	157.500,00
20.122.0401.2027.0000	Manutenção das Atividades Gerais da Secretaria de Agricultura e Desenvolvimento Rural	0,00	0,00	96.500,00	96.500,00
20	122 0402 REEQUIPAMENTO DO MUNICÍPIO	0,00	5.000,00	0,00	5.000,00
20.122.0402.1011.0000	Aquisição de Móveis, Máquinas e Equipamentos Diversos para a Sec. de Agricultura e Desenvolvimento Rural	0,00	5.000,00	0,00	5.000,00
20	605 Abastecimento	0,00	40.000,00	2.000,00	42.000,00
20	605 2001 PROMOÇÃO DO ABASTECIMENTO E DA PECUÁRIA: MATADOUROS, AÇOUGUES E MERCADOS	0,00	40.000,00	2.000,00	42.000,00
20.605.2001.1037.0000	Construção, Ampliação e Reforma de Matadouros, Açougues, Mercados e Outros	0,00	40.000,00	0,00	40.000,00
20.605.2001.2028.0000	Manutenção dos Mercados, Açougues, Feiras Livres e Matadouros	0,00	0,00	2.000,00	2.000,00
20	608 Promoção da Produção Agropecuária	0,00	12.000,00	6.000,00	18.000,00
20	608 2002 MECANIZAÇÃO DA AGRICULTURA	0,00	7.000,00	0,00	7.000,00
20.608.2002.1012.0000	Construção e Reforma de Barragens p/o Programa de Irrigação	0,00	1.000,00	0,00	1.000,00
20.608.2002.1013.0000	Aquisição de Tratores, Máquinas Pesadas e Equipamentos Diversos	0,00	6.000,00	0,00	6.000,00
20	608 2003 INCENTIVO AO AUMENTO DA PRODUÇÃO RURAL	0,00	0,00	4.000,00	4.000,00
20.608.2003.2030.0000	Manutenção do Programa de Incentivo à Produção Rural	0,00	0,00	2.500,00	2.500,00
20.608.2003.2123.0000	Programa Agricultor Familiar Capaz e Feliz	0,00	0,00	1.500,00	1.500,00



PREFEITURA MUNICIPAL DE JACUIPE

Rua Prefeito Mario Acioly Wanderley, s/n - CNPJ:12247755/0001-74 Orçamento Programa - Exercício de 2020

Anexo 07

Page 11

PROGRAMA DE TRABALHO DO GOVERNO DEMONSTRATIVO DE FUNÇÕES, SUBFUNÇÕES E PROGRAMAS POR PROJETOS, ATIVIDADES E OPERAÇÕES ESPECIAIS

(Inc.II, § 2º, Art.2º)

Código	Especificação	Operação Especial	Projetos	Atividades	T o t a l
20	Agricultura	0,00	57.000,00	263.000,00	320.000,00
20	608 Promoção da Produção Agropecuária	0,00	12.000,00	6.000,00	18.000,00
20	608 2004 DESENVOLVIMENTO DE AGRICULTURA FAMILIAR	0,00	5.000,00	2.000,00	7.000,00
20.608.2004.1014.0000	Aquisição de Equipamentos Destinados ao Incentivo da Agricultura Familiar	0,00	5.000,00	0,00	5.000,00
20.608.2004.2031.0000	Treinamento e Capacitação da Agricultura Familiar	0,00	0,00	2.000,00	2.000,00
20	631 Reforma Agrária	0,00	0,00	1.000,00	1.000,00
20	631 2005 REFORMA AGRÁRIA	0,00	0,00	1.000,00	1.000,00
20.631.2005.2032.0000	Locação de Área Cultivável	0,00	0,00	1.000,00	1.000,00
25	Energia	0,00	99.000,00	232.500,00	331.500,00
25	752 Energia Elétrica	0,00	99.000,00	232.500,00	331.500,00
25	752 2501 GESTÃO DO SISTEMA DE ILUMINAÇÃO PÚBLICA	0,00	94.000,00	231.000,00	325.000,00
25.752.2501.1038.0000	Ampliação do Sistema de Iluminação Pública na Sede, Distritos e Povoados	0,00	50.000,00	0,00	50.000,00
25.752.2501.1039.0000	Aquisição de Equipamentos e Postes para o Sistema de Iluminação Pública	0,00	44.000,00	0,00	44.000,00
25.752.2501.2044.0000	Manutenção do Sistema de Iluminação Pública na Sede, Distritos e Povoados	0,00	0,00	231.000,00	231.000,00
25	752 2502 ELETRIFICAÇÃO RURAL	0,00	5.000,00	1.500,00	6.500,00
25.752.2502.1040.0000	Realização de Obras de Eletrificação Rural	0,00	5.000,00	0,00	5.000,00
25.752.2502.2045.0000	Elaboração de Projetos de Eletrificação Rural	0,00	0,00	1.500,00	1.500,00
26	Transporte	0,00	185.000,00	1.500,00	186.500,00
26	782 Transporte Rodoviário	0,00	185.000,00	1.500,00	186.500,00
26	782 2601 OBRAS RODOVIÁRIAS	0,00	100.000,00	1.500,00	101.500,00
26.782.2601.1041.0000	Construção e/ou Recuperação de Rodovias Municipais, Passagens Molhadas, Pontes e Outros	0,00	100.000,00	0,00	100.000,00
26.782.2601.2046.0000	Manutenção de Estradas Municipais, Passagens Molhadas, Pontes e Outros	0,00	0,00	1.500,00	1.500,00
26	782 2602 ESTRADAS VICINAIS	0,00	80.000,00	0,00	80.000,00
26.782.2602.1042.0000	Execução de Obras e Serviços de Aberturas de Estradas Vicinais	0,00	80.000,00	0,00	80.000,00
26	782 2603 ABRIGOS DE PASSAGEIROS	0,00	5.000,00	0,00	5.000,00
26.782.2603.1043.0000	Construção de Abrigos de Passageiros	0,00	5.000,00	0,00	5.000,00
27	Desporto e Lazer	0,00	10.000,00	7.500,00	17.500,00
27	812 Desporto Comunitário	0,00	10.000,00	7.500,00	17.500,00
27	812 2701 DESPORTO AMADOR	0,00	10.000,00	7.500,00	17.500,00
27.812.2701.1044.0000	Construção, Reforma e/ou Ampliação de Campos de Futebol, Ginásios de Esportes, Quadras Poliesportivas entre Outros	0,00	10.000,00	0,00	10.000,00
27.812.2701.2023.0000	Desenvolver Práticas Esportivas em Suas Diversas Modalidades	0,00	0,00	6.000,00	6.000,00
27.812.2701.2122.0000	Programa Esporte Saudável para Todos	0,00	0,00	1.500,00	1.500,00



PREFEITURA MUNICIPAL DE JACUIPE

Rua Prefeito Mario Acioly Wanderley, s/n - CNPJ:12247755/0001-74 Orçamento Programa - Exercício de 2020

Anexo 07

Page 12

PROGRAMA DE TRABALHO DO GOVERNO DEMONSTRATIVO DE FUNÇÕES, SUBFUNÇÕES E PROGRAMAS POR PROJETOS, ATIVIDADES E OPERAÇÕES ESPECIAIS

(Inc.II, § 2º, Art.2º)

Código	Especificação	Operação Especial	Projetos	Atividades	T o t a l
28	Encargos Especiais	169.000,00	0,00	0,00	169.000,00
28	843 Serviço da Dívida Interna	168.500,00	0,00	0,00	168.500,00
28	843 0000 ENGARGOS ESPECIAIS	168.500,00	0,00	0,00	168.500,00
28.843.0000.0001.0000	Pagamento de Dívidas Públicas	6.000,00	0,00	0,00	6.000,00
28.843.0000.0002.0000	Pagamento de Precatórios e Decisões Judiciais	25.000,00	0,00	0,00	25.000,00
28.843.0000.0003.0000	Amortização de Dívidas Públicas - FGTS	1.000,00	0,00	0,00	1.000,00
28.843.0000.0004.0000	Amortização de Dívidas Públicas - INSS	105.000,00	0,00	0,00	105.000,00
28.843.0000.0005.0000	Amortização de Dívidas Públicas - RPPS	5.000,00	0,00	0,00	5.000,00
28.843.0000.0006.0000	Amortização de Dívidas Públicas com Outros Órgãos	15.000,00	0,00	0,00	15.000,00
28.843.0000.0007.0000	Indenizações e Restituições Diversas	1.500,00	0,00	0,00	1.500,00
28.843.0000.0009.0000	Indenizações e Restituições Diversas	10.000,00	0,00	0,00	10.000,00
28	846 Outros Encargos Especiais	500,00	0,00	0,00	500,00
28	846 0000 ENGARGOS ESPECIAIS	500,00	0,00	0,00	500,00
28.846.0000.0008.0000	Indenizações e Restituições Diversas	500,00	0,00	0,00	500,00
99	Reserva de Contingência	279.000,00	0,00	0,00	279.000,00
99	999 Reserva de Contingência	279.000,00	0,00	0,00	279.000,00
99	999 9999 RESERVA DE CONTINGENCIA	279.000,00	0,00	0,00	279.000,00
99.999.9999.9001.0000	Reserva de Contingência	279.000,00	0,00	0,00	279.000,00
TOTAL		448.000,00	4.523.000,00	26.062.000,00	31.033.000,00

**PREFEITURA MUNICIPAL DE JACUIPE**

Rua Prefeito Mario Acioly Wanderley, s/n - CNPJ:12247755/0001-74

Orçamento Programa - Exercício de 2020

Anexo 08

Page 1

**DESPESA POR FUNÇÃO, SUBFUNÇÃO E PROGRAMAS
CONFORME O VÍNCULO COM OS RECURSOS**

(Inc.II, § 2º, Art.2º)

Código	Especificação	Ordinário	Vinculado	Adm. Indireta	Total
01	Legislativa	949.196,00			949.196,00
01 031	Ação Legislativa	949.196,00			949.196,00
01 031 0001	GESTÃO ADMINISTRATIVA DO LEGISLATIVO	949.196,00			949.196,00
04	Administração	3.568.770,64	41.500,00		3.610.270,64
04 032	Controle Externo	4.000,00			4.000,00
04 032 0403	APOIO AOS CONSELHOS MUNICIPAIS	4.000,00			4.000,00
04 121	Planejamento e Orçamento	3.000,00			3.000,00
04 121 0406	PLANEJAMENTO ESTRATÉGICO, TÁTICO E OPERACIONAL	3.000,00			3.000,00
04 122	Administração Geral	3.430.770,64	41.500,00		3.472.270,64
04 122 0401	GESTÃO ADMINISTRATIVA DO MUNICÍPIO	3.392.770,64	1.500,00		3.394.270,64
04 122 0402	REEQUIPAMENTO DO MUNICÍPIO	33.000,00	40.000,00		73.000,00
04 122 0404	CONSÓRCIO COM MUNICÍPIOS E OUTROS ENTES FEDERADOS	5.000,00			5.000,00
04 123	Administração Financeira	80.000,00			80.000,00
04 123 0405	PASEP	80.000,00			80.000,00
04 124	Controle Interno	10.000,00			10.000,00
04 124 0401	GESTÃO ADMINISTRATIVA DO MUNICÍPIO	9.500,00			9.500,00
04 124 0402	REEQUIPAMENTO DO MUNICÍPIO	500,00			500,00
04 130	Administração de Concessões	41.000,00			41.000,00
04 130 0407	CONTRIBUIÇÃO PARA AMA E OUTROS ORGÃOS	41.000,00			41.000,00
08	Assistência Social	982.500,00	578.000,00		1.560.500,00
08 032	Controle Externo	5.000,00			5.000,00
08 032 0403	APOIO AOS CONSELHOS MUNICIPAIS	5.000,00			5.000,00
08 122	Administração Geral	447.500,00	30.000,00		477.500,00
08 122 0401	GESTÃO ADMINISTRATIVA DO MUNICÍPIO	6.000,00			6.000,00
08 122 0402	REEQUIPAMENTO DO MUNICÍPIO	1.000,00			1.000,00
08 122 0408	DESAPROPRIAÇÃO DE IMÓVEIS	1.000,00			1.000,00
08 122 0804	GESTÃO ADMINISTRATIVA DA UNIDADE - FMAS	435.500,00			435.500,00
08 122 0805	REEQUIPAMENTO DO FMAS	1.000,00	30.000,00		31.000,00
08 122 0812	AÇÕES SOCIOEDUCATIVA DA CRIANÇA E DO ADOLESCENTE	3.000,00			3.000,00
08 130	Administração de Concessões	3.500,00			3.500,00
08 130 0803	SUBVENÇÕES A ENTIDADES SEM FINS LUCRATIVOS	3.500,00			3.500,00
08 242	Assistência ao Portador de Deficiência	3.000,00			3.000,00
08 242 0808	PROGRAMA PROTEÇÃO SOCIAL ESPECIAL	3.000,00			3.000,00
08 243	Assistência à Criança e ao Adolescente	116.000,00	6.000,00		122.000,00
08 243 0801	CENTROS COMUNITÁRIOS	1.000,00	1.000,00		2.000,00
08 243 0802	CONSELHO TUTELAR	98.000,00			98.000,00
08 243 0806	PROGRAMA PROTEÇÃO SOCIAL BÁSICA	3.000,00			3.000,00
08 243 0808	PROGRAMA PROTEÇÃO SOCIAL ESPECIAL		5.000,00		5.000,00
08 243 0813	GESTÃO ADMINISTRATIVA DO FUNDO MUNICIPAL DOS DIREITOS DA CRIANÇA E DO ADOLESCENTE	14.000,00			14.000,00
08 244	Assistência Comunitária	407.500,00	542.000,00		949.500,00
08 244 0801	CENTROS COMUNITÁRIOS	4.000,00	35.000,00		39.000,00
08 244 0806	PROGRAMA PROTEÇÃO SOCIAL BÁSICA	172.500,00	117.000,00		289.500,00
08 244 0807	SCFV - SERVIÇOS DE CONVIVÊNCIA E FORTALECIMENTO DE VÍNCULOS	9.500,00	136.000,00		145.500,00
08 244 0808	PROGRAMA PROTEÇÃO SOCIAL ESPECIAL	59.500,00	91.000,00		150.500,00
08 244 0809	GESTÃO DESCENTRALIZADA DO SISTEMA UNICO DE ASSISTENCIA SOCIAL	53.500,00	72.000,00		125.500,00

**PREFEITURA MUNICIPAL DE JACUIPE**

Rua Prefeito Mario Acioly Wanderley, s/n - CNPJ:12247755/0001-74

Orçamento Programa - Exercício de 2020

Anexo 08

Page 2

**DESPESA POR FUNÇÃO, SUBFUNÇÃO E PROGRAMAS
CONFORME O VÍNCULO COM OS RECURSOS**

(Inc.II, § 2º, Art.2º)

Código	Especificação	Ordinário	Vinculado	Adm. Indireta	Total
08 244 0810	PROGRAMA CRIANÇA FELIZ	52.500,00	91.000,00		143.500,00
08 244 0811	ASSISTÊNCIA SOCIAL GERAL	56.000,00			56.000,00
09	Previdência Social			2.597.000,00	2.597.000,00
09 271	Previdência Básica			2.597.000,00	2.597.000,00
09 271 0901	GESTÃO ADMINISTRATIVA DO FUNDO PREVIDENCIÁRIO			2.597.000,00	2.597.000,00
10	Saúde	2.654.328,76	2.562.000,00		5.216.328,76
10 122	Administração Geral	1.827.500,00	105.000,00		1.932.500,00
10 122 0401	GESTÃO ADMINISTRATIVA DO MUNICÍPIO	4.500,00			4.500,00
10 122 0402	REEQUIPAMENTO DO MUNICÍPIO	5.000,00			5.000,00
10 122 0403	APOIO AOS CONSELHOS MUNICIPAIS	5.000,00			5.000,00
10 122 1001	GESTÃO ADMINISTRATIVA DO FMS	1.810.000,00			1.810.000,00
10 122 1002	REEQUIPAMENTO DO FMS	1.000,00	105.000,00		106.000,00
10 122 1005	AMPLIAÇÃO DA REDE FÍSICA DE SAÚDE	2.000,00			2.000,00
10 301	Atenção Básica	386.028,76	1.898.000,00		2.284.028,76
10 301 1005	AMPLIAÇÃO DA REDE FÍSICA DE SAÚDE	47.500,00	442.000,00		489.500,00
10 301 1006	PROGRAMA DE SAÚDE DA FAMÍLIA - PSF	132.528,76	729.000,00		861.528,76
10 301 1007	PROGRAMA DOS AGENTES COMUNITÁRIOS DA SAÚDE - PACS	117.000,00	404.000,00		521.000,00
10 301 1008	PROGRAMA SAÚDE BUCAL	78.000,00	301.000,00		379.000,00
10 301 1009	NÚCLEO DE ATENDIMENTO À SAÚDE DA FAMÍLIA - NASF	5.000,00	18.000,00		23.000,00
10 301 1019	Programa Mais Saúde para Todos	6.000,00	4.000,00		10.000,00
10 302	Assistência Hospitalar e Ambulatorial	264.500,00	400.000,00		664.500,00
10 302 1004	TRATAMENTO FORA DO DOMICÍLIO - TFD	15.000,00	5.000,00		20.000,00
10 302 1011	GESTÃO PLENA DO SISTEMA MUNICIPAL DE SAÚDE - MAC	201.000,00	362.000,00		563.000,00
10 302 1012	CENTRO DE ESPECIALIZAÇÃO ODONTOLÓGICA - CEO	7.500,00	10.000,00		17.500,00
10 302 1013	SERVIÇO DE ATENDIMENTO MÉDICO DE URGÊNCIA - SAMU	10.000,00	20.000,00		30.000,00
10 302 1014	PROGRAMA MAIS MÉDICOS	31.000,00	3.000,00		34.000,00
10 303	Suporte Profilático e Terapêutico	21.000,00	43.000,00		64.000,00
10 303 1016	FARMÁCIA BÁSICA	21.000,00	43.000,00		64.000,00
10 304	Vigilância Sanitária	89.000,00	35.000,00		124.000,00
10 304 1017	VIGILÂNCIA SANITÁRIA	89.000,00	35.000,00		124.000,00
10 305	Vigilância Epidemiológica	66.300,00	81.000,00		147.300,00
10 305 1018	VIGILÂNCIA EM SAÚDE	66.300,00	81.000,00		147.300,00
12	Educação	2.530.704,60	11.110.500,00		13.641.204,60
12 032	Controle Externo	5.000,00			5.000,00
12 032 0403	APOIO AOS CONSELHOS MUNICIPAIS	5.000,00			5.000,00
12 122	Administração Geral	524.000,00			524.000,00
12 122 1201	GESTÃO ADMINISTRATIVA DO FUNDO MUNICIPAL DE EDUCAÇÃO	519.000,00			519.000,00
12 122 1202	REEQUIPAMENTO DO FME	5.000,00			5.000,00
12 306	Alimentação e Nutrição	7.000,00	338.000,00		345.000,00
12 306 1203	PROGRAMA NACIONAL DE ALIMENTAÇÃO ESCOLAR - PNAE	7.000,00	338.000,00		345.000,00
12 361	Ensino Fundamental	1.520.704,60	10.207.500,00		11.728.204,60
12 361 0408	DESAPROPRIAÇÃO DE IMÓVEIS	5.000,00			5.000,00
12 361 1204	PROGRAMA NACIONAL DE TRANSPORTE ESCOLAR - PNATE	20.500,00	360.000,00		380.500,00
12 361 1205	PLANO DE AÇÃO ARTICULADO - PAR	5.000,00	140.000,00		145.000,00
12 361 1206	EXPANSÃO DA REDE MUNICIPAL DE ENSINO	225.000,00	557.000,00		782.000,00

**PREFEITURA MUNICIPAL DE JACUIPE**

Rua Prefeito Mario Acioly Wanderley, s/n - CNPJ:12247755/0001-74

Orçamento Programa - Exercício de 2020

Anexo 08

Page 3

**DESPESA POR FUNÇÃO, SUBFUNÇÃO E PROGRAMAS
CONFORME O VÍNCULO COM OS RECURSOS**

(Inc.II, § 2º, Art.2º)

Código	Especificação	Ordinário	Vinculado	Adm. Indireta	Total
12 361 1207	PROGRAMA DINHEIRO DIRETO NA ESCOLA - PDDE	3.000,00	10.000,00		13.000,00
12 361 1209	MANUTENÇÃO DO FUNDO DE DESENVOLVIMENTO DA EDUCAÇÃO BÁSICA - FUNDEB	86.500,00	1.831.000,00		1.917.500,00
12 361 1210	GESTÃO ADMINISTRATIVA DO FUNDEB	1.175.704,60	7.309.500,00		8.485.204,60
12 364	Ensino Superior	252.000,00			252.000,00
12 364 1213	TRANSPORTE UNIVERSITÁRIO	252.000,00			252.000,00
12 365	Educação Infantil	209.000,00	565.000,00		774.000,00
12 365 1206	EXPANSÃO DA REDE MUNICIPAL DE ENSINO	15.000,00	430.000,00		445.000,00
12 365 1209	MANUTENÇÃO DO FUNDO DE DESENVOLVIMENTO DA EDUCAÇÃO BÁSICA - FUNDEB	163.000,00	15.000,00		178.000,00
12 365 1210	GESTÃO ADMINISTRATIVA DO FUNDEB	11.000,00			11.000,00
12 365 1211	BRASIL CARINHOSO	20.000,00	120.000,00		140.000,00
12 366	Educação de Jovens e Adultos	13.000,00			13.000,00
12 366 1208	PROGRAMA BRASIL ALFABETIZADO	3.000,00			3.000,00
12 366 1210	GESTÃO ADMINISTRATIVA DO FUNDEB	10.000,00			10.000,00
13	Cultura	550.500,00	1.000,00		551.500,00
13 392	Difusão Cultural	550.500,00	1.000,00		551.500,00
13 392 1301	DIFUSÃO CULTURA - BIBLIOTECA	6.500,00			6.500,00
13 392 1302	CULTURA	544.000,00	1.000,00		545.000,00
15	Urbanismo	809.500,00	511.000,00		1.320.500,00
15 122	Administração Geral	62.000,00	125.000,00		187.000,00
15 122 0402	REEQUIPAMENTO DO MUNICÍPIO	22.000,00	125.000,00		147.000,00
15 122 1501	EXPANSÃO FÍSICA DOS PRÉDIOS PÚBLICOS	40.000,00			40.000,00
15 451	Infra-Estrutura Urbana	199.500,00	386.000,00		585.500,00
15 451 1502	PAVIMENTAÇÃO: ASFALTO, CALÇAMENTO E MEIO - FIO	83.000,00	224.000,00		307.000,00
15 451 1503	CEMITÉRIO PÚBLICO	5.500,00	40.000,00		45.500,00
15 451 1504	INFRAESTRUTURA URBANA - PRAÇAS, PARQUES, JARDINS E OUTROS	27.000,00	120.000,00		147.000,00
15 451 1505	MODERNIZAÇÃO DE FEIRAS LIVRES	20.000,00			20.000,00
15 451 1507	ACADEMIA DA CIDADE	23.000,00			23.000,00
15 451 1508	AMPLIAÇÃO E PRESERVAÇÃO DO PATRIMÔNIO	20.000,00			20.000,00
15 451 2602	ESTRADAS VICINAIS	21.000,00	2.000,00		23.000,00
15 452	Serviços Urbanos	548.000,00			548.000,00
15 452 1506	CIDADE LIMPA	548.000,00			548.000,00
16	Habitação	51.500,00	181.500,00		233.000,00
16 482	Habitação Urbana	29.000,00	141.500,00		170.500,00
16 482 1601	HABITAÇÕES POPULARES	1.000,00	40.000,00		41.000,00
16 482 1701	MELHORIA SANITÁRIA DOMICILIARES	20.000,00			20.000,00
16 482 1702	SANEAMENTO E ESGOTAMENTO SANITÁRIO NA ZONA URBANA E RURAL	8.000,00	101.500,00		109.500,00
16 544	Recursos Hídricos	22.500,00	40.000,00		62.500,00
16 544 1703	RECURSOS HÍDRICOS: ABASTECIMENTO D'ÁGUA	22.500,00	40.000,00		62.500,00
18	Gestão Ambiental	50.000,00			50.000,00
18 541	Preservação e Conservação Ambiental	50.000,00			50.000,00
18 541 1801	PROGRAMA MUNICIPAL DE REVITALIZAÇÃO DE NASCENTES E CURSOS D'ÁGUA	35.000,00			35.000,00
18 541 1802	DESASSORIAMENTO DO RIO JACUIPE	15.000,00			15.000,00
20	Agricultura	289.000,00	31.000,00		320.000,00
20 122	Administração Geral	259.000,00			259.000,00
20 122 0401	GESTÃO ADMINISTRATIVA DO MUNICÍPIO	254.000,00			254.000,00

**PREFEITURA MUNICIPAL DE JACUIPE**

Rua Prefeito Mario Acioly Wanderley, s/n - CNPJ:12247755/0001-74

Orçamento Programa - Exercício de 2020

Anexo 08

Page 4

**DESPESA POR FUNÇÃO, SUBFUNÇÃO E PROGRAMAS
CONFORME O VÍNCULO COM OS RECURSOS**

(Inc.II, § 2º, Art.2º)

Código	Especificação	Ordinário	Vinculado	Adm. Indireta	Total
20 122 0402	REEQUIPAMENTO DO MUNICÍPIO	5.000,00			5.000,00
20 605	Abastecimento	12.000,00	30.000,00		42.000,00
20 605 2001	PROMOÇÃO DO ABASTECIMENTO E DA PECUÁRIA: MATADOUROS, AÇOUGUES E MERCADOS	12.000,00	30.000,00		42.000,00
20 608	Promoção da Produção Agropecuária	17.000,00	1.000,00		18.000,00
20 608 2002	MECANIZAÇÃO DA AGRICULTURA	6.000,00	1.000,00		7.000,00
20 608 2003	INCENTIVO AO AUMENTO DA PRODUÇÃO RURAL	4.000,00			4.000,00
20 608 2004	DESENVOLVIMENTO DE AGRICULTURA FAMILIAR	7.000,00			7.000,00
20 631	Reforma Agrária	1.000,00			1.000,00
20 631 2005	REFORMA AGRÁRIA	1.000,00			1.000,00
25	Energia	246.500,00	85.000,00		331.500,00
25 752	Energia Elétrica	246.500,00	85.000,00		331.500,00
25 752 2501	GESTÃO DO SISTEMA DE ILUMINAÇÃO PÚBLICA	240.000,00	85.000,00		325.000,00
25 752 2502	ELETRIFICAÇÃO RURAL	6.500,00			6.500,00
26	Transporte	46.500,00	140.000,00		186.500,00
26 782	Transporte Rodoviário	46.500,00	140.000,00		186.500,00
26 782 2601	OBRAS RODOVIÁRIAS	21.500,00	80.000,00		101.500,00
26 782 2602	ESTRADAS VICINAIS	20.000,00	60.000,00		80.000,00
26 782 2603	ABRIGOS DE PASSAGEIROS	5.000,00			5.000,00
27	Desporto e Lazer	9.500,00	8.000,00		17.500,00
27 812	Desporto Comunitário	9.500,00	8.000,00		17.500,00
27 812 2701	DESPORTO AMADOR	9.500,00	8.000,00		17.500,00
28	Encargos Especiais	158.000,00	11.000,00		169.000,00
28 843	Serviço da Dívida Interna	157.500,00	11.000,00		168.500,00
28 843 0000	ENGARGOS ESPECIAIS	157.500,00	11.000,00		168.500,00
28 846	Outros Encargos Especiais	500,00			500,00
28 846 0000	ENGARGOS ESPECIAIS	500,00			500,00
99	Reserva de Contingência	279.000,00			279.000,00
99 999	Reserva de Contingência	279.000,00			279.000,00
99 999 9999	RESERVA DE CONTINGENCIA	279.000,00			279.000,00
TOTAL		13.175.500,00	15.260.500,00	2.597.000,00	31.033.000,00

**PREFEITURA MUNICIPAL DE JACUIPE**

Rua Prefeito Mario Acioly Wanderley, s/n - CNPJ:12247755/0001-7 - Arçamento Programa - Exercício de 2020

Anexo 09

Page 1

DEMONSTRATIVO DAS DESPESAS POR ORGÃO E FUNÇÕES DE GOVERNO

(Inc.II, § 2º, Art.2º)

ORGÃO	01 01	CÂMARA MUNICIPAL	Valor
Função	01	Legislativa	949.196,00
ORGÃO	02 01	GABINETE DO PREFEITO	Valor
Função	04	Administração	435.266,64
ORGÃO	02 02	SECRETARIA MUNICIPAL DE ADMINISTRAÇÃO E FINANÇAS	Valor
Função	04	Administração	1.640.704,00
Função	28	Encargos Especiais	158.500,00
Função	99	Reserva de Contingência	279.000,00
ORGÃO	02 03	SECRETARIA MUNICIPAL DE ASSISTÊNCIA SOCIAL	Valor
Função	08	Assistência Social	11.500,00
ORGÃO	02 04	PROCURADORIA GERAL DO MUNICÍPIO	Valor
Função	04	Administração	87.500,00
ORGÃO	02 05	SECRETARIA MUNICIPAL DE SAÚDE	Valor
Função	10	Saúde	25.500,00
ORGÃO	02 06	SECRETARIA MUNICIPAL DE EDUCAÇÃO, CULTURA E DESPORTOS	Valor
Função	04	Administração	153.500,00
Função	13	Cultura	550.000,00
Função	27	Desporto e Lazer	7.500,00
ORGÃO	02 07	SECRETARIA MUNICIPAL DE TURISMO E MEI AMBIENTE	Valor
Função	04	Administração	24.500,00
Função	18	Gestão Ambiental	50.000,00
ORGÃO	02 08	SECRETARIA MUNICIPAL DE AGRICULTURA E DESENVOLVIMENTO RURAL	Valor
Função	20	Agricultura	280.000,00
ORGÃO	02 09	SEC. MUN. DE INFRAESTRUTURA, TRANSPORTES E SERVIÇOS PÚBLICOS	Valor
Função	04	Administração	1.258.800,00
Função	08	Assistência Social	41.000,00
Função	13	Cultura	1.500,00
Função	15	Urbanismo	1.320.500,00
Função	16	Habitação	233.000,00
Função	20	Agricultura	40.000,00
Função	25	Energia	331.500,00
Função	26	Transporte	186.500,00

**PREFEITURA MUNICIPAL DE JACUIPE**

Rua Prefeito Mario Acioly Wanderley, s/n - CNPJ:12247755/0001-7 - Arçamento Programa - Exercício de 2020

Anexo 09

Page 2

DEMONSTRATIVO DAS DESPESAS POR ORGÃO E FUNÇÕES DE GOVERNO

(Inc.II, § 2º, Art.2º)

ORGÃO	02 09	SEC. MUN. DE INFRAESTRUTURA, TRANSPORTES E SERVIÇOS PÚBLICOS	Valor
Função	27	Desporto e Lazer	10.000,00
ORGÃO	02 10	SECRETARIA DE CONTROLE INTERNO	Valor
Função	04	Administração	10.000,00
ORGÃO	03 01	FUNDO MUNICIPAL DE SAÚDE - FMS	Valor
Função	10	Saúde	5.190.828,76
Função	28	Encargos Especiais	500,00
ORGÃO	03 02	FUNDO MUNICIPAL DE EDUCAÇÃO - FME	Valor
Função	12	Educação	13.641.204,60
Função	28	Encargos Especiais	10.000,00
ORGÃO	03 03	FUNDO MUNICIPAL DE ASSISTÊNCIA SOCIAL - FMAS	Valor
Função	08	Assistência Social	1.494.000,00
ORGÃO	03 04	FUNDO DE PREVIDÊNCIA DE JACUIPE - JACUIPEPREV	Valor
Função	09	Previdência Social	2.597.000,00
ORGÃO	03 05	FUNDO MUNICIPAL DOS DIREITOS DA CRIANÇA E ADOLESCENTE	Valor
Função	08	Assistência Social	14.000,00
TOTAL GERAL			31.033.000,00

RESUMO DO TOTAL ORÇADO POR ORGÃO

01 01	CÂMARA MUNICIPAL	949.196,00
02 01	GABINETE DO PREFEITO	435.266,64
02 02	SECRETARIA MUNICIPAL DE ADMINISTRAÇÃO E FINANÇAS	2.078.204,00
02 03	SECRETARIA MUNICIPAL DE ASSISTÊNCIA SOCIAL	11.500,00
02 04	PROCURADORIA GERAL DO MUNICÍPIO	87.500,00
02 05	SECRETARIA MUNICIPAL DE SAÚDE	25.500,00
02 06	SECRETARIA MUNICIPAL DE EDUCAÇÃO, CULTURA E DESPORTES	10.000,00
02 07	SECRETARIA MUNICIPAL DE TURISMO E MEI AMBIENTE	74.500,00
02 08	SECRETARIA MUNICIPAL DE AGRICULTURA E DESENVOLVIMENTO RURAL	200.000,00
02 09	SEC. MUN. DE INFRAESTRUTURA, TRANSPORTES E SERVIÇOS PÚBLICOS	312.800,00
02 10	SECRETARIA DE CONTROLE INTERNO	10.000,00
03 01	FUNDO MUNICIPAL DE SAÚDE - FMS	5.191.328,76
03 02	FUNDO MUNICIPAL DE EDUCAÇÃO - FME	13.651.204,60
03 03	FUNDO MUNICIPAL DE ASSISTÊNCIA SOCIAL - FMAS	1.494.000,00
03 04	FUNDO DE PREVIDÊNCIA DE JACUIPE - JACUIPEPREV	2.597.000,00



PREFEITURA MUNICIPAL DE JACUIPE

Rua Prefeito Mario Acioly Wanderley, s/n - CNPJ:12247755/0001-7 - Arçamento Programa - Exercício de 2020

Anexo 09

Page 3

DEMONSTRATIVO DAS DESPESAS POR ORGÃO E FUNÇÕES DE GOVERNO

(Inc. II, § 2º, Art. 2º)

03 05	FUNDO MUNICIPAL DOS DIREITOS DA CRIANÇA E ADOLESCENTE	4.000,00
	TOTAL	31.033.000,00

RESUMO DO TOTAL ORÇADO POR FUNÇÃO

01	Legislativa	949.196,00
04	Administração	3.610.270,64
08	Assistência Social	1.560.500,00
09	Previdência Social	2.597.000,00
10	Saúde	5.216.328,76
12	Educação	13.641.204,60
13	Cultura	551.500,00
15	Urbanismo	1.320.500,00
16	Habitação	233.000,00
18	Gestão Ambiental	50.000,00
20	Agricultura	320.000,00
25	Energia	331.500,00
26	Transporte	186.500,00
27	Desporto e Lazer	17.500,00
28	Encargos Especiais	169.000,00
99	Reserva de Contingência	279.000,00
	TOTAL	31.033.000,00

**PREFEITURA MUNICIPAL DE JACUIPE**

Rua Prefeito Mario Acioly Wanderley, s/n - CNPJ:12247755/0001-74

Orçamento Programa - Exercício de 2020

Anexo 10

ORÇAMENTO DOS FUNDOS ESPECIAIS

Page 1

(Inc. I, § 2º, Art.2º)

3 FMS-FUNDO MUNICIPAL DE SAÚDE DE JACUIPE**RECEITA**

Classif.	Discriminação	Valor R\$
1728.03.1.	ATENÇÃO BÁSICA - ESTADO	70.000,00
1718.99.1.	OUTRAS TRANSFERÊNCIAS DA UNIÃO - APOIO FINANCEIRO SAUDE	50.000,00
	Recursos Próprios do Município	5.085.328,76
TOTAL		5.205.328,76

PLANO DE APLICACAO

Classif.	Discriminação	Valor R\$
10.301.1007.2057.000	Gestão de Pessoal do PACS	373.000,00
10.301.1006.2055.000	Gestão de Pessoal do PSF	346.000,00
10.301.1006.2056.000	Manutenção das Atividades Gerais do PSF	284.528,76
10.301.1007.1053.000	Aquisição de Veículos, Móveis, Equipamentos e Utensílios Diversos para o I	61.000,00
10.301.1006.1052.000	Aquisição de Veículos, Móveis, Equipamentos e Utensílios Diversos para o I	231.000,00
10.301.1007.2058.000	Manutenção das Atividades do PACS	87.000,00
10.301.1008.1054.000	Aquisição de Veículos, Móveis, Equipamentos e Utensílios Diversos para o I	121.000,00
10.301.1008.2059.000	Gestão de Pessoal da SAÚDE BUCAL	145.000,00
10.301.1008.2060.000	Manutenção das Ações do Programa SAÚDE BUCAL	113.000,00
10.301.1009.1055.000	Aquisição de Móveis, Máquinas e Equipamentos Diversos para o NASF	6.000,00
10.301.1009.2061.000	Gestão do Pessoal do NASF	5.000,00
10.301.1009.2062.000	Manutenção do NASF	12.000,00
10.301.1005.2053.000	Manutenção das Unidades Básica de Saúde	108.000,00
10.301.1005.1050.000	Construção, Reforma e/ou Ampliação do Centro Odontológico	135.500,00
10.301.1005.1049.000	Construção, Reforma e/ou Ampliação de Unidades Básica de Saúde - UBS	246.000,00
10.122.1005.1051.000	Aquisição e/ou Desapropriação de Imóveis	2.000,00
10.122.1002.1047.000	Aquisição de Veículos, Móveis, Máquinas e Equipamentos Diversos	106.000,00
10.122.1001.2052.000	Distribuição de Próteses, Cadeiras de Rodas, Leite e Outros	50.000,00
10.122.1001.2051.000	Manutenção das Atividades Gerais do Fundo Municipal de Saúde	711.500,00
10.122.1001.2050.000	Gestão de Pessoal do Fundo Municipal de Saúde - FMS	1.048.500,00
10.122.0403.2049.000	Manutenção do Conselho Municipal de Saúde	4.000,00
10.122.0403.1046.000	Aquisição de Móveis, Máquinas e Equipamentos Diversos para o Conselho I	1.000,00
28.846.0000.0008.000	Indenizações e Restituições Diversas	500,00
10.302.1013.2067.000	Gestão de Pessoal do SAMU	10.000,00
10.305.1018.2074.000	Manutenção das Ações de Epidemiologia e Controle de Doenças Endêmicas	13.000,00
10.305.1018.2073.000	Gestão de Pessoal da Epidemiologia e Controle de Doenças Endêmicas	128.300,00
10.305.1018.1061.000	Aquisição de Móveis e Equipamentos para a Epidemiologia e Controle de Do	6.000,00
10.304.1017.2072.000	Manutenção das Atividades Vinculadas aos Serviços de Vigilância	25.000,00
10.304.1017.2071.000	Gestão de Pessoal da Vigilância Sanitária	92.000,00
10.304.1017.1060.000	Aquisição de Móveis, Máquinas e Equipamentos Diversos	6.000,00
10.303.1016.2070.000	Manutenção das Ações do Programa Farmácia Básica	64.000,00
10.302.1014.2069.000	Manutenção do Programa Mais Médicos	33.000,00
10.302.1013.2068.000	Manutenção dos Serviços de Atendimento Médico de Urgência (SAMU)	4.000,00
10.301.1019.2125.000	Programa Mais Saúde para Todos	10.000,00
10.302.1011.2064.000	Manutenção dos Serviços Hospitalares e Ambulatoriais do Município	131.000,00
10.302.1004.1048.000	Aquisição de Veículos para o TFD	6.000,00
10.302.1004.2054.000	Manutenção do Programa Tratamento Fora do Domicílio - TFD	14.000,00
10.302.1011.1056.000	Aquisição de Veículos, Ambulâncias, UTI Móvel, Móveis e Equipamentos M	291.000,00
10.302.1011.2063.000	Gestão de Pessoal dos Serviços Hospitalares e Ambulatorial do Município	141.000,00
10.302.1013.1058.000	Aquisição de Veículos, Móveis, Máquinas e Equipamentos destinados ao S	16.000,00
10.302.1012.1057.000	Aquisição de Móveis, Máquinas e Equipamentos Diversos para o CEO	6.000,00
10.302.1012.2065.000	Gestão de Pessoal do CEO	7.500,00

**PREFEITURA MUNICIPAL DE JACUIPE**

Rua Prefeito Mario Acioly Wanderley, s/n - CNPJ:12247755/0001-74

Orçamento Programa - Exercício de 2020

ORÇAMENTO DOS FUNDOS ESPECIAIS

(Inc. I, § 2º, Art.2º)

Anexo 10

Page 2

3 FMS-FUNDO MUNICIPAL DE SAÚDE DE JACUIPE**PLANO DE APLICACAO**

Classif.	Discriminação	Valor R\$
10.302.1012.2066.000	Manutenção das Atividades Gerais do CEO	4.000,00
TOTAL		5.205.328,76

**PREFEITURA MUNICIPAL DE JACUIPE**

Rua Prefeito Mario Acioly Wanderley, s/n - CNPJ:12247755/0001-74

Orçamento Programa - Exercício de 2020

Anexo 10

ORÇAMENTO DOS FUNDOS ESPECIAIS

Page 3

(Inc. I, § 2º, Art.2º)

4 FME-FUNDO MUNICIPAL DE EDUCAÇÃO DE JACUIPE**RECEITA**

Classif.	Discriminação	Valor R\$
		0,00
	Recursos Próprios do Município	13.652.204,60
	TOTAL	13.652.204,60

PLANO DE APLICACAO

Classif.	Discriminação	Valor R\$
12.361.1210.2086.000	Gestão Administrativa de Pessoal do Fundeb - 40%	2.204.800,00
12.364.1213.2121.000	Apoio ao Transporte Universitário	252.000,00
12.361.1210.2085.000	Gestão Administrativa de Pessoal do Fundeb - 60%	6.279.404,60
12.365.1206.1074.000	Construção, Reforma e/ou Ampliação de Unidades de Educação Infantil	105.000,00
12.365.1206.1075.000	Construção de Creches	340.000,00
12.361.1210.2084.000	Aquisição de Material Didático-Escolares	1.000,00
12.361.1209.2084.000	Aquisição de Material Didático-Escolares	31.000,00
12.361.1209.2083.000	Manutenção das Atividades Gerais do Ensino Fundamental	1.721.500,00
12.361.1209.1073.000	Aquisição de Veículos, Móveis, Máquinas e Equipamentos Diversos, destina	165.000,00
12.365.1209.2087.000	Manutenção das Atividades Gerais do Ensino Infantil	178.000,00
12.365.1210.2088.000	Gestão de Pessoal do Ensino Infantil - 60%	6.000,00
12.365.1210.2089.000	Gestão de Pessoal do Ensino Infantil - 40%	5.000,00
12.365.1211.1069.000	Aquisição de Veículos, Móveis, Máquinas e Equipamentos Diversos para Cr	110.000,00
12.365.1211.2081.000	Manutenção das Creches	30.000,00
12.366.1208.2082.000	Manutenção do Programa Brasil Alfabetizado	3.000,00
12.366.1210.2090.000	Gestão Administrativa de Pessoal do EJA (60%)	5.000,00
12.366.1210.2091.000	Gestão Administrativa de Pessoal do EJA (40%)	5.000,00
28.843.0000.0009.000	Indenizações e Restituições Diversas	10.000,00
12.361.1206.1070.000	Construção, Ampliação e Reforma de Unidades do Ensino no Município	203.000,00
12.361.0408.1072.000	Aquisição e/ou Desapropriação de Imóveis destinado as Atividades do Ensir	5.000,00
10.302.1014.2069.000	Manutenção do Programa Mais Médicos	1.000,00
12.032.0403.1062.000	Aquisição de Móveis, Máquinas e Equipamentos Diversos para o Conselho	1.000,00
12.032.0403.2075.000	Manutenção dos Conselhos de Educação	4.000,00
12.122.1201.2076.000	Manutenção das Atividades Gerais do Fundo Municipal de Educação	501.500,00
12.122.1201.2119.000	Aperfeiçoamento Pedagógico para os Profissionais da Educação	17.500,00
12.122.1202.1063.000	Aquisição de Veículos, Móveis, Máquinas e Equipamentos Diversos	5.000,00
12.306.1203.2077.000	Manutenção do Programa Nacional de Alimentação Escolar - PNAE	345.000,00
12.361.1207.2080.000	Manutenção do Programa Dinheiro Direto na Escola - PDDE	13.000,00
12.361.1206.1066.000	Construção da Escola no Assentamento Boa Vista	251.000,00
12.361.1206.1071.000	Construção, Ampliação e Reforma de Escolas	106.000,00
12.361.1206.1068.000	Construção de Quadra Poliesportiva e Ginásio de Esporte para o Ensino	111.000,00
12.361.1206.1067.000	Construção de Quadra Poliesportiva na Escola do Assentamento Boa Vista	111.000,00
12.361.1204.1064.000	Aquisição de Veículos, Móveis, Máquinas e Equipamentos Diversos	8.000,00
12.361.1205.1065.000	Aquisição de Veículos, Móveis, Máquinas e Equipamentos Diversos	145.000,00
12.361.1204.2118.000	Apoio ao Transporte Escolar - Estado	252.000,00
12.361.1204.2078.000	Manutenção do Programa Nacion. de Transport. Escolar - PNATE	120.500,00
	TOTAL	13.652.204,60

**PREFEITURA MUNICIPAL DE JACUIPE**

Rua Prefeito Mario Acioly Wanderley, s/n - CNPJ:12247755/0001-74

Orçamento Programa - Exercício de 2020

Anexo 10

ORÇAMENTO DOS FUNDOS ESPECIAIS

Page 4

(Inc. I, § 2º, Art.2º)

5 FMAS-FUNDO MUNICIPAL DE ASSISTÊNCIA DE JACUIPE**RECEITA**

Classif.	Discriminação	Valor R\$
1718.12.1.	BPC NA ESCOLA	5.000,00
1718.12.1.	SCFV	116.000,00
1718.12.1.	CRAS	77.000,00
1718.12.1.	CREAS	84.000,00
1718.12.1.	IGDBF	53.000,00
1718.12.1.	IGD-SUAS	19.000,00
1718.12.1.	PETI	5.000,00
1718.12.1.	CRIANÇA FELIZ	91.000,00
	Recursos Próprios do Município	1.038.000,00
	TOTAL	1.488.000,00

PLANO DE APLICACAO

Classif.	Discriminação	Valor R\$
08.032.0403.1076.000	Aquisição de Móveis, Máquinas e Equipamentos Diversos	1.000,00
08.242.0808.2098.000	Manutenção das Atividades do Piso de Transição de Média Complexidade (I	3.000,00
08.130.0803.2095.000	Concessão de Subvenções a Entidades de Assistência Social	1.000,00
08.130.0803.1079.000	Concessão de Subvenções a Entidades de Assistência Social	1.000,00
08.122.0805.1078.000	Aquisição de Veículos, Móveis, Máquinas e Equipamentos Diversos	31.000,00
08.122.0804.2094.000	Manutenção das Atividades Gerais do FMAS	210.500,00
08.122.0804.2093.000	Gestão de Pessoal do FMAS	224.000,00
08.122.0408.1077.000	Aquisição e/ou Desapropriação de Imóveis do Fundo Municipal de Assistênc	1.000,00
08.032.0403.2092.000	Apoio aos Conselhos Municipais da Assistência Social	4.000,00
08.243.0802.1080.000	Aquisição de Móveis, Máquinas e Equipamentos Diversos para o Conselho	5.000,00
08.244.0809.2109.000	Manutenção do Índice Geral de Desenvolvimento do Bolsa Família - IGDBF	20.000,00
08.244.0810.1086.000	Aquisição de Equipamentos Diversos para o CRIANÇA FELIZ	5.000,00
08.244.0810.2110.000	Gestão de Pessoal do CRIANÇA FELIZ	106.000,00
08.244.0810.2111.000	Manutenção das atividades gerais do CRIANÇA FELIZ	32.500,00
08.244.0811.2112.000	Distribuição Gratuita de Bens e Serviços de Caráter Social, com base em Le	50.000,00
08.244.0811.2113.000	Assistência as Famílias em Situação de Risco e Vulnerabilidade Social	4.000,00
08.244.0811.2126.000	Programa Bolsa Social Municipal	2.000,00
08.244.0808.1083.000	Aquisição de Equipamentos Diversos para o CREAS	6.000,00
08.244.0809.2107.000	Manutenção do Programa do Índice de Gestão Descentralizado - IGD SUAS	20.500,00
08.244.0807.1082.000	Aquisição de Equipamentos Diversos para o SCFV	26.000,00
08.244.0809.1085.000	Aquisição de Equipamentos Diversos para o IGDBF	1.000,00
08.244.0809.1084.000	Aquisição de Equipamentos Diversos para o IGD SUAS	1.000,00
08.244.0808.2106.000	Manutenção das Atividades Gerais do CREAS	32.500,00
08.244.0808.2105.000	Gestão de Pessoal do CREAS	107.000,00
08.244.0809.2108.000	Gestão de Pessoal do Índice Geral de Desenvolvimento do Bolsa Família - I	83.000,00
08.244.0807.2104.000	Manutenção das Atividades Gerais do SCFV	109.500,00
08.244.0807.2103.000	Gestão Administrativa de Pessoal do SCFV	10.000,00
08.243.0802.2096.000	Gestão de Pessoal do Conselho Tutelar	78.000,00
08.244.0806.2115.000	Manutenção das atividades gerais do PAIF - PBF (Estadual)	5.000,00
08.244.0806.2114.000	Manutenção do Programa de Benefício de Prestação Continuada - BPC NA	5.000,00
08.244.0806.2102.000	Manutenção das atividades gerais do CRAS	56.500,00
08.244.0806.2101.000	Gestão de Pessoal do CRAS	188.000,00
08.244.0806.1081.000	Aquisição de Equipamentos Diversos para o CRAS	35.000,00
08.243.0808.2100.000	Ações Estratégicas do Programa de Erradicação do Trabalho Infantil	5.000,00
08.243.0806.2099.000	Manutenção das Ações do Piso Básico Variável - PBV II - Assitência a Criar	3.000,00
08.243.0802.2097.000	Manutenção das Atividades Gerais do Conselho Tutelar	15.000,00

**PREFEITURA MUNICIPAL DE JACUIPE**

Rua Prefeito Mario Acioly Wanderley, s/n - CNPJ:12247755/0001-74

Quadro 15

Orçamento Programa - Exercício de 2020

Page 1

RECEITA E DESPESA DA ADMINISTRAÇÃO INDIRETA**ENTIDADE: 6 AUTARQUIA PREVIDENCIÁRIA DO MUNICÍPIO DE JACUIPE****RECEITA**

Código	Discriminação	Valor \$
1218.01.1.1	CPSSS DO SERVIDOR CIVIL ATIVO-PRINCIPAL	1.050.000,00
1218.03.1.1	CPSSS PATRONAL - SERVIDOR CIVIL ATIVO-PRINCIPAL	59.500,00
1321.00.4.1	REMUNERAÇÃO DOS RECURSOS DO RPPS - PRINCIPAL	500,00
7218.03.1.1	CPSSS PATRONAL - SERVIDOR CIVIL ATIVO-PRINCIPAL (IN	850.000,00
1990.12.2.1	ÔNUS DE SUCUMBÊNCIA - PRINCIPAL - JACUIPEPREV	20.000,00
-	Transferência Financeira a Receber	617.000,00
	TOTAL	2.597.000,00

PLANO DE APLICAÇÃO

CLoc	Func/Prog	Catgo	Discriminação	Valor - \$
09			Previdência Social	
	09	271	Previdência Básica	
	09	271	0901	GESTÃO ADMINISTRATIVA DO FUNDO PREVIDENCIÁRIO
	09	271	0901 1087 0000	Reequipamento do JACUIPEPREV
			4 4 90	INVESTIMENTOS
				5.000,00
	09	271	0901 2116 0000	Manutenção das Atividades do JACUIPEPREV
			3 1 90	PESSOAL E ENCARGOS SOCIAIS
				1.000,00
			3 1 90	PESSOAL E ENCARGOS SOCIAIS
				69.000,00
			3 3 90	OUTRAS DESPESAS CORRENTES
				66.000,00
			3 3 90	OUTRAS DESPESAS CORRENTES
				60.000,00
	09	271	0901 2116 0000	Manutenção das Atividades do JACUIPEPREV
			4 6 90	AMORTIZAÇÃO DA DÍVIDA
				1.000,00
	09	271	0901 2117 0000	Gestão Administrativa de Pessoal dos Inativos e Pensionistas
			3 1 90	PESSOAL E ENCARGOS SOCIAIS
				550.000,00
			3 1 90	PESSOAL E ENCARGOS SOCIAIS
				1.844.000,00
			3 3 90	OUTRAS DESPESAS CORRENTES
				1.000,00
			TOTAL	2.597.000,00



PREFEITURA MUNICIPAL DE JACUIPE

Rua Prefeito Mario Acioly Wanderley, s/n - CNPJ:12247755/0001-74

Quadro 15

Orçamento Programa - Exercício de 2020

Page 2

RECEITA E DESPESA DA ADMINISTRAÇÃO INDIRETA



PREFEITURA MUNICIPAL DE JACUIPE

Rua Prefeito Mario Acioly Wanderley, s/n - CNPJ:12247755/0001-74

Anexo 11

Orçamento Programa - Exercício de 2020

Page 1

SEGURIDADE SOCIAL

Codigo	Especificacao	Categoria	Função
08	Assistência Social		1.560.500,00
3.1.90.04.00	CONTRATAÇÃO POR TEMPO DETERMINADO	328.000,00	
3.1.90.04.15	OBRIGACOES PATRONAIS	84.000,00	
3.1.90.11.00	VENCIMENTOS E VANTAGENS FIXAS - PESSOAL CIVIL	308.500,00	
3.1.90.13.00	OBRIGAÇÕES PATRONAIS	54.000,00	
3.1.90.92.00	DESPESAS DE EXERCICIOS ANTERIORES	500,00	
3.1.90.94.00	INDENIZAÇÕES E RESTITUIÇÕES TRABALHISTAS	500,00	
3.1.91.13.00	OBRIGAÇÕES PATRONAIS	31.000,00	
3.3.50.43.00	SUBVENCOES SOCIAIS	1.500,00	
3.3.90.14.00	DIÁRIAS - CIVIL	13.500,00	
3.3.90.30.00	MATERIAL DE CONSUMO	205.000,00	
3.3.90.32.00	MATERIAL, BEM OU SERVIÇO PARA DISTRIBUIÇÃO GR/	50.500,00	
3.3.90.33.00	PASSAGENS E DESPESAS COM LOCOMOÇÃO	1.000,00	
3.3.90.35.00	SERVICOS DE CONSULTORIA	2.000,00	
3.3.90.36.00	OUTROS SERVIÇOS DE TERCEIROS - PESSOA FÍSICA	101.000,00	
3.3.90.39.00	OUTROS SERVIÇOS DE TERCEIROS - PESSOA JURÍDIC	201.000,00	
3.3.90.47.18	CONTRIBUICOES PREVIDENCIARIAS-SERVICOS DE TE	13.000,00	
3.3.90.48.00	OUTROS AUXÍLIOS FINANCEIROS A PESSOAS FÍSICAS	3.500,00	
3.3.90.92.00	DESPESAS DE EXERCICIOS ANTERIORES	2.000,00	
3.3.90.93.00	INDENIZACOES E RESTITUICOES	2.000,00	
4.4.50.42.00	AUXILIOS	2.000,00	
4.4.90.51.00	OBRAS E INSTALAÇÕES	41.000,00	
4.4.90.52.00	EQUIPAMENTOS E MATERIAL PERMANENTE	114.000,00	
4.4.90.61.00	AQUISIÇÃO DE IMÓVEIS	1.000,00	
09	Previdência Social		2.597.000,00
3.1.90.01.00	APOSENTADORIAS DO RPPS, RESERVA REMUNERADA	1.943.000,00	
3.1.90.03.00	PENSÕES DO RPPS E DO MILITAR	350.000,00	
3.1.90.04.00	CONTRATAÇÃO POR TEMPO DETERMINADO	1.000,00	
3.1.90.04.15	OBRIGACOES PATRONAIS	1.000,00	
3.1.90.05.00	OUTROS BENEFÍCIOS PREVIDENCIÁRIOS DO SERVIDO	100.000,00	
3.1.90.08.00	OUTROS BENEFÍCIOS ASSISTENCIAIS DO SERVIDOR E	1.000,00	
3.1.90.11.00	VENCIMENTOS E VANTAGENS FIXAS - PESSOAL CIVIL	55.000,00	
3.1.90.13.00	OBRIGAÇÕES PATRONAIS	12.000,00	
3.1.90.91.00	SENTENCAS JUDICIAIS	1.000,00	
3.3.90.14.00	DIÁRIAS - CIVIL	1.000,00	
3.3.90.30.00	MATERIAL DE CONSUMO	5.000,00	
3.3.90.36.00	OUTROS SERVIÇOS DE TERCEIROS - PESSOA FÍSICA	53.000,00	
3.3.90.39.00	OUTROS SERVIÇOS DE TERCEIROS - PESSOA JURÍDIC	65.000,00	
3.3.90.91.00	SENTENCAS JUDICIAIS	1.000,00	
3.3.90.92.00	DESPESAS DE EXERCICIOS ANTERIORES	1.000,00	
3.3.90.93.00	INDENIZACOES E RESTITUICOES	1.000,00	
4.4.90.52.00	EQUIPAMENTOS E MATERIAL PERMANENTE	5.000,00	
4.6.90.71.00	PRINCIPAL DA DÍVIDA CONTRATUAL RESGATADO	1.000,00	

**PREFEITURA MUNICIPAL DE JACUIPE**

Rua Prefeito Mario Acioly Wanderley, s/n - CNPJ:12247755/0001-74

Anexo 11

Orçamento Programa - Exercício de 2020

Page 2

SEGURIDADE SOCIAL

Codigo	Especificacao	Categoria	Função
10	Saúde		5.216.328,76
3.1.90.04.00	CONTRATAÇÃO POR TEMPO DETERMINADO	632.000,00	
3.1.90.04.15	OBRIGACOES PATRONAIS	140.000,00	
3.1.90.11.00	VENCIMENTOS E VANTAGENS FIXAS - PESSOAL CIVIL	1.298.000,00	
3.1.90.13.00	OBRIGAÇÕES PATRONAIS	46.300,00	
3.1.90.92.00	DESPESAS DE EXERCICIOS ANTERIORES	1.000,00	
3.1.90.94.00	INDENIZAÇÕES E RESTITUIÇÕES TRABALHISTAS	500,00	
3.1.91.13.00	OBRIGAÇÕES PATRONAIS	180.000,00	
3.3.90.14.00	DIÁRIAS - CIVIL	31.500,00	
3.3.90.30.00	MATERIAL DE CONSUMO	699.500,00	
3.3.90.32.00	MATERIAL, BEM OU SERVIÇO PARA DISTRIBUIÇÃO GR/	84.000,00	
3.3.90.33.00	PASSAGENS E DESPESAS COM LOCOMOÇÃO	500,00	
3.3.90.35.00	SERVICOS DE CONSULTORIA	5.000,00	
3.3.90.36.00	OUTROS SERVIÇOS DE TERCEIROS - PESSOA FÍSICA	241.500,00	
3.3.90.39.00	OUTROS SERVIÇOS DE TERCEIROS - PESSOA JURÍDICA	565.528,76	
3.3.90.47.18	CONTRIBUICOES PREVIDENCIARIAS-SERVICOS DE TE	25.000,00	
3.3.90.48.00	OUTROS AUXÍLIOS FINANCEIROS A PESSOAS FÍSICAS	20.000,00	
3.3.90.92.00	DESPESAS DE EXERCICIOS ANTERIORES	500,00	
4.4.90.51.00	OBRAS E INSTALAÇÕES	381.500,00	
4.4.90.52.00	EQUIPAMENTOS E MATERIAL PERMANENTE	862.000,00	
4.4.90.61.00	AQUISIÇÃO DE IMÓVEIS	1.000,00	
4.5.90.61.00	AQUISIÇÃO DE IMÓVEIS	1.000,00	
TOTAL			9.373.828,76

**PREFEITURA MUNICIPAL DE JACUIPE**

Rua Prefeito Mario Acioly Wanderley, s/n - CNPJ:12247755/0001-74

Orçamento Programa - Exercício de 2020

Page 3

QUADRO AUXILIAR DE DETALHAMENTO DA DESPESA

PODER	02	PODER EXECUTIVO						
ORGÃO	02	SECRETARIA MUNICIPAL DE ADMINISTRAÇÃO E FINANÇAS						
UNIDADE	00	SECRETARIA MUNICIPAL DE ADMINISTRAÇÃO E FINANÇAS						
Aplicacao Programada		Proj/Ativ	Finalidade	Categoria	Detalhada	TotalGrupo	Total Categ.	Total Func.
			F.R. - C.A.					
Contratação de Serviços Técnicos Especializados para Elaboração de Planos e Projetos		04.121.0406.2005.0000						3.000,00
3		DESPESAS CORREN'					3.000,00	
3		OUTRAS DESPESAS CORRENTES				3.000,00		
		OUTROS SERVIÇOS DE TERCEIROS - PESSOA FÍSICA	1.001.01.001.001	3.3.90.36.00	1.000,00			
		OUTROS SERVIÇOS DE TERCEIROS - PESSOA JURÍDICA	1.001.01.001.001	3.3.90.39.00	2.000,00			
Gestão Administrativa de Pessoal da Secretaria de Administração e Finanças		04.122.0401.2006.0000						628.500,00
3		DESPESAS CORREN'					628.500,00	
1		PESSOAL E ENCARGOS SOCIAIS				628.500,00		
		CONTRATAÇÃO POR TEMPO DETERMINADO	1.001.01.001.001	3.1.90.04.00	22.000,00			
		OBRIGACOES PATRONAIS	1.001.01.001.001	3.1.90.04.15	5.000,00			
		VENCIMENTOS E VANTAGENS FIXAS - PESSOAL CIVIL	1.001.01.001.001	3.1.90.11.00	485.000,00			
		OBRIGAÇÕES PATRONAIS	1.001.01.001.001	3.1.90.13.00	25.000,00			
		SENTENÇAS JUDICIAIS	1.001.01.001.001	3.1.90.91.00	500,00			
		DESPESAS DE EXERCICIOS ANTERIORES	1.001.01.001.001	3.1.90.92.00	500,00			
		INDENIZAÇÕES E RESTITUIÇÕES TRABALHISTAS	1.001.01.001.001	3.1.90.94.00	500,00			
		OBRIGAÇÕES PATRONAIS	1.001.01.001.001	3.1.91.13.00	90.000,00			
Manutenção das Atividades Gerais da Secretaria de Administração e Finanças		04.122.0401.2007.0000						868.204,00
3		DESPESAS CORREN'					868.204,00	
3		OUTRAS DESPESAS CORRENTES				868.204,00		
		SUBVENCOES SOCIAIS	1.001.01.001.001	3.3.50.43.00	1.000,00			
		DIÁRIAS - CIVIL	1.001.01.001.001	3.3.90.14.00	2.000,00			
		MATERIAL DE CONSUMO	1.001.01.001.001	3.3.90.30.00	250.000,00			
		PREMIAÇÕES CULTURAIS, ARTÍSTICAS, CIENTÍFICAS, DESPORTI	1.001.01.001.001	3.3.90.31.00	2.500,00			
		OUTROS SERVIÇOS DE TERCEIROS - PESSOA FÍSICA	1.001.01.001.001	3.3.90.36.00	50.000,00			
		OUTROS SERVIÇOS DE TERCEIROS - PESSOA JURÍDICA	1.001.01.001.001	3.3.90.39.00	560.704,00			
		CONTRIBUICOES PREVIDENCIARIAS-SERVICOS DE TERCEIROS	1.001.01.001.001	3.3.90.47.18	500,00			
		SENTENÇAS JUDICIAIS	1.001.01.001.001	3.3.90.91.00	1.000,00			
		DESPESAS DE EXERCICIOS ANTERIORES	1.001.01.001.001	3.3.90.92.00	500,00			
Contratação de Consultorias e Assessorias		04.122.0401.2008.0000						5.000,00
3		DESPESAS CORREN'					5.000,00	
3		OUTRAS DESPESAS CORRENTES				5.000,00		
		SERVICOS DE CONSULTORIA	1.001.01.001.001	3.3.90.35.00	5.000,00			
Aquisição de Veículos, Móveis, Máquinas e Equipamentos Diversos		04.122.0402.1003.0000						10.000,00
4		DESPESAS DE CAPIT					10.000,00	
4		INVESTIMENTOS				10.000,00		
		EQUIPAMENTOS E MATERIAL PERMANENTE	1.001.01.001.001	4.4.90.52.00	10.000,00			
Rateio para Participação em Consórcio Público		04.122.0404.2009.0000						5.000,00
3		DESPESAS CORREN'					5.000,00	
3		OUTRAS DESPESAS CORRENTES				5.000,00		
		RATEIO PELA PARTICIPAÇÃO EM CONSÓRCIO PÚBLICO	1.001.01.001.001	3.3.71.70.00	5.000,00			
Manutenção das Atividades Gerais do PASEP		04.123.0405.2010.0000						80.000,00
3		DESPESAS CORREN'					80.000,00	
3		OUTRAS DESPESAS CORRENTES				80.000,00		
		OBRIGAÇÕES TRIBUTÁRIAS E CONTRIBUTIVAS	1.001.01.001.001	3.3.90.47.00	80.000,00			
Contribuição para AMA, CNM, UNDIME e Outros		04.130.0407.2011.0000						41.000,00

**PREFEITURA MUNICIPAL DE JACUIPE**

Rua Prefeito Mario Acioly Wanderley, s/n - CNPJ:12247755/0001-74

Orçamento Programa - Exercício de 2020

Page 8

QUADRO AUXILIAR DE DETALHAMENTO DA DESPESA

PODER	02	PODER EXECUTIVO						
ORGÃO	06	SECRETARIA MUNICIPAL DE EDUCAÇÃO, CULTURA E DESPORTOS						
UNIDADE	00	SECRETARIA MUNICIPAL DE EDUCAÇÃO, CULTURA E DESPORTOS						
Aplicacao Programada		Proj/Ativ	Finalidade	Categoria	Detalhada	TotalGrupo	Total Categ.	Total Func.
			F.R. - C.A.					
Gestão Administrativa de Pessoal da Secretaria de Educação, Cultura e Desportos		04.122.0401.2019.0000						122.000,00
3		DESPESAS CORREN'					122.000,00	
1		PESSOAL E ENCARGOS SOCIAIS				122.000,00		
		CONTRATAÇÃO POR TEMPO DETERMINADO	1.001.01.001.001	3.1.90.04.00	1.000,00			
		OBRIGACOES PATRONAIS	1.001.01.001.001	3.1.90.04.15	1.000,00			
		VENCIMENTOS E VANTAGENS FIXAS - PESSOAL CIVIL	1.001.01.001.001	3.1.90.11.00	100.000,00			
		OBRIGAÇÕES PATRONAIS	1.001.01.001.001	3.1.90.13.00	11.000,00			
		OBRIGAÇÕES PATRONAIS	1.001.01.001.001	3.1.91.13.00	9.000,00			
Manutenção das Atividades Gerais da Secretaria de Educação, Cultura e Desportos		04.122.0401.2020.0000						26.500,00
3		DESPESAS CORREN'					26.500,00	
3		OUTRAS DESPESAS CORRENTES				26.500,00		
		DIÁRIAS - CIVIL	1.001.01.001.001	3.3.90.14.00	1.000,00			
		MATERIAL DE CONSUMO	1.001.01.001.001	3.3.90.30.00	1.000,00			
		OUTROS SERVIÇOS DE TERCEIROS - PESSOA FÍSICA	1.001.01.001.001	3.3.90.36.00	1.000,00			
		OUTROS SERVIÇOS DE TERCEIROS - PESSOA JURÍDICA	1.001.01.001.001	3.3.90.39.00	23.000,00			
		DESPESAS DE EXERCICIOS ANTERIORES	1.001.01.001.001	3.3.90.92.00	500,00			
Aquisição de Móveis, Máquinas e Equipamentos Diversos		04.122.0402.1008.0000						5.000,00
4		DESPESAS DE CAPIT					5.000,00	
4		INVESTIMENTOS				5.000,00		
		EQUIPAMENTOS E MATERIAL PERMANENTE	1.001.01.001.001	4.4.90.52.00	5.000,00			
Aquisição de Acervo, Móveis, Máquinas e Equipamentos Diversos para a Biblioteca Municipal		13.392.1301.1009.0000						5.000,00
4		DESPESAS DE CAPIT					5.000,00	
4		INVESTIMENTOS				5.000,00		
		EQUIPAMENTOS E MATERIAL PERMANENTE	1.001.01.001.001	4.4.90.52.00	5.000,00			
Manutenção da Biblioteca Municipal		13.392.1301.2021.0000						1.500,00
3		DESPESAS CORREN'					1.500,00	
3		OUTRAS DESPESAS CORRENTES				1.500,00		
		MATERIAL DE CONSUMO	1.001.01.001.001	3.3.90.30.00	500,00			
		OUTROS SERVIÇOS DE TERCEIROS - PESSOA FÍSICA	1.001.01.001.001	3.3.90.36.00	500,00			
		OUTROS SERVIÇOS DE TERCEIROS - PESSOA JURÍDICA	1.001.01.001.001	3.3.90.39.00	500,00			
Aquisição de Instrumentos Musicais e Equipamentos para a Filarmonica Municipal		13.392.1302.1089.0000						23.000,00
4		DESPESAS DE CAPIT					23.000,00	
4		INVESTIMENTOS				23.000,00		
		EQUIPAMENTOS E MATERIAL PERMANENTE	1.001.01.001.001	4.4.90.52.00	23.000,00			
Promoção e Execução de Festividades Folclóricas, Artísticas e Outros		13.392.1302.2022.0000						520.500,00
3		DESPESAS CORREN'					520.500,00	
3		OUTRAS DESPESAS CORRENTES				520.500,00		
		MATERIAL DE CONSUMO	1.001.01.001.001	3.3.90.30.00	10.000,00			
		OUTROS SERVIÇOS DE TERCEIROS - PESSOA FÍSICA	1.001.01.001.001	3.3.90.36.00	10.000,00			
		OUTROS SERVIÇOS DE TERCEIROS - PESSOA JURÍDICA	1.001.01.001.001	3.3.90.39.00	500.000,00			
		CONTRIBUICOES PREVIDENCIARIAS-SERVICOS DE TERCEIROS	1.001.01.001.001	3.3.90.47.18	500,00			
Desenvolver Práticas Esportivas em Suas Diversas Modalidades		27.812.2701.2023.0000						6.000,00
3		DESPESAS CORREN'					6.000,00	

**PREFEITURA MUNICIPAL DE JACUIPE**

Rua Prefeito Mario Acioly Wanderley, s/n - CNPJ:12247755/0001-74

Orçamento Programa - Exercício de 2020

Page 11

QUADRO AUXILIAR DE DETALHAMENTO DA DESPESA

PODER	02	PODER EXECUTIVO							
ORGÃO	08	SECRETARIA MUNICIPAL DE AGRICULTURA E DESENVOLVIMENTO RURAL							
UNIDADE	00	SECRETARIA MUNICIPAL DE AGRICULTURA E DESENVOLVIMENTO RURAL							
Aplicacao Programada		Proj/Ativ	Finalidade	Categoria	Detalhada	TotalGrupo	Total Categ.	Total Func.	
			F.R. - C.A.						
Gestão Administrativa de Pessoal da Secretaria de Agricultura e Desenvolvimento Rural	20.122.0401.2026.0000							157.500,00	
3	DESPESAS CORREN'						157.500,00		
1	PESSOAL E ENCARGOS SOCIAIS					157.500,00			
	CONTRATAÇÃO POR TEMPO DETERMINADO	1.001.01.001.001	3.1.90.04.00	500,00					
	OBRIGACOES PATRONAIS	1.001.01.001.001	3.1.90.04.15	500,00					
	VENCIMENTOS E VANTAGENS FIXAS - PESSOAL CIVIL	1.001.01.001.001	3.1.90.11.00	129.000,00					
	OBRIGAÇÕES PATRONAIS	1.001.01.001.001	3.1.90.13.00	26.000,00					
	DESPESAS DE EXERCICIOS ANTERIORES	1.001.01.001.001	3.1.90.92.00	500,00					
	OBRIGAÇÕES PATRONAIS	1.001.01.001.001	3.1.91.13.00	1.000,00					
Manutenção das Atividades Gerais da Secretaria de Agricultura e Desenvolvimento Rural	20.122.0401.2027.0000							96.500,00	
3	DESPESAS CORREN'						96.500,00		
3	OUTRAS DESPESAS CORRENTES					96.500,00			
	DIÁRIAS - CIVIL	1.001.01.001.001	3.3.90.14.00	1.000,00					
	MATERIAL DE CONSUMO	1.001.01.001.001	3.3.90.30.00	30.000,00					
	OUTROS SERVIÇOS DE TERCEIROS - PESSOA FÍSICA	1.001.01.001.001	3.3.90.36.00	5.000,00					
	OUTROS SERVIÇOS DE TERCEIROS - PESSOA JURÍDICA	1.001.01.001.001	3.3.90.39.00	60.000,00					
	CONTRIBUICOES PREVIDENCIARIAS-SERVICOS DE TERCEIROS	1.001.01.001.001	3.3.90.47.18	500,00					
Aquisição de Móveis, Máquinas e Equipamentos Diversos para a Sec. de Agricultura e Desenvolvimento Rural	20.122.0402.1011.0000							5.000,00	
4	DESPESAS DE CAPIT						5.000,00		
4	INVESTIMENTOS					5.000,00			
	EQUIPAMENTOS E MATERIAL PERMANENTE	1.001.01.001.001	4.4.90.52.00	5.000,00					
Manutenção dos Mercados, Açougues, Feiras Livres e Matadouros	20.605.2001.2028.0000							2.000,00	
3	DESPESAS CORREN'						2.000,00		
3	OUTRAS DESPESAS CORRENTES					2.000,00			
	MATERIAL DE CONSUMO	1.001.01.001.001	3.3.90.30.00	500,00					
	OUTROS SERVIÇOS DE TERCEIROS - PESSOA FÍSICA	1.001.01.001.001	3.3.90.36.00	500,00					
	OUTROS SERVIÇOS DE TERCEIROS - PESSOA JURÍDICA	1.001.01.001.001	3.3.90.39.00	1.000,00					
Construção e Reforma de Barragens p/o Programa de Irrigação	20.608.2002.1012.0000							1.000,00	
4	DESPESAS DE CAPIT						1.000,00		
4	INVESTIMENTOS					1.000,00			
	OBRAS E INSTALAÇÕES	1.001.01.001.001	4.4.90.51.00	1.000,00					
Aquisição de Tratores, Máquinas Pesadas e Equipamentos Diversos	20.608.2002.1013.0000							6.000,00	
4	DESPESAS DE CAPIT						6.000,00		
4	INVESTIMENTOS					6.000,00			
	EQUIPAMENTOS E MATERIAL PERMANENTE	1.001.01.001.001	4.4.90.52.00	5.000,00					
	EQUIPAMENTOS E MATERIAL PERMANENTE	1.940.37.100.001	4.4.90.52.00	1.000,00					
Manutenção do Programa de Incentivo à Produção Rural	20.608.2003.2030.0000							2.500,00	
3	DESPESAS CORREN'						2.500,00		
3	OUTRAS DESPESAS CORRENTES					2.500,00			
	MATERIAL DE CONSUMO	1.001.01.001.001	3.3.90.30.00	500,00					
	MATERIAL, BEM OU SERVIÇO PARA DISTRIBUIÇÃO GRATUITA	1.001.01.001.001	3.3.90.32.00	1.000,00					
	OUTROS SERVIÇOS DE TERCEIROS - PESSOA FÍSICA	1.001.01.001.001	3.3.90.36.00	500,00					
	OUTROS SERVIÇOS DE TERCEIROS - PESSOA JURÍDICA	1.001.01.001.001	3.3.90.39.00	500,00					

**PREFEITURA MUNICIPAL DE JACUIPE**

Rua Prefeito Mario Acioly Wanderley, s/n - CNPJ:12247755/0001-74

Orçamento Programa - Exercício de 2020

Page 15

QUADRO AUXILIAR DE DETALHAMENTO DA DESPESA

PODER	02	PODER EXECUTIVO						
ORGÃO	09	SEC. MUN. DE INFRAESTRUTURA, TRANSPORTES E SERVIÇOS PÚBLICOS						
UNIDADE	00	SEC. MUN. DE INFRAESTRUTURA, TRANSPORTES E SERVIÇOS PÚBLICOS						
Aplicacao Programada	Proj/Ativ	Finalidade	Categoria	Detalhada	TotalGrupo	Total Categ.	Total Func.	
F.R. - C.A.								
Manutenção de Calçamentos, Meio-fio e Asfalto	15.451.1502.2036.0000						7.000,00	
3	DESPESAS CORREN'					7.000,00		
3	OUTRAS DESPESAS CORRENTES				7.000,00			
	MATERIAL DE CONSUMO	1.001.01.001.001	3.3.90.30.00	1.000,00				
	MATERIAL DE CONSUMO	1.610.59.610.001	3.3.90.30.00	1.000,00				
	MATERIAL DE CONSUMO	1.940.37.100.001	3.3.90.30.00	500,00				
	OUTROS SERVIÇOS DE TERCEIROS - PESSOA FÍSICA	1.001.01.001.001	3.3.90.36.00	1.000,00				
	OUTROS SERVIÇOS DE TERCEIROS - PESSOA FÍSICA	1.610.59.610.001	3.3.90.36.00	500,00				
	OUTROS SERVIÇOS DE TERCEIROS - PESSOA FÍSICA	1.940.37.100.001	3.3.90.36.00	500,00				
	OUTROS SERVIÇOS DE TERCEIROS - PESSOA JURÍDICA	1.001.01.001.001	3.3.90.39.00	1.000,00				
	OUTROS SERVIÇOS DE TERCEIROS - PESSOA JURÍDICA	1.610.59.610.001	3.3.90.39.00	1.000,00				
	OUTROS SERVIÇOS DE TERCEIROS - PESSOA JURÍDICA	1.940.37.100.001	3.3.90.39.00	500,00				
Construção, Reforma, Melhoramentos e/ou Ampliação de Cemitérios Públicos, Necrópoles e Velórios	15.451.1503.1023.0000						44.000,00	
4	DESPESAS DE CAPIT					44.000,00		
4	INVESTIMENTOS				44.000,00			
	OBRAS E INSTALAÇÕES	1.001.01.001.001	4.4.90.51.00	4.000,00				
	OBRAS E INSTALAÇÕES	1.940.37.100.001	4.4.90.51.00	40.000,00				
Manutenção de Cemitérios Públicos, Necrópoles e Velórios	15.451.1503.2037.0000						1.500,00	
3	DESPESAS CORREN'					1.500,00		
3	OUTRAS DESPESAS CORRENTES				1.500,00			
	MATERIAL DE CONSUMO	1.001.01.001.001	3.3.90.30.00	500,00				
	OUTROS SERVIÇOS DE TERCEIROS - PESSOA FÍSICA	1.001.01.001.001	3.3.90.36.00	500,00				
	OUTROS SERVIÇOS DE TERCEIROS - PESSOA JURÍDICA	1.001.01.001.001	3.3.90.39.00	500,00				
Construção, Reforma e/ou Ampliação de Praças, Parques, Jardins e Outros	15.451.1504.1024.0000						44.000,00	
4	DESPESAS DE CAPIT					44.000,00		
4	INVESTIMENTOS				44.000,00			
	OBRAS E INSTALAÇÕES	1.001.01.001.001	4.4.90.51.00	4.000,00				
	OBRAS E INSTALAÇÕES	1.940.37.100.001	4.4.90.51.00	40.000,00				
Construção de Praça Multiesportiva / Centro de Lazer	15.451.1504.1025.0000						100.000,00	
4	DESPESAS DE CAPIT					100.000,00		
4	INVESTIMENTOS				100.000,00			
	OBRAS E INSTALAÇÕES	1.001.01.001.001	4.4.90.51.00	20.000,00				
	OBRAS E INSTALAÇÕES	1.940.37.100.001	4.4.90.51.00	80.000,00				
Manutenção das Praças, Parques e Jardins	15.451.1504.2038.0000						3.000,00	
3	DESPESAS CORREN'					3.000,00		
3	OUTRAS DESPESAS CORRENTES				3.000,00			
	MATERIAL DE CONSUMO	1.001.01.001.001	3.3.90.30.00	1.000,00				
	OUTROS SERVIÇOS DE TERCEIROS - PESSOA FÍSICA	1.001.01.001.001	3.3.90.36.00	1.000,00				
	OUTROS SERVIÇOS DE TERCEIROS - PESSOA JURÍDICA	1.001.01.001.001	3.3.90.39.00	1.000,00				
Construção, Reforma e/ou Ampliação de Feiras Livres	15.451.1505.1026.0000						20.000,00	
4	DESPESAS DE CAPIT					20.000,00		
4	INVESTIMENTOS				20.000,00			
	OBRAS E INSTALAÇÕES	1.001.01.001.001	4.4.90.51.00	20.000,00				
Construção da Academia da Cidade	15.451.1507.1027.0000						20.000,00	
4	DESPESAS DE CAPIT					20.000,00		
4	INVESTIMENTOS				20.000,00			
	OBRAS E INSTALAÇÕES	1.001.01.001.001	4.4.90.51.00	20.000,00				

**PREFEITURA MUNICIPAL DE JACUIPE**

Rua Prefeito Mario Acioly Wanderley, s/n - CNPJ:12247755/0001-74

Orçamento Programa - Exercício de 2020

Page 18

QUADRO AUXILIAR DE DETALHAMENTO DA DESPESA

PODER	02	PODER EXECUTIVO							
ORGÃO	09	SEC. MUN. DE INFRAESTRUTURA, TRANSPORTES E SERVIÇOS PÚBLICOS							
UNIDADE	00	SEC. MUN. DE INFRAESTRUTURA, TRANSPORTES E SERVIÇOS PÚBLICOS							
Aplicacao Programada	Proj/Ativ	Finalidade	Categoria	Detalhada	TotalGrupo	Total Categ.	Total Func.		
F.R. - C.A.									
Construção, Ampliação e Reforma de Matadouros, Açougues, Mercados e Outros	20.605.2001.1037.0000						40.000,00		
4 DESPESAS DE CAPIT						40.000,00			
4 INVESTIMENTOS					40.000,00				
OBRAS E INSTALAÇÕES		1.001.01.001.001	4.4.90.51.00	10.000,00					
OBRAS E INSTALAÇÕES		1.940.37.100.001	4.4.90.51.00	30.000,00					
Ampliação do Sistema de Iluminação Pública na Sede, Distritos e Povoados	25.752.2501.1038.0000						50.000,00		
4 DESPESAS DE CAPIT						50.000,00			
4 INVESTIMENTOS					50.000,00				
OBRAS E INSTALAÇÕES		1.001.01.001.001	4.4.90.51.00	10.000,00					
OBRAS E INSTALAÇÕES		1.940.37.100.001	4.4.90.51.00	40.000,00					
Aquisição de Equipamentos e Postes para o Sistema de Iluminação Pública	25.752.2501.1039.0000						44.000,00		
4 DESPESAS DE CAPIT						44.000,00			
4 INVESTIMENTOS					44.000,00				
EQUIPAMENTOS E MATERIAL PERMANENTE		1.001.01.001.001	4.4.90.52.00	4.000,00					
EQUIPAMENTOS E MATERIAL PERMANENTE		1.940.37.100.001	4.4.90.52.00	40.000,00					
Manutenção do Sistema de Iluminação Pública na Sede, Distritos e Povoados	25.752.2501.2044.0000						231.000,00		
3 DESPESAS CORREN'						231.000,00			
3 OUTRAS DESPESAS CORRENTES					231.000,00				
RATEIO PELA PARTICIPAÇÃO EM CONSÓRCIO PÚBLICO		1.001.01.001.001	3.3.71.70.00	25.000,00					
MATERIAL DE CONSUMO		1.001.01.001.001	3.3.90.30.00	500,00					
MATERIAL DE CONSUMO		1.620.60.620.001	3.3.90.30.00	2.000,00					
OUTROS SERVIÇOS DE TERCEIROS - PESSOA FÍSICA		1.001.01.001.001	3.3.90.36.00	500,00					
OUTROS SERVIÇOS DE TERCEIROS - PESSOA FÍSICA		1.620.60.620.001	3.3.90.36.00	1.000,00					
OUTROS SERVIÇOS DE TERCEIROS - PESSOA JURÍDICA		1.001.01.001.001	3.3.90.39.00	200.000,00					
OUTROS SERVIÇOS DE TERCEIROS - PESSOA JURÍDICA		1.620.60.620.001	3.3.90.39.00	1.000,00					
CONTRIBUICOES PREVIDENCIARIAS-SERVICOS DE TERCEIROS		1.620.60.620.001	3.3.90.47.18	1.000,00					
Realização de Obras de Eletrificação Rural	25.752.2502.1040.0000						5.000,00	5.000,00	
4 DESPESAS DE CAPIT						5.000,00			
4 INVESTIMENTOS					5.000,00				
OBRAS E INSTALAÇÕES		1.001.01.001.001	4.4.90.51.00	5.000,00					
Elaboração de Projetos de Eletrificação Rural	25.752.2502.2045.0000						1.500,00	1.500,00	
3 DESPESAS CORREN'						1.500,00			
3 OUTRAS DESPESAS CORRENTES					1.500,00				
MATERIAL DE CONSUMO		1.001.01.001.001	3.3.90.30.00	500,00					
OUTROS SERVIÇOS DE TERCEIROS - PESSOA FÍSICA		1.001.01.001.001	3.3.90.36.00	500,00					
OUTROS SERVIÇOS DE TERCEIROS - PESSOA JURÍDICA		1.001.01.001.001	3.3.90.39.00	500,00					
Construção e/ou Recuperação de Rodovias Municipais, Passagens Molhadas, Pontes e Outros	26.782.2601.1041.0000						100.000,00		
4 DESPESAS DE CAPIT						100.000,00			
4 INVESTIMENTOS					100.000,00				
OBRAS E INSTALAÇÕES		1.001.01.001.001	4.4.90.51.00	20.000,00					
OBRAS E INSTALAÇÕES		1.940.37.100.001	4.4.90.51.00	80.000,00					
Manutenção de Estradas Municipais, Passagens Molhadas, Pontes e Outros	26.782.2601.2046.0000						1.500,00		
3 DESPESAS CORREN'						1.500,00			

**PREFEITURA MUNICIPAL DE JACUIPE**

Rua Prefeito Mario Acioly Wanderley, s/n - CNPJ:12247755/0001-74

Orçamento Programa - Exercício de 2020

Page 21

QUADRO AUXILIAR DE DETALHAMENTO DA DESPESA

PODER	03	FUNDOS							
ORGÃO	01	FUNDO MUNICIPAL DE SAÚDE - FMS							
UNIDADE	00	FUNDO MUNICIPAL DE SAÚDE - FMS							
Aplicacao Programada	Proj/Ativ	Finalidade	Categoria	Detalhada	TotalGrupo	Total Categ.	Total Func.		
			F.R. - C.A.						
Aquisição de Móveis, Máquinas e Equipamentos Diversos para o Conselho Municipal de Saúde	10.122.0403.1046.0000						1.000,00		
4 DESPESAS DE CAPIT						1.000,00			
4 INVESTIMENTOS					1.000,00				
EQUIPAMENTOS E MATERIAL PERMANENTE		1.211.01.001.001	4.4.90.52.00	1.000,00					
Manutenção do Conselho Municipal de Saúde	10.122.0403.2049.0000						4.000,00	4.000,00	
3 DESPESAS CORREN'						4.000,00			
3 OUTRAS DESPESAS CORRENTES									
DIÁRIAS - CIVIL		1.211.01.001.001	3.3.90.14.00	1.000,00					
MATERIAL DE CONSUMO		1.211.01.001.001	3.3.90.30.00	1.000,00					
OUTROS SERVIÇOS DE TERCEIROS - PESSOA FÍSICA		1.211.01.001.001	3.3.90.36.00	1.000,00					
OUTROS SERVIÇOS DE TERCEIROS - PESSOA JURÍDICA		1.211.01.001.001	3.3.90.39.00	1.000,00					
Gestão de Pessoal do Fundo Municipal de Saúde - FMS	10.122.1001.2050.0000						1.048.500,00	1.048.500,00	
3 DESPESAS CORREN'						1.048.500,00			
1 PESSOAL E ENCARGOS SOCIAIS					1.048.500,00				
CONTRATAÇÃO POR TEMPO DETERMINADO		1.211.01.001.001	3.1.90.04.00	190.000,00					
OBRIGACOES PATRONAIS		1.211.01.001.001	3.1.90.04.15	40.000,00					
VENCIMENTOS E VANTAGENS FIXAS - PESSOAL CIVIL		1.211.01.001.001	3.1.90.11.00	700.000,00					
OBRIGAÇÕES PATRONAIS		1.211.01.001.001	3.1.90.13.00	22.000,00					
DESPESAS DE EXERCÍCIOS ANTERIORES		1.211.01.001.001	3.1.90.92.00	1.000,00					
INDENIZAÇÕES E RESTITUIÇÕES TRABALHISTAS		1.211.01.001.001	3.1.90.94.00	500,00					
OBRIGAÇÕES PATRONAIS		1.211.01.001.001	3.1.91.13.00	95.000,00					
Manutenção das Atividades Gerais do Fundo Municipal de Saúde	10.122.1001.2051.0000						711.500,00	711.500,00	
3 DESPESAS CORREN'						711.500,00			
3 OUTRAS DESPESAS CORRENTES									
DIÁRIAS - CIVIL		1.211.01.001.001	3.3.90.14.00	5.000,00					
MATERIAL DE CONSUMO		1.211.01.001.001	3.3.90.30.00	388.000,00					
MATERIAL DE CONSUMO		1.250.01.001.001	3.3.90.30.00	2.000,00					
PASSAGENS E DESPESAS COM LOCOMOÇÃO		1.211.01.001.001	3.3.90.33.00	500,00					
SERVICOS DE CONSULTORIA		1.211.01.001.001	3.3.90.35.00	5.000,00					
OUTROS SERVIÇOS DE TERCEIROS - PESSOA FÍSICA		1.211.01.001.001	3.3.90.36.00	50.000,00					
OUTROS SERVIÇOS DE TERCEIROS - PESSOA JURÍDICA		1.211.01.001.001	3.3.90.39.00	250.000,00					
CONTRIBUICOES PREVIDENCIARIAS-SERVICOS DE TERCEIROS		1.211.01.001.001	3.3.90.47.18	500,00					
OUTROS AUXÍLIOS FINANCEIROS A PESSOAS FÍSICAS		1.211.01.001.001	3.3.90.48.00	10.000,00					
DESPESAS DE EXERCÍCIOS ANTERIORES		1.211.01.001.001	3.3.90.92.00	500,00					
Distribuição de Próteses, Cadeiras de Rodas, Leite e Outros	10.122.1001.2052.0000						50.000,00	50.000,00	
3 DESPESAS CORREN'						50.000,00			
3 OUTRAS DESPESAS CORRENTES									
MATERIAL, BEM OU SERVIÇO PARA DISTRIBUIÇÃO GRATUITA		1.211.01.001.001	3.3.90.32.00	50.000,00					
Aquisição de Veículos, Móveis, Máquinas e Equipamentos Diversos	10.122.1002.1047.0000						106.000,00	106.000,00	
4 DESPESAS DE CAPIT						106.000,00			
4 INVESTIMENTOS					106.000,00				
EQUIPAMENTOS E MATERIAL PERMANENTE		1.211.01.001.001	4.4.90.52.00	1.000,00					
EQUIPAMENTOS E MATERIAL PERMANENTE		1.215.16.310.016	4.4.90.52.00	5.000,00					
EQUIPAMENTOS E MATERIAL PERMANENTE		1.220.15.310.015	4.4.90.52.00	100.000,00					
Aquisição e/ou Desapropriação de Imóveis	10.122.1005.1051.0000						2.000,00	2.000,00	
4 DESPESAS DE CAPIT						2.000,00			

**PREFEITURA MUNICIPAL DE JACUIPE**

Rua Prefeito Mario Acioly Wanderley, s/n - CNPJ:12247755/0001-74

Orçamento Programa - Exercício de 2020

Page 22

QUADRO AUXILIAR DE DETALHAMENTO DA DESPESA

PODER	03	FUNDOS							
ORGÃO	01	FUNDO MUNICIPAL DE SAÚDE - FMS							
UNIDADE	00	FUNDO MUNICIPAL DE SAÚDE - FMS							
Aplicacao Programada		Proj/Ativ	Finalidade	Categoria	Detalhada	TotalGrupo	Total Categ.	Total Func.	
			F.R. - C.A.						
Aquisição e/ou Desapropriação de Imóveis		10.122.1005.1051.0000						2.000,00	
4	4	DESPESAS DE CAPIT					2.000,00		
	4	INVESTIMENTOS				1.000,00			
		AQUISIÇÃO DE IMÓVEIS	1.211.01.001.001	4.4.90.61.00	1.000,00				
5	5	INVERSÕES FINANCEIRAS				1.000,00			
		AQUISIÇÃO DE IMÓVEIS	1.211.01.001.001	4.5.90.61.00	1.000,00				
Construção, Reforma e/ou Ampliação de Unidades Básica de Saúde - UBS		10.301.1005.1049.0000						246.000,00	
4	4	DESPESAS DE CAPIT					246.000,00		
	4	INVESTIMENTOS				246.000,00			
		OBRAS E INSTALAÇÕES	1.211.01.001.001	4.4.90.51.00	1.000,00				
		OBRAS E INSTALAÇÕES	1.214.14.310.014	4.4.90.51.00	5.000,00				
		OBRAS E INSTALAÇÕES	1.215.16.310.016	4.4.90.51.00	40.000,00				
		OBRAS E INSTALAÇÕES	1.220.15.310.015	4.4.90.51.00	200.000,00				
Construção, Reforma e/ou Ampliação do Centro Odontológico		10.301.1005.1050.0000						135.500,00	
4	4	DESPESAS DE CAPIT					135.500,00		
	4	INVESTIMENTOS				135.500,00			
		OBRAS E INSTALAÇÕES	1.211.01.001.001	4.4.90.51.00	500,00				
		OBRAS E INSTALAÇÕES	1.214.14.310.014	4.4.90.51.00	5.000,00				
		OBRAS E INSTALAÇÕES	1.215.16.310.016	4.4.90.51.00	40.000,00				
		OBRAS E INSTALAÇÕES	1.220.15.310.015	4.4.90.51.00	90.000,00				
Manutenção das Unidades Básica de Saúde		10.301.1005.2053.0000						108.000,00	
3	3	DESPESAS CORREN'					108.000,00		
	3	OUTRAS DESPESAS CORRENTES				108.000,00			
		DIÁRIAS - CIVIL	1.211.01.001.001	3.3.90.14.00	1.000,00				
		DIÁRIAS - CIVIL	1.214.14.310.014	3.3.90.14.00	1.000,00				
		DIÁRIAS - CIVIL	1.290.61.310.022	3.3.90.14.00	2.000,00				
		MATERIAL DE CONSUMO	1.211.01.001.001	3.3.90.30.00	10.000,00				
		MATERIAL DE CONSUMO	1.214.14.310.014	3.3.90.30.00	10.000,00				
		MATERIAL DE CONSUMO	1.290.55.310.021	3.3.90.30.00	5.000,00				
		MATERIAL DE CONSUMO	1.290.61.310.022	3.3.90.30.00	9.000,00				
		OUTROS SERVIÇOS DE TERCEIROS - PESSOA FÍSICA	1.211.01.001.001	3.3.90.36.00	10.000,00				
		OUTROS SERVIÇOS DE TERCEIROS - PESSOA FÍSICA	1.214.14.310.014	3.3.90.36.00	10.000,00				
		OUTROS SERVIÇOS DE TERCEIROS - PESSOA FÍSICA	1.290.55.310.021	3.3.90.36.00	5.000,00				
		OUTROS SERVIÇOS DE TERCEIROS - PESSOA FÍSICA	1.290.61.310.022	3.3.90.36.00	10.000,00				
		OUTROS SERVIÇOS DE TERCEIROS - PESSOA JURÍDICA	1.211.01.001.001	3.3.90.39.00	10.000,00				
		OUTROS SERVIÇOS DE TERCEIROS - PESSOA JURÍDICA	1.214.14.310.014	3.3.90.39.00	10.000,00				
		OUTROS SERVIÇOS DE TERCEIROS - PESSOA JURÍDICA	1.290.55.310.021	3.3.90.39.00	5.000,00				
		OUTROS SERVIÇOS DE TERCEIROS - PESSOA JURÍDICA	1.290.61.310.022	3.3.90.39.00	10.000,00				
Aquisição de Veículos, Móveis, Equipamentos e Utensílios Diversos para o PSF		10.301.1006.1052.0000						231.000,00	
4	4	DESPESAS DE CAPIT					231.000,00		
	4	INVESTIMENTOS				231.000,00			
		EQUIPAMENTOS E MATERIAL PERMANENTE	1.211.01.001.001	4.4.90.52.00	1.000,00				
		EQUIPAMENTOS E MATERIAL PERMANENTE	1.214.14.310.014	4.4.90.52.00	5.000,00				
		EQUIPAMENTOS E MATERIAL PERMANENTE	1.215.16.310.016	4.4.90.52.00	200.000,00				
		EQUIPAMENTOS E MATERIAL PERMANENTE	1.220.15.310.015	4.4.90.52.00	5.000,00				
		EQUIPAMENTOS E MATERIAL PERMANENTE	1.290.61.310.022	4.4.90.52.00	20.000,00				
Gestão de Pessoal do PSF		10.301.1006.2055.0000						346.000,00	
3	3	DESPESAS CORREN'					346.000,00		

**PREFEITURA MUNICIPAL DE JACUIPE**

Rua Prefeito Mario Acioly Wanderley, s/n - CNPJ:12247755/0001-74

Orçamento Programa - Exercício de 2020

Page 23

QUADRO AUXILIAR DE DETALHAMENTO DA DESPESA

PODER	03	FUNDOS
ORGÃO	01	FUNDO MUNICIPAL DE SAÚDE - FMS
UNIDADE	00	FUNDO MUNICIPAL DE SAÚDE - FMS

Aplicacao Programada	Proj/Ativ	Finalidade	Categoria	Detalhada	TotalGrupo	Total Categ.	Total Func.
		F.R. - C.A.					

Gestão de Pessoal do PSF	10.301.1006.2055.0000						346.000,00
3 DESPESAS CORREN'						346.000,00	
1 PESSOAL E ENCARGOS SOCIAIS					346.000,00		
CONTRATAÇÃO POR TEMPO DETERMINADO	1.211.01.001.001	3.1.90.04.00	50.000,00				
CONTRATAÇÃO POR TEMPO DETERMINADO	1.214.14.310.014	3.1.90.04.00	170.000,00				
CONTRATAÇÃO POR TEMPO DETERMINADO	1.290.55.310.021	3.1.90.04.00	5.000,00				
OBRIGACOES PATRONAIS	1.211.01.001.001	3.1.90.04.15	27.000,00				
OBRIGACOES PATRONAIS	1.214.14.310.014	3.1.90.04.15	10.000,00				
VENCIMENTOS E VANTAGENS FIXAS - PESSOAL CIVIL	1.211.01.001.001	3.1.90.11.00	1.000,00				
VENCIMENTOS E VANTAGENS FIXAS - PESSOAL CIVIL	1.214.14.310.014	3.1.90.11.00	60.000,00				
OBRIGAÇÕES PATRONAIS	1.211.01.001.001	3.1.90.13.00	1.000,00				
OBRIGAÇÕES PATRONAIS	1.214.14.310.014	3.1.90.13.00	1.000,00				
OBRIGAÇÕES PATRONAIS	1.211.01.001.001	3.1.91.13.00	15.000,00				
OBRIGAÇÕES PATRONAIS	1.214.14.310.014	3.1.91.13.00	6.000,00				

Manutenção das Atividades Gerais do PSF	10.301.1006.2056.0000						284.528,76
3 DESPESAS CORREN'						284.528,76	
3 OUTRAS DESPESAS CORRENTES					284.528,76		
DIÁRIAS - CIVIL	1.211.01.001.001	3.3.90.14.00	1.000,00				
DIÁRIAS - CIVIL	1.214.14.310.014	3.3.90.14.00	3.000,00				
MATERIAL DE CONSUMO	1.211.01.001.001	3.3.90.30.00	2.000,00				
MATERIAL DE CONSUMO	1.214.14.310.014	3.3.90.30.00	84.000,00				
MATERIAL DE CONSUMO	1.290.55.310.021	3.3.90.30.00	5.000,00				
MATERIAL, BEM OU SERVIÇO PARA DISTRIBUIÇÃO GRATUITA	1.214.14.310.014	3.3.90.32.00	30.000,00				
OUTROS SERVIÇOS DE TERCEIROS - PESSOA FÍSICA	1.211.01.001.001	3.3.90.36.00	5.000,00				
OUTROS SERVIÇOS DE TERCEIROS - PESSOA FÍSICA	1.214.14.310.014	3.3.90.36.00	40.000,00				
OUTROS SERVIÇOS DE TERCEIROS - PESSOA FÍSICA	1.290.55.310.021	3.3.90.36.00	5.000,00				
OUTROS SERVIÇOS DE TERCEIROS - PESSOA JURÍDICA	1.211.01.001.001	3.3.90.39.00	9.028,76				
OUTROS SERVIÇOS DE TERCEIROS - PESSOA JURÍDICA	1.214.14.310.014	3.3.90.39.00	80.000,00				
OUTROS SERVIÇOS DE TERCEIROS - PESSOA JURÍDICA	1.290.55.310.021	3.3.90.39.00	5.000,00				
CONTRIBUICOES PREVIDENCIARIAS-SERVICOS DE TERCEIROS	1.211.01.001.001	3.3.90.47.18	500,00				
CONTRIBUICOES PREVIDENCIARIAS-SERVICOS DE TERCEIROS	1.214.14.310.014	3.3.90.47.18	15.000,00				

Aquisição de Veículos, Móveis, Equipamentos e Utensílios Diversos para o PACS	10.301.1007.1053.0000						61.000,00
4 DESPESAS DE CAPIT						61.000,00	
4 INVESTIMENTOS					61.000,00		
EQUIPAMENTOS E MATERIAL PERMANENTE	1.211.01.001.001	4.4.90.52.00	1.000,00				
EQUIPAMENTOS E MATERIAL PERMANENTE	1.214.14.310.014	4.4.90.52.00	5.000,00				
EQUIPAMENTOS E MATERIAL PERMANENTE	1.215.16.310.016	4.4.90.52.00	50.000,00				
EQUIPAMENTOS E MATERIAL PERMANENTE	1.220.15.310.015	4.4.90.52.00	5.000,00				

Gestão de Pessoal do PACS	10.301.1007.2057.0000						373.000,00
3 DESPESAS CORREN'						373.000,00	
1 PESSOAL E ENCARGOS SOCIAIS					373.000,00		
CONTRATAÇÃO POR TEMPO DETERMINADO	1.211.01.001.001	3.1.90.04.00	10.000,00				
CONTRATAÇÃO POR TEMPO DETERMINADO	1.214.14.310.014	3.1.90.04.00	59.000,00				
CONTRATAÇÃO POR TEMPO DETERMINADO	1.290.55.310.021	3.1.90.04.00	5.000,00				
OBRIGACOES PATRONAIS	1.211.01.001.001	3.1.90.04.15	20.000,00				
OBRIGACOES PATRONAIS	1.214.14.310.014	3.1.90.04.15	1.000,00				
VENCIMENTOS E VANTAGENS FIXAS - PESSOAL CIVIL	1.211.01.001.001	3.1.90.11.00	40.000,00				
VENCIMENTOS E VANTAGENS FIXAS - PESSOAL CIVIL	1.214.14.310.014	3.1.90.11.00	200.000,00				
VENCIMENTOS E VANTAGENS FIXAS - PESSOAL CIVIL	1.290.55.310.021	3.1.90.11.00	5.000,00				
OBRIGAÇÕES PATRONAIS	1.211.01.001.001	3.1.90.13.00	1.000,00				
OBRIGAÇÕES PATRONAIS	1.214.14.310.014	3.1.90.13.00	1.000,00				
OBRIGAÇÕES PATRONAIS	1.211.01.001.001	3.1.91.13.00	30.000,00				
OBRIGAÇÕES PATRONAIS	1.214.14.310.014	3.1.91.13.00	1.000,00				

**PREFEITURA MUNICIPAL DE JACUIPE**

Rua Prefeito Mario Acioly Wanderley, s/n - CNPJ:12247755/0001-74

Orçamento Programa - Exercício de 2020

Page 24

QUADRO AUXILIAR DE DETALHAMENTO DA DESPESA

PODER	03	FUNDOS							
ORGÃO	01	FUNDO MUNICIPAL DE SAÚDE - FMS							
UNIDADE	00	FUNDO MUNICIPAL DE SAÚDE - FMS							
Aplicacao Programada		Proj/Ativ	Finalidade	Categoria	Detalhada	TotalGrupo	Total Categ.	Total Func.	
			F.R. - C.A.						
Gestão de Pessoal do PACS		10.301.1007.2057.0000						373.000,00	
Manutenção das Atividades do PACS		10.301.1007.2058.0000					87.000,00	87.000,00	
3	3	DESPESAS CORREN'					87.000,00		
	3	OUTRAS DESPESAS CORRENTES				87.000,00			
		DIÁRIAS - CIVIL	1.211.01.001.001	3.3.90.14.00	1.000,00				
		DIÁRIAS - CIVIL	1.214.14.310.014	3.3.90.14.00	1.000,00				
		MATERIAL DE CONSUMO	1.211.01.001.001	3.3.90.30.00	1.000,00				
		MATERIAL DE CONSUMO	1.214.14.310.014	3.3.90.30.00	15.000,00				
		OUTROS SERVIÇOS DE TERCEIROS - PESSOA FÍSICA	1.211.01.001.001	3.3.90.36.00	1.000,00				
		OUTROS SERVIÇOS DE TERCEIROS - PESSOA FÍSICA	1.214.14.310.014	3.3.90.36.00	15.000,00				
		OUTROS SERVIÇOS DE TERCEIROS - PESSOA JURÍDICA	1.211.01.001.001	3.3.90.39.00	2.000,00				
		OUTROS SERVIÇOS DE TERCEIROS - PESSOA JURÍDICA	1.214.14.310.014	3.3.90.39.00	50.000,00				
		CONTRIBUICOES PREVIDENCIARIAS-SERVICOS DE TERCEIROS	1.214.14.310.014	3.3.90.47.18	1.000,00				
Aquisição de Veículos, Móveis, Equipamentos e Utensílios Diversos para o SAÚDE BUCAL		10.301.1008.1054.0000						121.000,00	
4	4	DESPESAS DE CAPIT					121.000,00		
	4	INVESTIMENTOS				121.000,00			
		EQUIPAMENTOS E MATERIAL PERMANENTE	1.211.01.001.001	4.4.90.52.00	1.000,00				
		EQUIPAMENTOS E MATERIAL PERMANENTE	1.214.14.310.014	4.4.90.52.00	5.000,00				
		EQUIPAMENTOS E MATERIAL PERMANENTE	1.215.16.310.016	4.4.90.52.00	110.000,00				
		EQUIPAMENTOS E MATERIAL PERMANENTE	1.220.15.310.015	4.4.90.52.00	5.000,00				
Gestão de Pessoal da SAÚDE BUCAL		10.301.1008.2059.0000						145.000,00	
3	3	DESPESAS CORREN'					145.000,00		
	1	PESSOAL E ENCARGOS SOCIAIS				145.000,00			
		CONTRATAÇÃO POR TEMPO DETERMINADO	1.211.01.001.001	3.1.90.04.00	1.000,00				
		CONTRATAÇÃO POR TEMPO DETERMINADO	1.214.14.310.014	3.1.90.04.00	30.000,00				
		CONTRATAÇÃO POR TEMPO DETERMINADO	1.290.55.310.021	3.1.90.04.00	1.000,00				
		OBRIGACOES PATRONAIS	1.211.01.001.001	3.1.90.04.15	12.000,00				
		OBRIGACOES PATRONAIS	1.214.14.310.014	3.1.90.04.15	1.000,00				
		VENCIMENTOS E VANTAGENS FIXAS - PESSOAL CIVIL	1.211.01.001.001	3.1.90.11.00	24.000,00				
		VENCIMENTOS E VANTAGENS FIXAS - PESSOAL CIVIL	1.214.14.310.014	3.1.90.11.00	66.000,00				
		VENCIMENTOS E VANTAGENS FIXAS - PESSOAL CIVIL	1.290.55.310.021	3.1.90.11.00	1.000,00				
		OBRIGAÇÕES PATRONAIS	1.211.01.001.001	3.1.90.13.00	1.000,00				
		OBRIGAÇÕES PATRONAIS	1.214.14.310.014	3.1.90.13.00	1.000,00				
		OBRIGAÇÕES PATRONAIS	1.211.01.001.001	3.1.91.13.00	6.000,00				
		OBRIGAÇÕES PATRONAIS	1.214.14.310.014	3.1.91.13.00	1.000,00				
Manutenção das Ações do Programa SAÚDE BUCAL		10.301.1008.2060.0000						113.000,00	
3	3	DESPESAS CORREN'					113.000,00		
	3	OUTRAS DESPESAS CORRENTES				113.000,00			
		DIÁRIAS - CIVIL	1.211.01.001.001	3.3.90.14.00	1.000,00				
		DIÁRIAS - CIVIL	1.214.14.310.014	3.3.90.14.00	1.000,00				
		MATERIAL DE CONSUMO	1.211.01.001.001	3.3.90.30.00	20.000,00				
		MATERIAL DE CONSUMO	1.214.14.310.014	3.3.90.30.00	10.000,00				
		MATERIAL DE CONSUMO	1.290.55.310.021	3.3.90.30.00	1.000,00				
		OUTROS SERVIÇOS DE TERCEIROS - PESSOA FÍSICA	1.211.01.001.001	3.3.90.36.00	5.000,00				
		OUTROS SERVIÇOS DE TERCEIROS - PESSOA FÍSICA	1.214.14.310.014	3.3.90.36.00	10.000,00				
		OUTROS SERVIÇOS DE TERCEIROS - PESSOA FÍSICA	1.290.55.310.021	3.3.90.36.00	1.000,00				
		OUTROS SERVIÇOS DE TERCEIROS - PESSOA JURÍDICA	1.211.01.001.001	3.3.90.39.00	2.000,00				
		OUTROS SERVIÇOS DE TERCEIROS - PESSOA JURÍDICA	1.214.14.310.014	3.3.90.39.00	55.000,00				
		OUTROS SERVIÇOS DE TERCEIROS - PESSOA JURÍDICA	1.290.55.310.021	3.3.90.39.00	1.000,00				
		CONTRIBUICOES PREVIDENCIARIAS-SERVICOS DE TERCEIROS	1.214.14.310.014	3.3.90.47.18	6.000,00				
Aquisição de Móveis, Máquinas e Equipamentos Diversos		10.301.1009.1055.0000						6.000,00	

**PREFEITURA MUNICIPAL DE JACUIPE**

Rua Prefeito Mario Acioly Wanderley, s/n - CNPJ:12247755/0001-74

Orçamento Programa - Exercício de 2020

Page 25

QUADRO AUXILIAR DE DETALHAMENTO DA DESPESA

PODER	03	FUNDOS						
ORGÃO	01	FUNDO MUNICIPAL DE SAÚDE - FMS						
UNIDADE	00	FUNDO MUNICIPAL DE SAÚDE - FMS						
Aplicacao Programada		Proj/Ativ	Finalidade	Categoria	Detalhada	TotalGrupo	Total Categ.	Total Func.
			F.R. - C.A.					
para o NASF								
4	4	DESPESAS DE CAPIT					6.000,00	6.000,00
	4	INVESTIMENTOS				6.000,00		
		EQUIPAMENTOS E MATERIAL PERMANENTE	1.211.01.001.001	4.4.90.52.00	1.000,00			
		EQUIPAMENTOS E MATERIAL PERMANENTE	1.215.16.310.016	4.4.90.52.00	5.000,00			
Gestão do Pessoal do NASF			10.301.1009.2061.0000					5.000,00
3	3	DESPESAS CORREN'					5.000,00	5.000,00
	1	PESSOAL E ENCARGOS SOCIAIS				5.000,00		
		CONTRATAÇÃO POR TEMPO DETERMINADO	1.214.14.310.014	3.1.90.04.00	1.000,00			
		OBRIGACOES PATRONAIS	1.214.14.310.014	3.1.90.04.15	1.000,00			
		VENCIMENTOS E VANTAGENS FIXAS - PESSOAL CIVIL	1.214.14.310.014	3.1.90.11.00	1.000,00			
		OBRIGAÇÕES PATRONAIS	1.214.14.310.014	3.1.90.13.00	1.000,00			
		OBRIGAÇÕES PATRONAIS	1.214.14.310.014	3.1.91.13.00	1.000,00			
Manutenção do NASF			10.301.1009.2062.0000					12.000,00
3	3	DESPESAS CORREN'					12.000,00	12.000,00
	3	OUTRAS DESPESAS CORRENTES				12.000,00		
		DIÁRIAS - CIVIL	1.211.01.001.001	3.3.90.14.00	1.000,00			
		MATERIAL DE CONSUMO	1.211.01.001.001	3.3.90.30.00	1.000,00			
		MATERIAL DE CONSUMO	1.214.14.310.014	3.3.90.30.00	2.000,00			
		OUTROS SERVIÇOS DE TERCEIROS - PESSOA FÍSICA	1.211.01.001.001	3.3.90.36.00	1.000,00			
		OUTROS SERVIÇOS DE TERCEIROS - PESSOA FÍSICA	1.214.14.310.014	3.3.90.36.00	2.000,00			
		OUTROS SERVIÇOS DE TERCEIROS - PESSOA JURÍDICA	1.211.01.001.001	3.3.90.39.00	1.000,00			
		OUTROS SERVIÇOS DE TERCEIROS - PESSOA JURÍDICA	1.214.14.310.014	3.3.90.39.00	2.000,00			
		CONTRIBUICOES PREVIDENCIARIAS-SERVICOS DE TERCEIROS	1.214.14.310.014	3.3.90.47.18	2.000,00			
Programa Mais Saúde para Todos			10.301.1019.2125.0000					10.000,00
3	3	DESPESAS CORREN'					10.000,00	10.000,00
	3	OUTRAS DESPESAS CORRENTES				10.000,00		
		MATERIAL DE CONSUMO	1.211.01.001.001	3.3.90.30.00	2.000,00			
		MATERIAL DE CONSUMO	1.214.14.310.014	3.3.90.30.00	1.000,00			
		OUTROS SERVIÇOS DE TERCEIROS - PESSOA FÍSICA	1.211.01.001.001	3.3.90.36.00	2.000,00			
		OUTROS SERVIÇOS DE TERCEIROS - PESSOA FÍSICA	1.214.14.310.014	3.3.90.36.00	1.000,00			
		OUTROS SERVIÇOS DE TERCEIROS - PESSOA JURÍDICA	1.211.01.001.001	3.3.90.39.00	2.000,00			
		OUTROS SERVIÇOS DE TERCEIROS - PESSOA JURÍDICA	1.214.14.310.014	3.3.90.39.00	2.000,00			
Aquisição de Veículos para o TFD			10.302.1004.1048.0000					6.000,00
4	4	DESPESAS DE CAPIT					6.000,00	6.000,00
	4	INVESTIMENTOS				6.000,00		
		EQUIPAMENTOS E MATERIAL PERMANENTE	1.211.01.001.001	4.4.90.52.00	1.000,00			
		EQUIPAMENTOS E MATERIAL PERMANENTE	1.220.15.310.015	4.4.90.52.00	5.000,00			
Manutenção do Programa Tratamento Fora do Domicílio - TFD			10.302.1004.2054.0000					14.000,00
3	3	DESPESAS CORREN'					14.000,00	14.000,00
	3	OUTRAS DESPESAS CORRENTES				14.000,00		
		MATERIAL DE CONSUMO	1.211.01.001.001	3.3.90.30.00	1.000,00			
		OUTROS SERVIÇOS DE TERCEIROS - PESSOA FÍSICA	1.211.01.001.001	3.3.90.36.00	1.000,00			
		OUTROS SERVIÇOS DE TERCEIROS - PESSOA JURÍDICA	1.211.01.001.001	3.3.90.39.00	2.000,00			
		OUTROS AUXÍLIOS FINANCEIROS A PESSOAS FÍSICAS	1.211.01.001.001	3.3.90.48.00	10.000,00			
Aquisição de Veículos, Ambulâncias, UTI Móvel, Móveis e Equipamentos Médico Hospital			10.302.1011.1056.0000					291.000,00
4	4	DESPESAS DE CAPIT					291.000,00	291.000,00

**PREFEITURA MUNICIPAL DE JACUIPE**

Rua Prefeito Mario Acioly Wanderley, s/n - CNPJ:12247755/0001-74

Orçamento Programa - Exercício de 2020

Page 26

QUADRO AUXILIAR DE DETALHAMENTO DA DESPESA

PODER	03	FUNDOS							
ORGÃO	01	FUNDO MUNICIPAL DE SAÚDE - FMS							
UNIDADE	00	FUNDO MUNICIPAL DE SAÚDE - FMS							
Aplicacao Programada		Proj/Ativ	Finalidade	Categoria	Detalhada	TotalGrupo	Total Categ.	Total Func.	
			F.R. - C.A.						
Aquisição de Veículos, Ambulâncias, UTI Móvel, Móveis e Equipamentos Médico Hospital		10.302.1011.1056.0000						291.000,00	
4 DESPESAS DE CAPIT							291.000,00		
4 INVESTIMENTOS						291.000,00			
EQUIPAMENTOS E MATERIAL PERMANENTE			1.211.01.001.001	4.4.90.52.00	1.000,00				
EQUIPAMENTOS E MATERIAL PERMANENTE			1.215.16.310.016	4.4.90.52.00	90.000,00				
EQUIPAMENTOS E MATERIAL PERMANENTE			1.220.15.310.015	4.4.90.52.00	200.000,00				
Gestão de Pessoal dos Serviços Hospitalares e Ambulatorial do Município		10.302.1011.2063.0000						141.000,00	
3 DESPESAS CORREN'							141.000,00		
1 PESSOAL E ENCARGOS SOCIAIS						141.000,00			
CONTRATAÇÃO POR TEMPO DETERMINADO			1.211.01.001.001	3.1.90.04.00	34.000,00				
CONTRATAÇÃO POR TEMPO DETERMINADO			1.214.08.310.008	3.1.90.04.00	65.000,00				
OBRIGACOES PATRONAIS			1.211.01.001.001	3.1.90.04.15	20.000,00				
OBRIGACOES PATRONAIS			1.214.08.310.008	3.1.90.04.15	1.000,00				
VENCIMENTOS E VANTAGENS FIXAS - PESSOAL CIVIL			1.211.01.001.001	3.1.90.11.00	12.000,00				
VENCIMENTOS E VANTAGENS FIXAS - PESSOAL CIVIL			1.214.08.310.008	3.1.90.11.00	2.000,00				
OBRIGAÇÕES PATRONAIS			1.211.01.001.001	3.1.90.13.00	1.000,00				
OBRIGAÇÕES PATRONAIS			1.214.08.310.008	3.1.90.13.00	2.000,00				
OBRIGAÇÕES PATRONAIS			1.211.01.001.001	3.1.91.13.00	2.000,00				
OBRIGAÇÕES PATRONAIS			1.214.08.310.008	3.1.91.13.00	2.000,00				
Manutenção dos Serviços Hospitalares e Ambulatoriais do Município		10.302.1011.2064.0000						131.000,00	
3 DESPESAS CORREN'							131.000,00		
3 OUTRAS DESPESAS CORRENTES						131.000,00			
DIÁRIAS - CIVIL			1.211.01.001.001	3.3.90.14.00	1.000,00				
MATERIAL DE CONSUMO			1.211.01.001.001	3.3.90.30.00	50.000,00				
OUTROS SERVIÇOS DE TERCEIROS - PESSOA FÍSICA			1.211.01.001.001	3.3.90.36.00	40.000,00				
OUTROS SERVIÇOS DE TERCEIROS - PESSOA JURÍDICA			1.211.01.001.001	3.3.90.39.00	40.000,00				
Aquisição de Móveis, Máquinas e Equipamentos Diversos para o CEO		10.302.1012.1057.0000						6.000,00	
4 DESPESAS DE CAPIT							6.000,00		
4 INVESTIMENTOS						6.000,00			
EQUIPAMENTOS E MATERIAL PERMANENTE			1.211.01.001.001	4.4.90.52.00	1.000,00				
EQUIPAMENTOS E MATERIAL PERMANENTE			1.220.15.310.015	4.4.90.52.00	5.000,00				
Gestão de Pessoal do CEO		10.302.1012.2065.0000						7.500,00	
3 DESPESAS CORREN'							7.500,00		
1 PESSOAL E ENCARGOS SOCIAIS						7.500,00			
CONTRATAÇÃO POR TEMPO DETERMINADO			1.211.01.001.001	3.1.90.04.00	500,00				
CONTRATAÇÃO POR TEMPO DETERMINADO			1.214.14.310.014	3.1.90.04.00	3.000,00				
OBRIGACOES PATRONAIS			1.211.01.001.001	3.1.90.04.15	500,00				
VENCIMENTOS E VANTAGENS FIXAS - PESSOAL CIVIL			1.211.01.001.001	3.1.90.11.00	500,00				
VENCIMENTOS E VANTAGENS FIXAS - PESSOAL CIVIL			1.214.14.310.014	3.1.90.11.00	2.000,00				
OBRIGAÇÕES PATRONAIS			1.211.01.001.001	3.1.90.13.00	500,00				
OBRIGAÇÕES PATRONAIS			1.211.01.001.001	3.1.91.13.00	500,00				
Manutenção das Atividades Gerais do CEO		10.302.1012.2066.0000						4.000,00	
3 DESPESAS CORREN'							4.000,00		
3 OUTRAS DESPESAS CORRENTES						4.000,00			
DIÁRIAS - CIVIL			1.211.01.001.001	3.3.90.14.00	1.000,00				
MATERIAL DE CONSUMO			1.211.01.001.001	3.3.90.30.00	1.000,00				
OUTROS SERVIÇOS DE TERCEIROS - PESSOA FÍSICA			1.211.01.001.001	3.3.90.36.00	1.000,00				
OUTROS SERVIÇOS DE TERCEIROS - PESSOA JURÍDICA			1.211.01.001.001	3.3.90.39.00	1.000,00				

**PREFEITURA MUNICIPAL DE JACUIPE**

Rua Prefeito Mario Acioly Wanderley, s/n - CNPJ:12247755/0001-74

Orçamento Programa - Exercício de 2020

Page 27

QUADRO AUXILIAR DE DETALHAMENTO DA DESPESA

PODER	03	FUNDOS							
ORGÃO	01	FUNDO MUNICIPAL DE SAÚDE - FMS							
UNIDADE	00	FUNDO MUNICIPAL DE SAÚDE - FMS							
Aplicacao Programada		Proj/Ativ	Finalidade	Categoria	Detalhada	TotalGrupo	Total Categ.	Total Func.	
			F.R. - C.A.						
Manutenção das Atividades Gerais do CEO		10.302.1012.2066.0000						4.000,00	
Aquisição de Veículos, Móveis, Máquinas e Equipamentos destinados ao SAMU		10.302.1013.1058.0000						16.000,00	
4	DESPESAS DE CAPIT						16.000,00		
4	INVESTIMENTOS					16.000,00			
	EQUIPAMENTOS E MATERIAL PERMANENTE	1.211.01.001.001	4.4.90.52.00		1.000,00				
	EQUIPAMENTOS E MATERIAL PERMANENTE	1.215.16.310.016	4.4.90.52.00		10.000,00				
	EQUIPAMENTOS E MATERIAL PERMANENTE	1.220.15.310.015	4.4.90.52.00		5.000,00				
Gestão de Pessoal do SAMU		10.302.1013.2067.0000						10.000,00	
3	DESPESAS CORREN'						10.000,00		
1	PESSOAL E ENCARGOS SOCIAIS					10.000,00			
	CONTRATAÇÃO POR TEMPO DETERMINADO	1.211.01.001.001	3.1.90.04.00		1.000,00				
	CONTRATAÇÃO POR TEMPO DETERMINADO	1.214.08.310.008	3.1.90.04.00		1.000,00				
	OBRIGACOES PATRONAIS	1.211.01.001.001	3.1.90.04.15		1.000,00				
	OBRIGACOES PATRONAIS	1.214.08.310.008	3.1.90.04.15		1.000,00				
	VENCIMENTOS E VANTAGENS FIXAS - PESSOAL CIVIL	1.211.01.001.001	3.1.90.11.00		1.000,00				
	VENCIMENTOS E VANTAGENS FIXAS - PESSOAL CIVIL	1.214.08.310.008	3.1.90.11.00		1.000,00				
	OBRIGAÇÕES PATRONAIS	1.211.01.001.001	3.1.90.13.00		1.000,00				
	OBRIGAÇÕES PATRONAIS	1.214.08.310.008	3.1.90.13.00		1.000,00				
	OBRIGAÇÕES PATRONAIS	1.211.01.001.001	3.1.91.13.00		1.000,00				
	OBRIGAÇÕES PATRONAIS	1.214.08.310.008	3.1.91.13.00		1.000,00				
Manutenção dos Serviços de Atendimento Médico de Urgência (SAMU)		10.302.1013.2068.0000						4.000,00	
3	DESPESAS CORREN'						4.000,00		
3	OUTRAS DESPESAS CORRENTES					4.000,00			
	DIÁRIAS - CIVIL	1.211.01.001.001	3.3.90.14.00		1.000,00				
	MATERIAL DE CONSUMO	1.211.01.001.001	3.3.90.30.00		1.000,00				
	OUTROS SERVIÇOS DE TERCEIROS - PESSOA FÍSICA	1.211.01.001.001	3.3.90.36.00		1.000,00				
	OUTROS SERVIÇOS DE TERCEIROS - PESSOA JURÍDICA	1.211.01.001.001	3.3.90.39.00		1.000,00				
Manutenção do Programa Mais Médicos		10.302.1014.2069.0000						34.000,00	
3	DESPESAS CORREN'						34.000,00		
3	OUTRAS DESPESAS CORRENTES					34.000,00			
	MATERIAL DE CONSUMO	1.211.01.001.001	3.3.90.30.00		8.000,00				
	MATERIAL DE CONSUMO	1.290.61.310.022	3.3.90.30.00		1.000,00				
	OUTROS SERVIÇOS DE TERCEIROS - PESSOA FÍSICA	1.211.01.001.001	3.3.90.36.00		15.000,00				
	OUTROS SERVIÇOS DE TERCEIROS - PESSOA FÍSICA	1.290.61.310.022	3.3.90.36.00		1.000,00				
	OUTROS SERVIÇOS DE TERCEIROS - PESSOA JURÍDICA	1.211.01.001.001	3.3.90.39.00		8.000,00				
	OUTROS SERVIÇOS DE TERCEIROS - PESSOA JURÍDICA	1.290.61.310.022	3.3.90.39.00		1.000,00				
Manutenção das Ações do Programa Farmácia Básica		10.303.1016.2070.0000						64.000,00	
3	DESPESAS CORREN'						64.000,00		
3	OUTRAS DESPESAS CORRENTES					64.000,00			
	MATERIAL DE CONSUMO	1.211.01.001.001	3.3.90.30.00		20.000,00				
	MATERIAL DE CONSUMO	1.214.13.310.013	3.3.90.30.00		40.000,00				
	MATERIAL, BEM OU SERVIÇO PARA DISTRIBUIÇÃO GRATUITA	1.211.01.001.001	3.3.90.32.00		1.000,00				
	MATERIAL, BEM OU SERVIÇO PARA DISTRIBUIÇÃO GRATUITA	1.214.13.310.013	3.3.90.32.00		3.000,00				
Aquisição de Móveis, Máquinas e Equipamentos Diversos		10.304.1017.1060.0000						6.000,00	
4	DESPESAS DE CAPIT						6.000,00		
4	INVESTIMENTOS					6.000,00			
	EQUIPAMENTOS E MATERIAL PERMANENTE	1.211.01.001.001	4.4.90.52.00		1.000,00				
	EQUIPAMENTOS E MATERIAL PERMANENTE	1.220.15.310.015	4.4.90.52.00		5.000,00				

**PREFEITURA MUNICIPAL DE JACUIPE**

Rua Prefeito Mario Acioly Wanderley, s/n - CNPJ:12247755/0001-74

Orçamento Programa - Exercício de 2020

Page 28

QUADRO AUXILIAR DE DETALHAMENTO DA DESPESA

PODER	03	FUNDOS
ORGÃO	01	FUNDO MUNICIPAL DE SAÚDE - FMS
UNIDADE	00	FUNDO MUNICIPAL DE SAÚDE - FMS

Aplicacao Programada	Proj/Ativ	Finalidade	Categoria	Detalhada	TotalGrupo	Total Categ.	Total Func.
F.R. - C.A.							
Aquisição de Móveis, Máquinas e Equipamentos Diversos	10.304.1017.1060.0000						6.000,00
Gestão de Pessoal da Vigilância Sanitária	10.304.1017.2071.0000						91.000,00
3	DESPESAS CORREN'					91.000,00	
1	PESSOAL E ENCARGOS SOCIAIS				91.000,00		
	CONTRATAÇÃO POR TEMPO DETERMINADO	1.211.01.001.001	3.1.90.04.00	1.000,00			
	CONTRATAÇÃO POR TEMPO DETERMINADO	1.214.11.310.011	3.1.90.04.00	1.000,00			
	CONTRATAÇÃO POR TEMPO DETERMINADO	1.214.14.310.014	3.1.90.04.00	1.000,00			
	OBRIGACOES PATRONAIS	1.211.01.001.001	3.1.90.04.15	1.000,00			
	OBRIGACOES PATRONAIS	1.214.11.310.011	3.1.90.04.15	1.000,00			
	VENCIMENTOS E VANTAGENS FIXAS - PESSOAL CIVIL	1.211.01.001.001	3.1.90.11.00	60.000,00			
	VENCIMENTOS E VANTAGENS FIXAS - PESSOAL CIVIL	1.214.11.310.011	3.1.90.11.00	11.000,00			
	VENCIMENTOS E VANTAGENS FIXAS - PESSOAL CIVIL	1.214.14.310.014	3.1.90.11.00	1.000,00			
	OBRIGAÇÕES PATRONAIS	1.211.01.001.001	3.1.90.13.00	9.000,00			
	OBRIGAÇÕES PATRONAIS	1.214.11.310.011	3.1.90.13.00	1.000,00			
	OBRIGAÇÕES PATRONAIS	1.211.01.001.001	3.1.91.13.00	3.000,00			
	OBRIGAÇÕES PATRONAIS	1.214.11.310.011	3.1.91.13.00	1.000,00			
Manutenção das Atividades Vinculadas aos Serviços de Vigilância	10.304.1017.2072.0000						19.000,00
3	DESPESAS CORREN'					19.000,00	
3	OUTRAS DESPESAS CORRENTES				19.000,00		
	DIÁRIAS - CIVIL	1.211.01.001.001	3.3.90.14.00	1.000,00			
	DIÁRIAS - CIVIL	1.214.11.310.011	3.3.90.14.00	1.000,00			
	DIÁRIAS - CIVIL	1.214.14.310.014	3.3.90.14.00	1.000,00			
	MATERIAL DE CONSUMO	1.211.01.001.001	3.3.90.30.00	2.000,00			
	MATERIAL DE CONSUMO	1.214.14.310.014	3.3.90.30.00	1.000,00			
	OUTROS SERVIÇOS DE TERCEIROS - PESSOA FÍSICA	1.211.01.001.001	3.3.90.36.00	2.000,00			
	OUTROS SERVIÇOS DE TERCEIROS - PESSOA FÍSICA	1.214.14.310.014	3.3.90.36.00	1.000,00			
	OUTROS SERVIÇOS DE TERCEIROS - PESSOA JURÍDICA	1.211.01.001.001	3.3.90.39.00	9.000,00			
	OUTROS SERVIÇOS DE TERCEIROS - PESSOA JURÍDICA	1.214.14.310.014	3.3.90.39.00	1.000,00			
Aquisição de Móveis e Equipamentos para a Epidemiologia e Controle de Doenças Endêmicas	10.305.1018.1061.0000						6.000,00
4	DESPESAS DE CAPIT					6.000,00	
4	INVESTIMENTOS				6.000,00		
	EQUIPAMENTOS E MATERIAL PERMANENTE	1.211.01.001.001	4.4.90.52.00	1.000,00			
	EQUIPAMENTOS E MATERIAL PERMANENTE	1.220.15.310.015	4.4.90.52.00	5.000,00			
Gestão de Pessoal da Epidemiologia e Controle de Doenças Endêmicas	10.305.1018.2073.0000						128.300,00
3	DESPESAS CORREN'					128.300,00	
1	PESSOAL E ENCARGOS SOCIAIS				128.300,00		
	CONTRATAÇÃO POR TEMPO DETERMINADO	1.211.01.001.001	3.1.90.04.00	1.000,00			
	CONTRATAÇÃO POR TEMPO DETERMINADO	1.214.11.310.011	3.1.90.04.00	1.000,00			
	OBRIGACOES PATRONAIS	1.211.01.001.001	3.1.90.04.15	1.000,00			
	OBRIGACOES PATRONAIS	1.214.11.310.011	3.1.90.04.15	1.000,00			
	VENCIMENTOS E VANTAGENS FIXAS - PESSOAL CIVIL	1.211.01.001.001	3.1.90.11.00	46.000,00			
	VENCIMENTOS E VANTAGENS FIXAS - PESSOAL CIVIL	1.214.11.310.011	3.1.90.11.00	63.000,00			
	OBRIGAÇÕES PATRONAIS	1.211.01.001.001	3.1.90.13.00	300,00			
	OBRIGAÇÕES PATRONAIS	1.214.11.310.011	3.1.90.13.00	1.000,00			
	OBRIGAÇÕES PATRONAIS	1.211.01.001.001	3.1.91.13.00	13.000,00			
	OBRIGAÇÕES PATRONAIS	1.214.11.310.011	3.1.91.13.00	1.000,00			
Manutenção das Ações de Epidemiologia e Controle de Doenças Endêmicas	10.305.1018.2074.0000						5.000,00
3	DESPESAS CORREN'					5.000,00	

**PREFEITURA MUNICIPAL DE JACUIPE**

Rua Prefeito Mario Acioly Wanderley, s/n - CNPJ:12247755/0001-74

Orçamento Programa - Exercício de 2020

Page 30

QUADRO AUXILIAR DE DETALHAMENTO DA DESPESA

PODER	03	FUNDOS						
ORGÃO	02	FUNDO MUNICIPAL DE EDUCAÇÃO - FME						
UNIDADE	01	FUNDO MUNICIPAL DE EDUCAÇÃO - FME						
Aplicacao Programada			Proj/Ativ	Finalidade	Categoria	Detalhada	TotalGrupo	Total Categ. Total Func.
				F.R. - C.A.				
Aquisição de Móveis, Máquinas e Equipamentos Diversos para o Conselho			12.032.0403.1062.0000					1.000,00
4		DESPESAS DE CAPIT						1.000,00
4		INVESTIMENTOS					1.000,00	
		EQUIPAMENTOS E MATERIAL PERMANENTE		1.001.01.001.001	4.4.90.52.00	1.000,00		
Manutenção dos Conselhos de Educação			12.032.0403.2075.0000					4.000,00
3		DESPESAS CORREN'						4.000,00
3		OUTRAS DESPESAS CORRENTES					4.000,00	
		DIÁRIAS - CIVIL		1.001.01.001.001	3.3.90.14.00	1.000,00		
		MATERIAL DE CONSUMO		1.001.01.001.001	3.3.90.30.00	1.000,00		
		OUTROS SERVIÇOS DE TERCEIROS - PESSOA FÍSICA		1.001.01.001.001	3.3.90.36.00	1.000,00		
		OUTROS SERVIÇOS DE TERCEIROS - PESSOA JURÍDICA		1.001.01.001.001	3.3.90.39.00	1.000,00		
Manutenção das Atividades Gerais do Fundo Municipal de Educação			12.122.1201.2076.0000					501.500,00
3		DESPESAS CORREN'						501.500,00
3		OUTRAS DESPESAS CORRENTES					501.500,00	
		DIÁRIAS - CIVIL		1.001.01.001.001	3.3.90.14.00	2.000,00		
		AUXÍLIO FINANCEIRO A ESTUDANTES		1.001.01.001.001	3.3.90.18.00	1.000,00		
		MATERIAL DE CONSUMO		1.001.01.001.001	3.3.90.30.00	200.000,00		
		MATERIAL DE CONSUMO		1.190.57.200.040	3.3.90.30.00	5.000,00		
		PREMIAÇÕES CULTURAIS, ARTÍSTICAS, CIENTÍFICAS, DESPORTI		1.001.01.001.001	3.3.90.31.00	1.000,00		
		MATERIAL, BEM OU SERVIÇO PARA DISTRIBUIÇÃO GRATUITA		1.001.01.001.001	3.3.90.32.00	1.000,00		
		SERVICOS DE CONSULTORIA		1.001.01.001.001	3.3.90.35.00	1.000,00		
		OUTROS SERVIÇOS DE TERCEIROS - PESSOA FÍSICA		1.111.01.001.001	3.3.90.36.00	50.000,00		
		OUTROS SERVIÇOS DE TERCEIROS - PESSOA FÍSICA		1.190.57.200.040	3.3.90.36.00	5.000,00		
		OUTROS SERVIÇOS DE TERCEIROS - PESSOA JURÍDICA		1.001.01.001.001	3.3.90.39.00	228.000,00		
		OUTROS SERVIÇOS DE TERCEIROS - PESSOA JURÍDICA		1.190.57.200.040	3.3.90.39.00	5.000,00		
		CONTRIBUICOES PREVIDENCIARIAS-SERVICOS DE TERCEIROS		1.001.01.001.001	3.3.90.47.18	500,00		
		OUTROS AUXÍLIOS FINANCEIROS A PESSOAS FÍSICAS		1.001.01.001.001	3.3.90.48.00	1.000,00		
		DESPESAS DE EXERCICIOS ANTERIORES		1.001.01.001.001	3.3.90.92.00	500,00		
		INDENIZACOES E RESTITUICOES		1.001.01.001.001	3.3.90.93.00	500,00		
Aperfeiçoamento Pedagógico para os Profissionais da Educação			12.122.1201.2119.0000					17.500,00
3		DESPESAS CORREN'						17.500,00
3		OUTRAS DESPESAS CORRENTES					17.500,00	
		MATERIAL DE CONSUMO		1.111.01.001.001	3.3.90.30.00	5.000,00		
		OUTROS SERVIÇOS DE TERCEIROS - PESSOA FÍSICA		1.111.01.001.001	3.3.90.36.00	5.000,00		
		OUTROS SERVIÇOS DE TERCEIROS - PESSOA JURÍDICA		1.111.01.001.001	3.3.90.39.00	5.000,00		
		CONTRIBUICOES PREVIDENCIARIAS-SERVICOS DE TERCEIROS		1.111.01.001.001	3.3.90.47.18	500,00		
		OUTROS AUXÍLIOS FINANCEIROS A PESSOAS FÍSICAS		1.111.01.001.001	3.3.90.48.00	2.000,00		
Aquisição de Veículos, Móveis, Máquinas e Equipamentos Diversos			12.122.1202.1063.0000					5.000,00
4		DESPESAS DE CAPIT						5.000,00
4		INVESTIMENTOS					5.000,00	
		EQUIPAMENTOS E MATERIAL PERMANENTE		1.001.01.001.001	4.4.90.52.00	5.000,00		
Manutenção do Programa Nacional de Alimentação Escolar - PNAE			12.306.1203.2077.0000					345.000,00
3		DESPESAS CORREN'						345.000,00

**PREFEITURA MUNICIPAL DE JACUIPE**

Rua Prefeito Mario Acioly Wanderley, s/n - CNPJ:12247755/0001-74

Orçamento Programa - Exercício de 2020

Page 31

QUADRO AUXILIAR DE DETALHAMENTO DA DESPESA

PODER	03	FUNDOS							
ORGÃO	02	FUNDO MUNICIPAL DE EDUCAÇÃO - FME							
UNIDADE	01	FUNDO MUNICIPAL DE EDUCAÇÃO - FME							
Aplicação Programada		Proj/Ativ	Finalidade	Categoria	Detalhada	Total Grupo	Total Categ.	Total Func.	
			F.R. - C.A.						
Manutenção do Programa Nacional de Alimentação Escolar - PNAE		12.306.1203.2077.0000						345.000,00	
3	DESPESAS CORREN'						345.000,00		
3	OUTRAS DESPESAS CORRENTES					345.000,00			
	MATERIAL DE CONSUMO	1.111.01.001.001	3.3.90.30.00		5.000,00				
	MATERIAL DE CONSUMO	1.120.20.200.020	3.3.90.30.00		5.000,00				
	MATERIAL DE CONSUMO	1.122.22.200.022	3.3.90.30.00		322.000,00				
	OUTROS SERVIÇOS DE TERCEIROS - PESSOA FÍSICA	1.111.01.001.001	3.3.90.36.00		1.000,00				
	OUTROS SERVIÇOS DE TERCEIROS - PESSOA FÍSICA	1.120.20.200.020	3.3.90.36.00		1.000,00				
	OUTROS SERVIÇOS DE TERCEIROS - PESSOA FÍSICA	1.122.22.200.022	3.3.90.36.00		4.000,00				
	OUTROS SERVIÇOS DE TERCEIROS - PESSOA JURÍDICA	1.111.01.001.001	3.3.90.39.00		1.000,00				
	OUTROS SERVIÇOS DE TERCEIROS - PESSOA JURÍDICA	1.120.20.200.020	3.3.90.39.00		1.000,00				
	OUTROS SERVIÇOS DE TERCEIROS - PESSOA JURÍDICA	1.122.22.200.022	3.3.90.39.00		5.000,00				
Aquisição e/ou Desapropriação de Imóveis destinado as Atividades do Ensino		12.361.0408.1072.0000						5.000,00	
4	DESPESAS DE CAPIT						5.000,00		
4	INVESTIMENTOS					5.000,00			
	AQUISIÇÃO DE IMÓVEIS	1.111.01.001.001	4.4.90.61.00		5.000,00				
Aquisição de Veículos, Móveis, Máquinas e Equipamentos Diversos		12.361.1204.1064.0000						8.000,00	
4	DESPESAS DE CAPIT						8.000,00		
4	INVESTIMENTOS					8.000,00			
	EQUIPAMENTOS E MATERIAL PERMANENTE	1.111.01.001.001	4.4.90.52.00		5.000,00				
	EQUIPAMENTOS E MATERIAL PERMANENTE	1.123.23.200.023	4.4.90.52.00		3.000,00				
Manutenção do Programa Nacion. de Transport. Escolar - PNATE		12.361.1204.2078.0000						120.500,00	
3	DESPESAS CORREN'						120.500,00		
3	OUTRAS DESPESAS CORRENTES					120.500,00			
	MATERIAL DE CONSUMO	1.111.01.001.001	3.3.90.30.00		5.000,00				
	MATERIAL DE CONSUMO	1.123.23.200.023	3.3.90.30.00		5.000,00				
	OUTROS SERVIÇOS DE TERCEIROS - PESSOA FÍSICA	1.111.01.001.001	3.3.90.36.00		5.000,00				
	OUTROS SERVIÇOS DE TERCEIROS - PESSOA FÍSICA	1.123.23.200.023	3.3.90.36.00		2.000,00				
	OUTROS SERVIÇOS DE TERCEIROS - PESSOA JURÍDICA	1.111.01.001.001	3.3.90.39.00		5.000,00				
	OUTROS SERVIÇOS DE TERCEIROS - PESSOA JURÍDICA	1.120.20.200.020	3.3.90.39.00		30.000,00				
	OUTROS SERVIÇOS DE TERCEIROS - PESSOA JURÍDICA	1.123.23.200.023	3.3.90.39.00		65.000,00				
	CONTRIBUICOES PREVIDENCIARIAS-SERVICOS DE TERCEIROS	1.111.01.001.001	3.3.90.47.18		500,00				
	CONTRIBUICOES PREVIDENCIARIAS-SERVICOS DE TERCEIROS	1.120.20.200.020	3.3.90.47.18		1.000,00				
	CONTRIBUICOES PREVIDENCIARIAS-SERVICOS DE TERCEIROS	1.123.23.200.023	3.3.90.47.18		2.000,00				
Apoio ao Transporte Escolar - Estado		12.361.1204.2118.0000						252.000,00	
3	DESPESAS CORREN'						252.000,00		
3	OUTRAS DESPESAS CORRENTES					252.000,00			
	MATERIAL DE CONSUMO	1.190.38.200.038	3.3.90.30.00		1.000,00				
	OUTROS SERVIÇOS DE TERCEIROS - PESSOA FÍSICA	1.190.38.200.038	3.3.90.36.00		1.000,00				
	OUTROS SERVIÇOS DE TERCEIROS - PESSOA JURÍDICA	1.190.38.200.038	3.3.90.39.00		250.000,00				
Aquisição de Veículos, Móveis, Máquinas e Equipamentos Diversos		12.361.1205.1065.0000						145.000,00	
4	DESPESAS DE CAPIT						145.000,00		
4	INVESTIMENTOS					145.000,00			
	EQUIPAMENTOS E MATERIAL PERMANENTE	1.111.01.001.001	4.4.90.52.00		5.000,00				
	EQUIPAMENTOS E MATERIAL PERMANENTE	1.124.24.200.024	4.4.90.52.00		140.000,00				
Construção da Escola no Assentamento Boa Vista		12.361.1206.1066.0000						251.000,00	

**PREFEITURA MUNICIPAL DE JACUIPE**

Rua Prefeito Mario Acioly Wanderley, s/n - CNPJ:12247755/0001-74

Orçamento Programa - Exercício de 2020

Page 32

QUADRO AUXILIAR DE DETALHAMENTO DA DESPESA

PODER	03	FUNDOS						
ORGÃO	02	FUNDO MUNICIPAL DE EDUCAÇÃO - FME						
UNIDADE	01	FUNDO MUNICIPAL DE EDUCAÇÃO - FME						
Aplicacao Programada		Proj/Ativ	Finalidade	Categoria	Detalhada	TotalGrupo	Total Categ.	Total Func.
			F.R. - C.A.					
Construção da Escola no Assentamento Boa Vista		12.361.1206.1066.0000						251.000,00
4	DESpesas de Capit						251.000,00	
4	INVESTIMENTOS					251.000,00		
	OBRAS E INSTALAÇÕES		1.111.01.001.001	4.4.90.51.00	100.000,00			
	OBRAS E INSTALAÇÕES		1.120.20.200.020	4.4.90.51.00	1.000,00			
	OBRAS E INSTALAÇÕES		1.124.24.200.024	4.4.90.51.00	100.000,00			
	OBRAS E INSTALAÇÕES		1.125.26.200.026	4.4.90.51.00	50.000,00			
Construção de Quadra Poliesportiva na Escola do Assentamento Boa Vista		12.361.1206.1067.0000						111.000,00
4	DESpesas de Capit						111.000,00	
4	INVESTIMENTOS					111.000,00		
	OBRAS E INSTALAÇÕES		1.111.01.001.001	4.4.90.51.00	10.000,00			
	OBRAS E INSTALAÇÕES		1.120.20.200.020	4.4.90.51.00	1.000,00			
	OBRAS E INSTALAÇÕES		1.125.26.200.026	4.4.90.51.00	100.000,00			
Construção de Quadra Poliesportiva e Ginásio de Esporte para o Ensino		12.361.1206.1068.0000						111.000,00
4	DESpesas de Capit						111.000,00	
4	INVESTIMENTOS					111.000,00		
	OBRAS E INSTALAÇÕES		1.111.01.001.001	4.4.90.51.00	10.000,00			
	OBRAS E INSTALAÇÕES		1.120.20.200.020	4.4.90.51.00	1.000,00			
	OBRAS E INSTALAÇÕES		1.125.26.200.026	4.4.90.51.00	100.000,00			
Manutenção do Programa Dinheiro Direto na Escola - PDDE		12.361.1207.2080.0000						13.000,00
3	DESpesas Corren'						13.000,00	
3	OUTRAS DESPESAS CORRENTES					13.000,00		
	MATERIAL DE CONSUMO		1.111.01.001.001	3.3.90.30.00	1.000,00			
	MATERIAL DE CONSUMO		1.121.21.200.021	3.3.90.30.00	5.000,00			
	OUTROS SERVIÇOS DE TERCEIROS - PESSOA FÍSICA		1.111.01.001.001	3.3.90.36.00	1.000,00			
	OUTROS SERVIÇOS DE TERCEIROS - PESSOA FÍSICA		1.121.21.200.021	3.3.90.36.00	2.000,00			
	OUTROS SERVIÇOS DE TERCEIROS - PESSOA JURÍDICA		1.111.01.001.001	3.3.90.39.00	1.000,00			
	OUTROS SERVIÇOS DE TERCEIROS - PESSOA JURÍDICA		1.121.21.200.021	3.3.90.39.00	3.000,00			
Apoio ao Transporte Universitário		12.364.1213.2121.0000						252.000,00
3	DESpesas Corren'						252.000,00	
3	OUTRAS DESPESAS CORRENTES					252.000,00		
	MATERIAL DE CONSUMO		1.001.01.001.001	3.3.90.30.00	2.000,00			
	OUTROS SERVIÇOS DE TERCEIROS - PESSOA JURÍDICA		1.001.01.001.001	3.3.90.39.00	250.000,00			
Aquisição de Veículos, Móveis, Máquinas e Equipamentos Diversos para Creches		12.365.1211.1069.0000						110.000,00
4	DESpesas de Capit						110.000,00	
4	INVESTIMENTOS					110.000,00		
	EQUIPAMENTOS E MATERIAL PERMANENTE		1.111.01.001.001	4.4.90.52.00	5.000,00			
	EQUIPAMENTOS E MATERIAL PERMANENTE		1.124.25.200.025	4.4.90.52.00	105.000,00			
Manutenção das Creches		12.365.1211.2081.0000						30.000,00
3	DESpesas Corren'						30.000,00	
3	OUTRAS DESPESAS CORRENTES					30.000,00		
	MATERIAL DE CONSUMO		1.111.01.001.001	3.3.90.30.00	5.000,00			
	MATERIAL DE CONSUMO		1.124.25.200.025	3.3.90.30.00	5.000,00			
	OUTROS SERVIÇOS DE TERCEIROS - PESSOA FÍSICA		1.111.01.001.001	3.3.90.36.00	5.000,00			
	OUTROS SERVIÇOS DE TERCEIROS - PESSOA FÍSICA		1.124.25.200.025	3.3.90.36.00	5.000,00			
	OUTROS SERVIÇOS DE TERCEIROS - PESSOA JURÍDICA		1.111.01.001.001	3.3.90.39.00	5.000,00			
	OUTROS SERVIÇOS DE TERCEIROS - PESSOA JURÍDICA		1.124.25.200.025	3.3.90.39.00	5.000,00			

**PREFEITURA MUNICIPAL DE JACUIPE**

Rua Prefeito Mario Acioly Wanderley, s/n - CNPJ:12247755/0001-74

Orçamento Programa - Exercício de 2020

Page 34

QUADRO AUXILIAR DE DETALHAMENTO DA DESPESA

PODER	03	FUNDOS
ORGÃO	02	FUNDO MUNICIPAL DE EDUCAÇÃO - FME
UNIDADE	02	FUNDEB

Aplicacao Programada	Proj/Ativ	Finalidade	Categoria	Detalhada	TotalGrupo	Total Categ.	Total Func.
F.R. - C.A.							

Construção, Ampliação e Reforma de Unidades do Ensino no Município	12.361.1206.1070.0000						203.000,00
4	DESPESAS DE CAPIT					203.000,00	
4	INVESTIMENTOS				203.000,00		
	OBRAS E INSTALAÇÕES	1.111.01.001.001	4.4.90.51.00	100.000,00			
	OBRAS E INSTALAÇÕES	1.120.20.200.020	4.4.90.51.00	3.000,00			
	OBRAS E INSTALAÇÕES	1.124.24.200.024	4.4.90.51.00	50.000,00			
	OBRAS E INSTALAÇÕES	1.125.26.200.026	4.4.90.51.00	50.000,00			

Construção, Ampliação e Reforma de Escolas	12.361.1206.1071.0000						106.000,00
4	DESPESAS DE CAPIT					106.000,00	
4	INVESTIMENTOS				106.000,00		
	OBRAS E INSTALAÇÕES	1.111.01.001.001	4.4.90.51.00	5.000,00			
	OBRAS E INSTALAÇÕES	1.120.20.200.020	4.4.90.51.00	1.000,00			
	OBRAS E INSTALAÇÕES	1.124.24.200.024	4.4.90.51.00	50.000,00			
	OBRAS E INSTALAÇÕES	1.125.26.200.026	4.4.90.51.00	50.000,00			

Aquisição de Veículos, Móveis, Máquinas e Equipamentos Diversos, destinados ao Ensino	12.361.1209.1073.0000						165.000,00
4	DESPESAS DE CAPIT					165.000,00	
4	INVESTIMENTOS				165.000,00		
	EQUIPAMENTOS E MATERIAL PERMANENTE	1.111.01.001.001	4.4.90.52.00	5.000,00			
	EQUIPAMENTOS E MATERIAL PERMANENTE	1.113.18.250.018	4.4.90.52.00	100.000,00			
	EQUIPAMENTOS E MATERIAL PERMANENTE	1.115.19.250.020	4.4.90.52.00	50.000,00			
	EQUIPAMENTOS E MATERIAL PERMANENTE	1.120.20.200.020	4.4.90.52.00	10.000,00			

Manutenção das Atividades Gerais do Ensino Fundamental	12.361.1209.2083.0000						1.721.500,00
3	DESPESAS CORREN'					1.721.500,00	
3	OUTRAS DESPESAS CORRENTES				1.721.500,00		
	MATERIAL DE CONSUMO	1.111.01.001.001	3.3.90.30.00	45.000,00			
	MATERIAL DE CONSUMO	1.113.18.250.018	3.3.90.30.00	420.000,00			
	MATERIAL DE CONSUMO	1.115.19.250.020	3.3.90.30.00	50.000,00			
	MATERIAL DE CONSUMO	1.120.20.200.020	3.3.90.30.00	50.000,00			
	MATERIAL DE CONSUMO	1.190.57.200.040	3.3.90.30.00	5.000,00			
	OUTROS SERVIÇOS DE TERCEIROS - PESSOA FÍSICA	1.111.01.001.001	3.3.90.36.00	5.000,00			
	OUTROS SERVIÇOS DE TERCEIROS - PESSOA FÍSICA	1.113.18.250.018	3.3.90.36.00	100.000,00			
	OUTROS SERVIÇOS DE TERCEIROS - PESSOA FÍSICA	1.115.19.250.020	3.3.90.36.00	50.000,00			
	OUTROS SERVIÇOS DE TERCEIROS - PESSOA FÍSICA	1.120.20.200.020	3.3.90.36.00	50.000,00			
	OUTROS SERVIÇOS DE TERCEIROS - PESSOA FÍSICA	1.190.57.200.040	3.3.90.36.00	5.000,00			
	OUTROS SERVIÇOS DE TERCEIROS - PESSOA JURÍDICA	1.111.01.001.001	3.3.90.39.00	5.000,00			
	OUTROS SERVIÇOS DE TERCEIROS - PESSOA JURÍDICA	1.113.18.250.018	3.3.90.39.00	710.000,00			
	OUTROS SERVIÇOS DE TERCEIROS - PESSOA JURÍDICA	1.115.19.250.020	3.3.90.39.00	100.000,00			
	OUTROS SERVIÇOS DE TERCEIROS - PESSOA JURÍDICA	1.120.20.200.020	3.3.90.39.00	100.000,00			
	OUTROS SERVIÇOS DE TERCEIROS - PESSOA JURÍDICA	1.190.57.200.040	3.3.90.39.00	5.000,00			
	CONTRIBUICOES PREVIDENCIARIAS-SERVICOS DE TERCEIROS	1.111.01.001.001	3.3.90.47.18	500,00			
	CONTRIBUICOES PREVIDENCIARIAS-SERVICOS DE TERCEIROS	1.113.18.250.018	3.3.90.47.18	20.000,00			
	DESPESAS DE EXERCICIOS ANTERIORES	1.111.01.001.001	3.3.90.92.00	500,00			
	INDENIZACOES E RESTITUICOES	1.111.01.001.001	3.3.90.93.00	500,00			

Aquisição de Material Didático-Escolares	12.361.1209.2084.0000						31.000,00
3	DESPESAS CORREN'					31.000,00	
3	OUTRAS DESPESAS CORRENTES				31.000,00		
	MATERIAL DE CONSUMO	1.111.01.001.001	3.3.90.30.00	5.000,00			
	MATERIAL DE CONSUMO	1.113.18.250.018	3.3.90.30.00	20.000,00			
	MATERIAL DE CONSUMO	1.120.20.200.020	3.3.90.30.00	1.000,00			
	MATERIAL, BEM OU SERVIÇO PARA DISTRIBUIÇÃO GRATUITA	1.111.01.001.001	3.3.90.32.00	5.000,00			

**PREFEITURA MUNICIPAL DE JACUIPE**

Rua Prefeito Mario Acioly Wanderley, s/n - CNPJ:12247755/0001-74

Orçamento Programa - Exercício de 2020

Page 35

QUADRO AUXILIAR DE DETALHAMENTO DA DESPESA

PODER	03	FUNDOS							
ORGÃO	02	FUNDO MUNICIPAL DE EDUCAÇÃO - FME							
UNIDADE	02	FUNDEB							
Aplicacao Programada		Proj/Ativ	Finalidade	Categoria	Detalhada	TotalGrupo	Total Categ.	Total Func.	
			F.R. - C.A.						
Aquisição de Material Didático-Escolares		12.361.1210.2084.0000						1.000,00	
3	DESPESAS CORREN'						1.000,00		
3	OUTRAS DESPESAS CORRENTES					1.000,00			
	MATERIAL, BEM OU SERVIÇO PARA DISTRIBUIÇÃO GRATUITA	1.120.20.200.020	3.3.90.32.00		1.000,00				
Gestão Administrativa de Pessoal do Fundeb - 60%		12.361.1210.2085.0000						6.279.404,60	
3	DESPESAS CORREN'						6.279.404,60		
1	PESSOAL E ENCARGOS SOCIAIS					5.279.404,60			
	CONTRATAÇÃO POR TEMPO DETERMINADO	1.111.01.001.001	3.1.90.04.00		200.000,00				
	CONTRATAÇÃO POR TEMPO DETERMINADO	1.112.17.250.017	3.1.90.04.00		271.200,00				
	CONTRATAÇÃO POR TEMPO DETERMINADO	1.114.19.250.019	3.1.90.04.00		80.000,00				
	CONTRATAÇÃO POR TEMPO DETERMINADO	1.190.57.200.040	3.1.90.04.00		5.000,00				
	OBRIGACOES PATRONAIS	1.111.01.001.001	3.1.90.04.15		141.000,00				
	OBRIGACOES PATRONAIS	1.112.17.250.017	3.1.90.04.15		50.000,00				
	OBRIGACOES PATRONAIS	1.114.19.250.019	3.1.90.04.15		20.000,00				
	OBRIGACOES PATRONAIS	1.190.57.200.040	3.1.90.04.15		5.000,00				
	VENCIMENTOS E VANTAGENS FIXAS - PESSOAL CIVIL	1.111.01.001.001	3.1.90.11.00		1.000,00				
	VENCIMENTOS E VANTAGENS FIXAS - PESSOAL CIVIL	1.112.17.250.017	3.1.90.11.00		3.327.900,00				
	VENCIMENTOS E VANTAGENS FIXAS - PESSOAL CIVIL	1.114.19.250.019	3.1.90.11.00		568.600,00				
	VENCIMENTOS E VANTAGENS FIXAS - PESSOAL CIVIL	1.190.57.200.040	3.1.90.11.00		5.000,00				
	OBRIGAÇÕES PATRONAIS	1.111.01.001.001	3.1.90.13.00		5.000,00				
	OBRIGAÇÕES PATRONAIS	1.112.17.250.017	3.1.90.13.00		10.000,00				
	DESPESAS DE EXERCICIOS ANTERIORES	1.111.01.001.001	3.1.90.92.00		500,00				
	INDENIZAÇÕES E RESTITUIÇÕES TRABALHISTAS	1.111.01.001.001	3.1.90.94.00		500,00				
	OBRIGAÇÕES PATRONAIS	1.111.01.001.001	3.1.91.13.00		388.704,60				
	OBRIGAÇÕES PATRONAIS	1.112.17.250.017	3.1.91.13.00		100.000,00				
	OBRIGAÇÕES PATRONAIS	1.114.19.250.019	3.1.91.13.00		100.000,00				
3	OUTRAS DESPESAS CORRENTES					1.000.000,00			
	OUTRAS DESPESAS DE PESSOAL DECORRENTES DE CONTRAT	1.111.01.001.001	3.3.90.34.00		100.000,00				
	OUTRAS DESPESAS DE PESSOAL DECORRENTES DE CONTRAT	1.112.17.250.017	3.3.90.34.00		600.000,00				
	OUTRAS DESPESAS DE PESSOAL DECORRENTES DE CONTRAT	1.114.19.250.019	3.3.90.34.00		300.000,00				
Gestão Administrativa de Pessoal do Fundeb - 40%		12.361.1210.2086.0000						2.204.800,00	
3	DESPESAS CORREN'						2.204.800,00		
1	PESSOAL E ENCARGOS SOCIAIS					2.204.800,00			
	CONTRATAÇÃO POR TEMPO DETERMINADO	1.111.01.001.001	3.1.90.04.00		1.000,00				
	CONTRATAÇÃO POR TEMPO DETERMINADO	1.113.18.250.018	3.1.90.04.00		255.000,00				
	CONTRATAÇÃO POR TEMPO DETERMINADO	1.115.19.250.020	3.1.90.04.00		3.000,00				
	CONTRATAÇÃO POR TEMPO DETERMINADO	1.190.57.200.040	3.1.90.04.00		5.000,00				
	OBRIGACOES PATRONAIS	1.111.01.001.001	3.1.90.04.15		72.000,00				
	OBRIGACOES PATRONAIS	1.113.18.250.018	3.1.90.04.15		1.000,00				
	OBRIGACOES PATRONAIS	1.190.57.200.040	3.1.90.04.15		5.000,00				
	VENCIMENTOS E VANTAGENS FIXAS - PESSOAL CIVIL	1.111.01.001.001	3.1.90.11.00		50.000,00				
	VENCIMENTOS E VANTAGENS FIXAS - PESSOAL CIVIL	1.113.18.250.018	3.1.90.11.00		1.061.400,00				
	VENCIMENTOS E VANTAGENS FIXAS - PESSOAL CIVIL	1.115.19.250.020	3.1.90.11.00		419.400,00				
	VENCIMENTOS E VANTAGENS FIXAS - PESSOAL CIVIL	1.190.57.200.040	3.1.90.11.00		5.000,00				
	OBRIGAÇÕES PATRONAIS	1.111.01.001.001	3.1.90.13.00		1.000,00				
	OBRIGAÇÕES PATRONAIS	1.113.18.250.018	3.1.90.13.00		1.000,00				
	DESPESAS DE EXERCICIOS ANTERIORES	1.111.01.001.001	3.1.90.92.00		500,00				
	INDENIZAÇÕES E RESTITUIÇÕES TRABALHISTAS	1.111.01.001.001	3.1.90.94.00		500,00				
	OBRIGAÇÕES PATRONAIS	1.111.01.001.001	3.1.91.13.00		184.000,00				
	OBRIGAÇÕES PATRONAIS	1.113.18.250.018	3.1.91.13.00		100.000,00				
	OBRIGAÇÕES PATRONAIS	1.115.19.250.020	3.1.91.13.00		40.000,00				
Construção, Reforma e/ou Ampliação de Unidades de Educação Infantil		12.365.1206.1074.0000						105.000,00	
4	DESPESAS DE CAPIT						105.000,00		

**PREFEITURA MUNICIPAL DE JACUIPE**

Rua Prefeito Mario Acioly Wanderley, s/n - CNPJ:12247755/0001-74

Orçamento Programa - Exercício de 2020

Page 36

QUADRO AUXILIAR DE DETALHAMENTO DA DESPESA

PODER	03	FUNDOS							
ORGÃO	02	FUNDO MUNICIPAL DE EDUCAÇÃO - FME							
UNIDADE	02	FUNDEB							
Aplicacao Programada		Proj/Ativ	Finalidade	Categoria	Detalhada	TotalGrupo	Total Categ.	Total Func.	
			F.R. - C.A.						
Construção, Reforma e/ou Ampliação de Unidades de Educação Infantil		12.365.1206.1074.0000						105.000,00	
4	DESPESAS DE CAPIT						105.000,00		
4	INVESTIMENTOS					105.000,00			
	OBRAS E INSTALAÇÕES	1.111.01.001.001	4.4.90.51.00	5.000,00					
	OBRAS E INSTALAÇÕES	1.113.18.250.018	4.4.90.51.00	50.000,00					
	OBRAS E INSTALAÇÕES	1.125.26.200.026	4.4.90.51.00	50.000,00					
Construção de Creches		12.365.1206.1075.0000						340.000,00	
4	DESPESAS DE CAPIT						340.000,00		
4	INVESTIMENTOS					340.000,00			
	OBRAS E INSTALAÇÕES	1.111.01.001.001	4.4.90.51.00	10.000,00					
	OBRAS E INSTALAÇÕES	1.113.18.250.018	4.4.90.51.00	50.000,00					
	OBRAS E INSTALAÇÕES	1.124.25.200.025	4.4.90.51.00	80.000,00					
	OBRAS E INSTALAÇÕES	1.125.26.200.026	4.4.90.51.00	200.000,00					
Manutenção das Atividades Gerais do Ensino Infantil		12.365.1209.2087.0000						178.000,00	
3	DESPESAS CORREN'						178.000,00		
3	OUTRAS DESPESAS CORRENTES					178.000,00			
	MATERIAL DE CONSUMO	1.111.01.001.001	3.3.90.30.00	1.000,00					
	MATERIAL DE CONSUMO	1.113.18.250.018	3.3.90.30.00	2.000,00					
	OUTROS SERVIÇOS DE TERCEIROS - PESSOA FÍSICA	1.111.01.001.001	3.3.90.36.00	1.000,00					
	OUTROS SERVIÇOS DE TERCEIROS - PESSOA FÍSICA	1.113.18.250.018	3.3.90.36.00	10.000,00					
	OUTROS SERVIÇOS DE TERCEIROS - PESSOA JURÍDICA	1.111.01.001.001	3.3.90.39.00	1.000,00					
	OUTROS SERVIÇOS DE TERCEIROS - PESSOA JURÍDICA	1.113.18.250.018	3.3.90.39.00	2.000,00					
	CONTRIBUICOES PREVIDENCIARIAS-SERVICOS DE TERCEIROS	1.113.18.250.018	3.3.90.47.18	1.000,00					
	OUTROS AUXÍLIOS FINANCEIROS A PESSOAS FÍSICAS	1.111.01.001.001	3.3.90.48.00	160.000,00					
Gestão de Pessoal do Ensino Infantil - 60%		12.365.1210.2088.0000						6.000,00	
3	DESPESAS CORREN'						6.000,00		
1	PESSOAL E ENCARGOS SOCIAIS					6.000,00			
	CONTRATAÇÃO POR TEMPO DETERMINADO	1.111.01.001.001	3.1.90.04.00	1.000,00					
	OBRIGACOES PATRONAIS	1.111.01.001.001	3.1.90.04.15	1.000,00					
	VENCIMENTOS E VANTAGENS FIXAS - PESSOAL CIVIL	1.111.01.001.001	3.1.90.11.00	1.000,00					
	OBRIGAÇÕES PATRONAIS	1.111.01.001.001	3.1.90.13.00	1.000,00					
	OUTRAS DESPESAS VARIÁVEIS - PESSOAL CIVIL	1.111.01.001.001	3.1.90.16.00	1.000,00					
	OBRIGAÇÕES PATRONAIS	1.111.01.001.001	3.1.91.13.00	1.000,00					
Gestão de Pessoal do Ensino Infantil - 40%		12.365.1210.2089.0000						5.000,00	
3	DESPESAS CORREN'						5.000,00		
1	PESSOAL E ENCARGOS SOCIAIS					5.000,00			
	CONTRATAÇÃO POR TEMPO DETERMINADO	1.111.01.001.001	3.1.90.04.00	1.000,00					
	OBRIGACOES PATRONAIS	1.111.01.001.001	3.1.90.04.15	1.000,00					
	OBRIGAÇÕES PATRONAIS	1.111.01.001.001	3.1.90.13.00	1.000,00					
	OUTRAS DESPESAS VARIÁVEIS - PESSOAL CIVIL	1.111.01.001.001	3.1.90.16.00	1.000,00					
	OBRIGAÇÕES PATRONAIS	1.111.01.001.001	3.1.91.13.00	1.000,00					
Gestão Administrativa de Pessoal do EJA (60%)		12.366.1210.2090.0000						5.000,00	
3	DESPESAS CORREN'						5.000,00		
1	PESSOAL E ENCARGOS SOCIAIS					5.000,00			
	CONTRATAÇÃO POR TEMPO DETERMINADO	1.111.01.001.001	3.1.90.04.00	1.000,00					
	OBRIGACOES PATRONAIS	1.111.01.001.001	3.1.90.04.15	1.000,00					
	VENCIMENTOS E VANTAGENS FIXAS - PESSOAL CIVIL	1.111.01.001.001	3.1.90.11.00	1.000,00					
	OBRIGAÇÕES PATRONAIS	1.111.01.001.001	3.1.90.13.00	1.000,00					
	OBRIGAÇÕES PATRONAIS	1.111.01.001.001	3.1.91.13.00	1.000,00					

**PREFEITURA MUNICIPAL DE JACUIPE**

Rua Prefeito Mario Acioly Wanderley, s/n - CNPJ:12247755/0001-74

Orçamento Programa - Exercício de 2020

Page 38

QUADRO AUXILIAR DE DETALHAMENTO DA DESPESA

PODER	03	FUNDOS							
ORGÃO	03	FUNDO MUNICIPAL DE ASSISTÊNCIA SOCIAL - FMAS							
UNIDADE	00	FUNDO MUNICIPAL DE ASSISTÊNCIA SOCIAL - FMAS							
Aplicacao Programada	Proj/Ativ	Finalidade	Categoria	Detalhada	TotalGrupo	Total Categ.	Total Func.		
			F.R. - C.A.						
Aquisição de Móveis, Máquinas e Equipamentos Diversos	08.032.0403.1076.0000						1.000,00	1.000,00	
4	DESPESAS DE CAPIT						1.000,00		
4	INVESTIMENTOS				1.000,00				
	EQUIPAMENTOS E MATERIAL PERMANENTE	1.001.01.001.001	4.4.90.52.00	1.000,00					
Apoio aos Conselhos Municipais da Assistência Social	08.032.0403.2092.0000						4.000,00	4.000,00	
3	DESPESAS CORREN'						4.000,00		
3	OUTRAS DESPESAS CORRENTES				4.000,00				
	DIÁRIAS - CIVIL	1.001.01.001.001	3.3.90.14.00	1.000,00					
	MATERIAL DE CONSUMO	1.001.01.001.001	3.3.90.30.00	1.000,00					
	OUTROS SERVIÇOS DE TERCEIROS - PESSOA FÍSICA	1.001.01.001.001	3.3.90.36.00	1.000,00					
	OUTROS SERVIÇOS DE TERCEIROS - PESSOA JURÍDICA	1.001.01.001.001	3.3.90.39.00	1.000,00					
Aquisição e/ou Desapropriação de Imóveis do Fundo Municipal de Assistência Social	08.122.0408.1077.0000						1.000,00	1.000,00	
4	DESPESAS DE CAPIT						1.000,00		
4	INVESTIMENTOS				1.000,00				
	AQUISIÇÃO DE IMÓVEIS	1.001.01.001.001	4.4.90.61.00	1.000,00					
Gestão de Pessoal do FMAS	08.122.0804.2093.0000						224.000,00	224.000,00	
3	DESPESAS CORREN'						224.000,00		
1	PESSOAL E ENCARGOS SOCIAIS				224.000,00				
	CONTRATAÇÃO POR TEMPO DETERMINADO	1.001.01.001.001	3.1.90.04.00	70.000,00					
	OBRIGACOES PATRONAIS	1.001.01.001.001	3.1.90.04.15	15.000,00					
	VENCIMENTOS E VANTAGENS FIXAS - PESSOAL CIVIL	1.001.01.001.001	3.1.90.11.00	110.000,00					
	OBRIGAÇÕES PATRONAIS	1.001.01.001.001	3.1.90.13.00	22.000,00					
	DESPESAS DE EXERCICIOS ANTERIORES	1.001.01.001.001	3.1.90.92.00	500,00					
	INDENIZAÇÕES E RESTITUIÇÕES TRABALHISTAS	1.001.01.001.001	3.1.90.94.00	500,00					
	OBRIGAÇÕES PATRONAIS	1.001.01.001.001	3.1.91.13.00	6.000,00					
Manutenção das Atividades Gerais do FMAS	08.122.0804.2094.0000						211.500,00	211.500,00	
3	DESPESAS CORREN'						211.500,00		
3	OUTRAS DESPESAS CORRENTES				211.500,00				
	DIÁRIAS - CIVIL	1.001.01.001.001	3.3.90.14.00	3.000,00					
	MATERIAL DE CONSUMO	1.001.01.001.001	3.3.90.30.00	104.000,00					
	SERVICOS DE CONSULTORIA	1.001.01.001.001	3.3.90.35.00	1.000,00					
	OUTROS SERVIÇOS DE TERCEIROS - PESSOA FÍSICA	1.001.01.001.001	3.3.90.36.00	20.000,00					
	OUTROS SERVIÇOS DE TERCEIROS - PESSOA JURÍDICA	1.001.01.001.001	3.3.90.39.00	80.000,00					
	CONTRIBUIÇÕES PREVIDENCIARIAS-SERVICOS DE TERCEIROS	1.001.01.001.001	3.3.90.47.18	500,00					
	OUTROS AUXÍLIOS FINANCEIROS A PESSOAS FÍSICAS	1.001.01.001.001	3.3.90.48.00	2.000,00					
	DESPESAS DE EXERCICIOS ANTERIORES	1.001.01.001.001	3.3.90.92.00	500,00					
	INDENIZACOES E RESTITUICOES	1.001.01.001.001	3.3.90.93.00	500,00					
Aquisição de Veículos, Móveis, Máquinas e Equipamentos Diversos	08.122.0805.1078.0000						31.000,00	31.000,00	
4	DESPESAS DE CAPIT						31.000,00		
4	INVESTIMENTOS				31.000,00				
	EQUIPAMENTOS E MATERIAL PERMANENTE	1.001.01.001.001	4.4.90.52.00	1.000,00					
	EQUIPAMENTOS E MATERIAL PERMANENTE	1.312.39.510.039	4.4.90.52.00	30.000,00					
Concessão de Subvenções a Entidades de Assistência Social	08.130.0803.1079.0000						1.000,00	1.000,00	
4	DESPESAS DE CAPIT						1.000,00		
4	INVESTIMENTOS				1.000,00				
	AUXILIOS	1.001.01.001.001	4.4.50.42.00	1.000,00					

**PREFEITURA MUNICIPAL DE JACUIPE**

Rua Prefeito Mario Acioly Wanderley, s/n - CNPJ:12247755/0001-74

Orçamento Programa - Exercício de 2020

Page 40

QUADRO AUXILIAR DE DETALHAMENTO DA DESPESA

PODER	03	FUNDOS						
ORGÃO	03	FUNDO MUNICIPAL DE ASSISTÊNCIA SOCIAL - FMAS						
UNIDADE	00	FUNDO MUNICIPAL DE ASSISTÊNCIA SOCIAL - FMAS						
Aplicacao Programada		Proj/Ativ	Finalidade	Categoria	Detalhada	TotalGrupo	Total Categ.	Total Func.
			F.R. - C.A.					
Aquisição de Equipamentos Diversos para o CRAS		08.244.0806.1081.0000						35.000,00
4		DESPESAS DE CAPIT					35.000,00	
4		INVESTIMENTOS				35.000,00		
		EQUIPAMENTOS E MATERIAL PERMANENTE	1.001.01.001.001	4.4.90.52.00	5.000,00			
		EQUIPAMENTOS E MATERIAL PERMANENTE	1.312.39.510.039	4.4.90.52.00	30.000,00			
Gestão de Pessoal do CRAS		08.244.0806.2101.0000						188.000,00
3		DESPESAS CORREN'					188.000,00	
1		PESSOAL E ENCARGOS SOCIAIS				188.000,00		
		CONTRATAÇÃO POR TEMPO DETERMINADO	1.001.01.001.001	3.1.90.04.00	75.000,00			
		CONTRATAÇÃO POR TEMPO DETERMINADO	1.311.30.510.030	3.1.90.04.00	15.000,00			
		CONTRATAÇÃO POR TEMPO DETERMINADO	1.390.56.510.040	3.1.90.04.00	2.000,00			
		OBRIGACOES PATRONAIS	1.001.01.001.001	3.1.90.04.15	16.000,00			
		OBRIGACOES PATRONAIS	1.311.30.510.030	3.1.90.04.15	10.000,00			
		OBRIGACOES PATRONAIS	1.390.56.510.040	3.1.90.04.15	2.000,00			
		VENCIMENTOS E VANTAGENS FIXAS - PESSOAL CIVIL	1.001.01.001.001	3.1.90.11.00	46.000,00			
		VENCIMENTOS E VANTAGENS FIXAS - PESSOAL CIVIL	1.311.30.510.030	3.1.90.11.00	10.000,00			
		VENCIMENTOS E VANTAGENS FIXAS - PESSOAL CIVIL	1.390.56.510.040	3.1.90.11.00	2.000,00			
		OBRIGAÇÕES PATRONAIS	1.001.01.001.001	3.1.90.13.00	1.000,00			
		OBRIGAÇÕES PATRONAIS	1.311.30.510.030	3.1.90.13.00	1.000,00			
		OBRIGAÇÕES PATRONAIS	1.001.01.001.001	3.1.91.13.00	6.000,00			
		OBRIGAÇÕES PATRONAIS	1.311.30.510.030	3.1.91.13.00	1.000,00			
		OBRIGAÇÕES PATRONAIS	1.390.56.510.040	3.1.91.13.00	1.000,00			
Manutenção das atividades gerais do CRAS		08.244.0806.2102.0000						56.500,00
3		DESPESAS CORREN'					56.500,00	
3		OUTRAS DESPESAS CORRENTES				56.500,00		
		DIÁRIAS - CIVIL	1.001.01.001.001	3.3.90.14.00	1.000,00			
		MATERIAL DE CONSUMO	1.001.01.001.001	3.3.90.30.00	5.000,00			
		MATERIAL DE CONSUMO	1.311.30.510.030	3.3.90.30.00	1.000,00			
		OUTROS SERVIÇOS DE TERCEIROS - PESSOA FÍSICA	1.001.01.001.001	3.3.90.36.00	5.000,00			
		OUTROS SERVIÇOS DE TERCEIROS - PESSOA FÍSICA	1.311.30.510.030	3.3.90.36.00	3.000,00			
		OUTROS SERVIÇOS DE TERCEIROS - PESSOA JURÍDICA	1.001.01.001.001	3.3.90.39.00	5.000,00			
		OUTROS SERVIÇOS DE TERCEIROS - PESSOA JURÍDICA	1.311.30.510.030	3.3.90.39.00	35.000,00			
		CONTRIBUICOES PREVIDENCIARIAS-SERVICOS DE TERCEIROS	1.001.01.001.001	3.3.90.47.18	500,00			
		CONTRIBUICOES PREVIDENCIARIAS-SERVICOS DE TERCEIROS	1.311.30.510.030	3.3.90.47.18	1.000,00			
Manutenção do Programa de Benefício de Prestação Continuada - BPC NA ESCOLA- PBV II		08.244.0806.2114.0000						5.000,00
3		DESPESAS CORREN'					5.000,00	
3		OUTRAS DESPESAS CORRENTES				5.000,00		
		MATERIAL DE CONSUMO	1.311.28.510.028	3.3.90.30.00	3.000,00			
		OUTROS SERVIÇOS DE TERCEIROS - PESSOA FÍSICA	1.311.28.510.028	3.3.90.36.00	1.000,00			
		OUTROS SERVIÇOS DE TERCEIROS - PESSOA JURÍDICA	1.311.28.510.028	3.3.90.39.00	1.000,00			
Manutenção das atividades gerais do PAIF - PBF (Estadual)		08.244.0806.2115.0000						5.000,00
3		DESPESAS CORREN'					5.000,00	
3		OUTRAS DESPESAS CORRENTES				5.000,00		
		MATERIAL DE CONSUMO	1.390.35.510.035	3.3.90.30.00	2.000,00			
		OUTROS SERVIÇOS DE TERCEIROS - PESSOA FÍSICA	1.390.35.510.035	3.3.90.36.00	2.000,00			
		OUTROS SERVIÇOS DE TERCEIROS - PESSOA JURÍDICA	1.390.35.510.035	3.3.90.39.00	1.000,00			
Aquisição de Equipamentos Diversos para o SCVF		08.244.0807.1082.0000						26.000,00
4		DESPESAS DE CAPIT					26.000,00	

**PREFEITURA MUNICIPAL DE JACUIPE**

Rua Prefeito Mario Acioly Wanderley, s/n - CNPJ:12247755/0001-74

Orçamento Programa - Exercício de 2020

Page 41

QUADRO AUXILIAR DE DETALHAMENTO DA DESPESA

PODER	03	FUNDOS							
ORGÃO	03	FUNDO MUNICIPAL DE ASSISTÊNCIA SOCIAL - FMAS							
UNIDADE	00	FUNDO MUNICIPAL DE ASSISTÊNCIA SOCIAL - FMAS							
Aplicacao Programada		Proj/Ativ	Finalidade	Categoria	Detalhada	TotalGrupo	Total Categ.	Total Func.	
			F.R. - C.A.						
Aquisição de Equipamentos Diversos para o SCVF		08.244.0807.1082.0000						26.000,00	
4	4	DESPESAS DE CAPIT					26.000,00		
	4	INVESTIMENTOS				26.000,00			
		EQUIPAMENTOS E MATERIAL PERMANENTE	1.001.01.001.001	4.4.90.52.00	1.000,00				
		EQUIPAMENTOS E MATERIAL PERMANENTE	1.311.29.510.029	4.4.90.52.00	5.000,00				
		EQUIPAMENTOS E MATERIAL PERMANENTE	1.312.39.510.039	4.4.90.52.00	20.000,00				
Gestão Administrativa de Pessoal do SCVF		08.244.0807.2103.0000					10.000,00	10.000,00	
3	3	DESPESAS CORREN'					10.000,00		
	1	PESSOAL E ENCARGOS SOCIAIS				10.000,00			
		CONTRATAÇÃO POR TEMPO DETERMINADO	1.001.01.001.001	3.1.90.04.00	1.000,00				
		CONTRATAÇÃO POR TEMPO DETERMINADO	1.311.29.510.029	3.1.90.04.00	1.000,00				
		OBRIGACOES PATRONAIS	1.001.01.001.001	3.1.90.04.15	1.000,00				
		OBRIGACOES PATRONAIS	1.311.29.510.029	3.1.90.04.15	1.000,00				
		VENCIMENTOS E VANTAGENS FIXAS - PESSOAL CIVIL	1.001.01.001.001	3.1.90.11.00	1.000,00				
		VENCIMENTOS E VANTAGENS FIXAS - PESSOAL CIVIL	1.311.29.510.029	3.1.90.11.00	1.000,00				
		OBRIGAÇÕES PATRONAIS	1.001.01.001.001	3.1.90.13.00	1.000,00				
		OBRIGAÇÕES PATRONAIS	1.311.29.510.029	3.1.90.13.00	1.000,00				
		OBRIGAÇÕES PATRONAIS	1.001.01.001.001	3.1.91.13.00	1.000,00				
		OBRIGAÇÕES PATRONAIS	1.311.29.510.029	3.1.91.13.00	1.000,00				
Manutenção das Atividades Gerais do SCVF		08.244.0807.2104.0000					109.500,00	109.500,00	
3	3	DESPESAS CORREN'					109.500,00		
	3	OUTRAS DESPESAS CORRENTES				109.500,00			
		MATERIAL DE CONSUMO	1.001.01.001.001	3.3.90.30.00	1.000,00				
		MATERIAL DE CONSUMO	1.311.29.510.029	3.3.90.30.00	40.000,00				
		OUTROS SERVIÇOS DE TERCEIROS - PESSOA FÍSICA	1.001.01.001.001	3.3.90.36.00	1.000,00				
		OUTROS SERVIÇOS DE TERCEIROS - PESSOA FÍSICA	1.311.29.510.029	3.3.90.36.00	30.000,00				
		OUTROS SERVIÇOS DE TERCEIROS - PESSOA JURÍDICA	1.001.01.001.001	3.3.90.39.00	1.000,00				
		OUTROS SERVIÇOS DE TERCEIROS - PESSOA JURÍDICA	1.311.29.510.029	3.3.90.39.00	30.000,00				
		CONTRIBUICOES PREVIDENCIARIAS-SERVICOS DE TERCEIROS	1.001.01.001.001	3.3.90.47.18	500,00				
		CONTRIBUICOES PREVIDENCIARIAS-SERVICOS DE TERCEIROS	1.311.29.510.029	3.3.90.47.18	6.000,00				
Aquisição de Equipamentos Diversos para o CREAS		08.244.0808.1083.0000					7.000,00	7.000,00	
4	4	DESPESAS DE CAPIT					7.000,00		
	4	INVESTIMENTOS				7.000,00			
		EQUIPAMENTOS E MATERIAL PERMANENTE	1.001.01.001.001	4.4.90.52.00	1.000,00				
		EQUIPAMENTOS E MATERIAL PERMANENTE	1.311.31.510.031	4.4.90.52.00	5.000,00				
		EQUIPAMENTOS E MATERIAL PERMANENTE	1.390.58.510.041	4.4.90.52.00	1.000,00				
Gestão de Pessoal do CREAS		08.244.0808.2105.0000					110.000,00	110.000,00	
3	3	DESPESAS CORREN'					110.000,00		

**PREFEITURA MUNICIPAL DE JACUIPE**

Rua Prefeito Mario Acioly Wanderley, s/n - CNPJ:12247755/0001-74

Orçamento Programa - Exercício de 2020

Page 42

QUADRO AUXILIAR DE DETALHAMENTO DA DESPESA

PODER	03	FUNDOS
ORGÃO	03	FUNDO MUNICIPAL DE ASSISTÊNCIA SOCIAL - FMAS
UNIDADE	00	FUNDO MUNICIPAL DE ASSISTÊNCIA SOCIAL - FMAS

Aplicacao Programada	Proj/Ativ	Finalidade	Categoria	Detalhada	TotalGrupo	Total Categ.	Total Func.
F.R. - C.A.							
Gestão de Pessoal do CREAS	08.244.0808.2105.0000						110.000,00
3	DESPESAS CORREN'					110.000,00	
1	PESSOAL E ENCARGOS SOCIAIS				110.000,00		
	CONTRATAÇÃO POR TEMPO DETERMINADO	1.001.01.001.001	3.1.90.04.00	14.000,00			
	CONTRATAÇÃO POR TEMPO DETERMINADO	1.311.31.510.031	3.1.90.04.00	50.000,00			
	CONTRATAÇÃO POR TEMPO DETERMINADO	1.390.56.510.040	3.1.90.04.00	5.000,00			
	CONTRATAÇÃO POR TEMPO DETERMINADO	1.390.58.510.041	3.1.90.04.00	500,00			
	OBRIGACOES PATRONAIS	1.001.01.001.001	3.1.90.04.15	4.000,00			
	OBRIGACOES PATRONAIS	1.311.31.510.031	3.1.90.04.15	10.000,00			
	OBRIGACOES PATRONAIS	1.390.56.510.040	3.1.90.04.15	1.000,00			
	OBRIGACOES PATRONAIS	1.390.58.510.041	3.1.90.04.15	500,00			
	VENCIMENTOS E VANTAGENS FIXAS - PESSOAL CIVIL	1.001.01.001.001	3.1.90.11.00	2.000,00			
	VENCIMENTOS E VANTAGENS FIXAS - PESSOAL CIVIL	1.311.31.510.031	3.1.90.11.00	12.000,00			
	VENCIMENTOS E VANTAGENS FIXAS - PESSOAL CIVIL	1.390.58.510.041	3.1.90.11.00	1.000,00			
	OBRIGAÇÕES PATRONAIS	1.001.01.001.001	3.1.90.13.00	1.000,00			
	OBRIGAÇÕES PATRONAIS	1.311.31.510.031	3.1.90.13.00	1.000,00			
	OBRIGAÇÕES PATRONAIS	1.390.58.510.041	3.1.90.13.00	500,00			
	OBRIGAÇÕES PATRONAIS	1.001.01.001.001	3.1.91.13.00	5.000,00			
	OBRIGAÇÕES PATRONAIS	1.311.31.510.031	3.1.91.13.00	2.000,00			
	OBRIGAÇÕES PATRONAIS	1.390.58.510.041	3.1.91.13.00	500,00			
Manutenção das Atividades Gerais do CREAS	08.244.0808.2106.0000						33.500,00
3	DESPESAS CORREN'					33.500,00	
3	OUTRAS DESPESAS CORRENTES				33.500,00		
	DIÁRIAS - CIVIL	1.001.01.001.001	3.3.90.14.00	1.000,00			
	MATERIAL DE CONSUMO	1.001.01.001.001	3.3.90.30.00	10.000,00			
	MATERIAL DE CONSUMO	1.311.31.510.031	3.3.90.30.00	1.000,00			
	MATERIAL DE CONSUMO	1.390.58.510.041	3.3.90.30.00	1.000,00			
	OUTROS SERVIÇOS DE TERCEIROS - PESSOA FÍSICA	1.001.01.001.001	3.3.90.36.00	10.000,00			
	OUTROS SERVIÇOS DE TERCEIROS - PESSOA FÍSICA	1.311.31.510.031	3.3.90.36.00	1.000,00			
	OUTROS SERVIÇOS DE TERCEIROS - PESSOA FÍSICA	1.390.58.510.041	3.3.90.36.00	1.000,00			
	OUTROS SERVIÇOS DE TERCEIROS - PESSOA JURÍDICA	1.001.01.001.001	3.3.90.39.00	5.000,00			
	OUTROS SERVIÇOS DE TERCEIROS - PESSOA JURÍDICA	1.311.31.510.031	3.3.90.39.00	1.000,00			
	OUTROS SERVIÇOS DE TERCEIROS - PESSOA JURÍDICA	1.390.58.510.041	3.3.90.39.00	1.000,00			
	CONTRIBUICOES PREVIDENCIARIAS-SERVICOS DE TERCEIROS	1.001.01.001.001	3.3.90.47.18	500,00			
	CONTRIBUICOES PREVIDENCIARIAS-SERVICOS DE TERCEIROS	1.311.31.510.031	3.3.90.47.18	1.000,00			
Aquisição de Equipamentos Diversos para o IGD SUAS	08.244.0809.1084.0000						1.000,00
4	DESPESAS DE CAPIT					1.000,00	
4	INVESTIMENTOS				1.000,00		
	EQUIPAMENTOS E MATERIAL PERMANENTE	1.001.01.001.001	4.4.90.52.00	1.000,00			
Aquisição de Equipamentos Diversos para o IGDBF	08.244.0809.1085.0000						1.000,00
4	DESPESAS DE CAPIT					1.000,00	
4	INVESTIMENTOS				1.000,00		
	EQUIPAMENTOS E MATERIAL PERMANENTE	1.001.01.001.001	4.4.90.52.00	1.000,00			
Manutenção do Programa do Índice de Gestão Descentralizado - IGD SUAS	08.244.0809.2107.0000						20.500,00
3	DESPESAS CORREN'					20.500,00	

**PREFEITURA MUNICIPAL DE JACUIPE**

Rua Prefeito Mario Acioly Wanderley, s/n - CNPJ:12247755/0001-74

Orçamento Programa - Exercício de 2020

Page 43

QUADRO AUXILIAR DE DETALHAMENTO DA DESPESA

PODER	03	FUNDOS						
ORGÃO	03	FUNDO MUNICIPAL DE ASSISTÊNCIA SOCIAL - FMAS						
UNIDADE	00	FUNDO MUNICIPAL DE ASSISTÊNCIA SOCIAL - FMAS						
Aplicacao Programada		Proj/Ativ	Finalidade	Categoria	Detalhada	TotalGrupo	Total Categ.	Total Func.
			F.R. - C.A.					
Manutenção do Programa do Índice de Gestão Descentralizado - IGD SUAS		08.244.0809.2107.0000						20.500,00
3 DESPESAS CORREN'							20.500,00	
3 OUTRAS DESPESAS CORRENTES						20.500,00		
DIÁRIAS - CIVIL			1.001.01.001.001	3.3.90.14.00	1.000,00			
DIÁRIAS - CIVIL			1.311.33.510.033	3.3.90.14.00	1.000,00			
MATERIAL DE CONSUMO			1.311.33.510.033	3.3.90.30.00	5.000,00			
OUTROS SERVIÇOS DE TERCEIROS - PESSOA FÍSICA			1.311.33.510.033	3.3.90.36.00	5.000,00			
OUTROS SERVIÇOS DE TERCEIROS - PESSOA JURÍDICA			1.311.33.510.033	3.3.90.39.00	7.000,00			
CONTRIBUICOES PREVIDENCIARIAS-SERVICOS DE TERCEIROS			1.001.01.001.001	3.3.90.47.18	500,00			
CONTRIBUICOES PREVIDENCIARIAS-SERVICOS DE TERCEIROS			1.311.33.510.033	3.3.90.47.18	1.000,00			
Gestão de Pessoal do Índice Geral de Desenvolvimento do Bolsa Familia - IGDBF		08.244.0809.2108.0000						83.000,00
3 DESPESAS CORREN'							83.000,00	
1 PESSOAL E ENCARGOS SOCIAIS						83.000,00		
CONTRATAÇÃO POR TEMPO DETERMINADO			1.001.01.001.001	3.1.90.04.00	5.000,00			
CONTRATAÇÃO POR TEMPO DETERMINADO			1.311.32.510.032	3.1.90.04.00	25.000,00			
CONTRATAÇÃO POR TEMPO DETERMINADO			1.390.56.510.040	3.1.90.04.00	5.000,00			
OBRIGACOES PATRONAIS			1.001.01.001.001	3.1.90.04.15	1.000,00			
OBRIGACOES PATRONAIS			1.311.32.510.032	3.1.90.04.15	6.000,00			
OBRIGACOES PATRONAIS			1.390.56.510.040	3.1.90.04.15	1.000,00			
VENCIMENTOS E VANTAGENS FIXAS - PESSOAL CIVIL			1.001.01.001.001	3.1.90.11.00	13.000,00			
VENCIMENTOS E VANTAGENS FIXAS - PESSOAL CIVIL			1.311.32.510.032	3.1.90.11.00	16.000,00			
VENCIMENTOS E VANTAGENS FIXAS - PESSOAL CIVIL			1.390.56.510.040	3.1.90.11.00	5.000,00			
OBRIGAÇÕES PATRONAIS			1.001.01.001.001	3.1.90.13.00	1.000,00			
OBRIGAÇÕES PATRONAIS			1.311.32.510.032	3.1.90.13.00	1.000,00			
OBRIGAÇÕES PATRONAIS			1.001.01.001.001	3.1.91.13.00	2.000,00			
OBRIGAÇÕES PATRONAIS			1.311.32.510.032	3.1.91.13.00	2.000,00			
Manutenção do Índice Geral de Desenvolvimento do Bolsa Familia - IGDBF		08.244.0809.2109.0000						20.000,00
3 DESPESAS CORREN'							20.000,00	
3 OUTRAS DESPESAS CORRENTES						20.000,00		
DIÁRIAS - CIVIL			1.001.01.001.001	3.3.90.14.00	1.000,00			
MATERIAL DE CONSUMO			1.001.01.001.001	3.3.90.30.00	5.000,00			
MATERIAL DE CONSUMO			1.311.32.510.032	3.3.90.30.00	1.000,00			
OUTROS SERVIÇOS DE TERCEIROS - PESSOA FÍSICA			1.001.01.001.001	3.3.90.36.00	6.000,00			
OUTROS SERVIÇOS DE TERCEIROS - PESSOA FÍSICA			1.311.32.510.032	3.3.90.36.00	1.000,00			
OUTROS SERVIÇOS DE TERCEIROS - PESSOA JURÍDICA			1.001.01.001.001	3.3.90.39.00	5.000,00			
OUTROS SERVIÇOS DE TERCEIROS - PESSOA JURÍDICA			1.311.32.510.032	3.3.90.39.00	1.000,00			
Aquisição de Equipamentos Diversos para o CRIANÇA FELIZ		08.244.0810.1086.0000						5.000,00
4 DESPESAS DE CAPIT							5.000,00	
4 INVESTIMENTOS						5.000,00		
EQUIPAMENTOS E MATERIAL PERMANENTE			1.001.01.001.001	4.4.90.52.00	5.000,00			
Gestão de Pessoal do CRIANÇA FELIZ		08.244.0810.2110.0000						106.000,00
3 DESPESAS CORREN'							106.000,00	

